



ESTADO DO MARANHÃO
Prefeitura Municipal de São Pedro da Água Branca
SECRETARIA MUNICIPAL DE ADMINISTRAÇÃO
CNPJ: 01.613.956/0001-21

TERMO DE REFERÊNCIA

1. DAS CONDIÇÕES GERAIS DA CONTRATAÇÃO (art. 6º, XXIII, “a” e “i” da Lei n. 14.133/2021)

1.1. Contratação de empresa especializada para prestação de serviços de locação de veículo, destinado a atender as necessidades de transporte nas diversas Secretarias Municipais de São Pedro da Água Branca - MA, nos termos da tabela abaixo, conforme condições e exigências estabelecidas neste instrumento.

ITEM	DESCRIÇÃO	UND	QUANT.	V. UNITÁRIO	V. TOTAL
ADMINISTRAÇÃO					
1	VEÍCULO DE PASSEIO: Veículo popular, ar condicionado, em perfeito estado de conservação, 05 portas laterais, motor de potência mínima 1.0, para no máximo 05 pessoas	Diárias	850	R\$ 252,92	R\$ 214.982,00
GABINETE					
2	PICK-UP ABERTA: Veículo traçado, sem motorista, perfeito estado, cabine dupla, direção hidráulica, transmissão manual, similar a Toyota, modelo compatível com Hilux, ar condicionado, vidros elétricos, break light, tração 4x4, freios ABS, farol de neblina, alarme	Diárias	550	R\$ 558,67	R\$ 307.268,50
EDUCAÇÃO					



ESTADO DO MARANHÃO

Prefeitura Municipal de São Pedro da Água Branca

SECRETARIA MUNICIPAL DE ADMINISTRAÇÃO

CNPJ: 01.613.956/0001-21

3	VEÍCULO DE PASSEIO: Veículo popular, ar condicionado, em perfeito estado de conservação, 05 portas laterais, motor de potência mínima 1.0, para no máximo 05 pessoas	Diárias	550	R\$ 252,92	R\$ 139.106,00
4	VEÍCULO TIPO:VAN ou similar,sem motorista,potência 2.8 a Diesel,capacidade para 18 lugares,todos os equipamentos obrigatórios por lei especifica,cinto de segurança em todos os assentos,quilometragem livre, combustível a diesel.Idade máxima com até 05 anos	Diárias	850	R\$ 792,77	R\$ 673.854,50
5	Veículos, Tipo Utilitário com capacidade de 07 (sete) pessoas ou superior, sem motorista, ar condicionado, em perfeito estado de conservação, todos os equipamentos obrigatórios por lei especifica,cinto de segurança em todos os assentos,quilometragem livre	Diárias	550	R\$ 711,40	R\$ 391.270,00
INFRA-ESTRUTURA					

ESTADO DO MARANHÃO
Prefeitura Municipal de São Pedro da Água Branca
SECRETARIA MUNICIPAL DE ADMINISTRAÇÃO
CNPJ: 01.613.956/0001-21

6	PICK-UP ABERTA: Veículo traçado, sem motorista, perfeito estado, cabine dupla, direção hidráulica, transmissão manual, similar a Toyota, modelo compatível com Hilux, ar condicionado, vidros elétricos, break light, tração 4x4, freios ABS, farol de neblina, alarme	Diárias	550	R\$ 558,67	R\$ 307.268,50
7	VEÍCULO TIPO CAMINHÃO 3/4: Caminhão tipo 3/4, sem motorista, em perfeito estado de conservação, 02 (duas) portas laterais, com capacidade de 1.800 Quilos, cabine simples, direção hidráulica, transmissão manual, quilometragem livre e combustível a Diesel, dotado de todos os equipamentos obrigatórios por lei: veículo com até 05 (cinco) anos.	Diárias	550	R\$ 587,33	R\$ 323.031,50
SAÚDE					
8	VEÍCULO DE PASSEIO: Veículo popular, ar condicionado, em perfeito estado de conservação, 05 portas laterais, motor de potência mínima 1.0, para no máximo 05 pessoas	Diárias	1850	R\$ 252,92	R\$ 467.902,00
MEIO AMBIENTE					

ESTADO DO MARANHÃO
Prefeitura Municipal de São Pedro da Água Branca
SECRETARIA MUNICIPAL DE ADMINISTRAÇÃO
CNPJ: 01.613.956/0001-21

9	VEÍCULO DE PASSEIO: Veículo popular, ar condicionado, em perfeito estado de conservação, 05 portas laterais, motor de potência mínima 1.0, para no máximo 05 pessoas	Diárias	550	R\$ 252,92	R\$ 139.106,00
AGRICULTURA					
10	PICK-UP ABERTA: Veículo traçado, sem motorista, perfeito estado, cabine dupla, direção hidráulica, transmissão manual, similar a Toyota, modelo compatível com Hillux, ar condicionado, vidros elétricos, break light, tração 4x4, freios ABS, farol de neblina, alarme	Diárias	550	R\$ 558,67	R\$ 307.268,50
CULTURA					
11	VEÍCULO DE PASSEIO: Veículo popular, ar condicionado, em perfeito estado de conservação, 05 portas laterais, motor de potência mínima 1.0, para no máximo 05 pessoas	Diárias	550	R\$ 252,92	R\$ 139.106,00
ASSISTÊNCIA SOCIAL					
12	VEÍCULO DE PASSEIO: Veículo popular, ar condicionado, em perfeito estado de conservação, 05 portas laterais, motor de potência mínima 1.0, para no máximo 05 pessoas	Diárias	550	R\$ 252,92	R\$ 139.106,00
CIDADANIA, REGULARIZAÇÃO FUNDIÁRIA E ASSUNTOS RELIGIOSOS					



ESTADO DO MARANHÃO
Prefeitura Municipal de São Pedro da Água Branca
SECRETARIA MUNICIPAL DE ADMINISTRAÇÃO
CNPJ: 01.613.956/0001-21

13	VEÍCULO DE PASSEIO: Veículo popular, ar condicionado, em perfeito estado de conservação, 05 portas laterais, motor de potência mínima 1.0, para no máximo 05 pessoas	Diárias	550	R\$ 252,92	R\$ 139.106,00
VALOR TOTAL ESTIMADO					R\$ 3.688.375,50

1.2. O prazo de vigência da contratação é de 12 (doze) meses, contados assinatura do contrato, ou documento equivalente, prorrogável por até 10 anos, na forma dos artigos 106 e 107 da Lei nº 14.133, de 2021.

1.3. O contrato oferece maior detalhamento das regras que serão aplicadas em relação à vigência da contratação.

1.4. O custo estimado total da contratação é de R\$ 3.688.375,50 (três milhões, seiscentos e oitenta e oito mil, trezentos e setenta e cinco reais e cinquenta centavos), conforme custos unitários apostos na tabela acima.

2. FUNDAMENTAÇÃO E DESCRIÇÃO DA NECESSIDADE DA CONTRATAÇÃO (art. 6º, inciso XXIII, alínea 'b' da Lei n. 14.133/2021).

2.1 A Fundamentação da Contratação e de seus quantitativos encontra-se pormenorizada em Tópico específico do Estudo Técnico Preliminar, apêndice deste Termo de Referência.

3 DESCRIÇÃO DA SOLUÇÃO COMO UM TODO CONSIDERADO O CICLO DE VIDA DO OBJETO (art. 6º, inciso XXIII, alínea 'c')

3.1 A descrição da solução como um todo, encontra-se pormenorizada em tópico específico do Estudo Técnico Preliminar, apêndice deste Termo de Referência.

4 REQUISITOS DA CONTRATAÇÃO (art. 6º, XXIII, alínea 'd' da Lei nº 14.133/21)

4.1 A contratada deverá atender os seguintes requisitos, que se baseiam no Guia Nacional de Contratações Sustentáveis:



ESTADO DO MARANHÃO
Prefeitura Municipal de São Pedro da Água Branca
SECRETARIA MUNICIPAL DE ADMINISTRAÇÃO
CNPJ: 01.613.956/0001-21

4.1.1 A Contratada durante toda a vigência do contrato, deverá adotar as práticas de sustentabilidade.

4.1.2 Respeitar as Normas Brasileiras – NBR publicadas pela Associação Brasileira de Normas Técnicas sobre resíduos sólidos;

4.1.3 Adotar boas práticas de otimização de recursos/redução de desperdícios/menor poluição, tais como:

4.1.3.1. Racionalização do uso de substâncias potencialmente tóxicas/poluentes;

4.1.3.2. Substituição de substâncias tóxicas por outras atóxicas ou de menor toxicidade;

4.1.3.3. Racionalização/economia no consumo de energia (especialmente elétrica) e água;

4.1.3.4. Fornecer aos seus empregados equipamentos de segurança que se fizerem necessários, para o fornecimento;

4.2 Não será admitida a subcontratação do objeto contratual.

4.3 Não haverá exigência da garantia da contratação dos arts. 96 e seguintes da Lei nº 14.133/21, pelas razões abaixo justificadas:

4.3.1 A garantia contratual somente será exigida quando a complexidade do valor da contratação importar em consideráveis riscos de prejuízos à Administração em razão do inadimplemento do contratado, o que não é o caso dos autos, pode-se concluir pela inexistência de riscos consideráveis à Administração que importem na exigência de uma garantia contratual.

4.4 A empresa a ser contratada deverá se responsabilizar por todas as despesas diretas ou indiretas a fim de que o objeto seja executado de acordo com o solicitado, atendendo todas as especificações e preço;

4.5 O Fornecimento deverá ser no prazo máximo definido na proposta de preços apresentada na licitação, contado da data de recebimento da nota de empenho, ordem de fornecimento ou documento equivalente;

4.6 A Contratada deverá providenciar a imediata correção de deficiências, falhas ou irregularidades constatadas, referentes às condições firmadas;

4.7 Os demais requisitos da Contratação, encontra-se pormenorizada em tópico específico do Estudo Técnico Preliminar, apêndice deste Termo de Referência.



ESTADO DO MARANHÃO
Prefeitura Municipal de São Pedro da Água Branca
SECRETARIA MUNICIPAL DE ADMINISTRAÇÃO
CNPJ: 01.613.956/0001-21

5 **MODELO DE EXECUÇÃO CONTRATUAL** (arts. 6º, XXIII, alínea “e” da Lei n. 14.133/2021).

5.1 O prazo de execução/fornecimento será de 07 (sete) dias, com início após o recebimento da ordem de fornecimento ou documento equivalente.

5.2 A execução contratual observará as rotinas da Prefeitura Municipal de São Pedro da Água Branca/MA, sendo realizados sempre nos horários de expediente.

5.3 A CONTRATADA obriga-se a:

- a) indicar 1 (um) profissional de seu quadro com poderes de representante ou preposto para tratar, ajustar e providenciar com e para a CONTRATANTE, receber requisições, intermediar a comunicação com o GESTOR e responder pela execução do contrato a respeito da qualidade, prazos e eventuais alterações. A indicação deverá conter nome, endereço, *e-mail* e telefone da pessoa escolhida;
- b) manter, durante a vigência contratual, todas as condições de habilitação e qualificação técnica exigidas na licitação;
- c) Se responsabilizar pelas despesas referente a execução do objeto contratual, mantendo sempre a disposição um técnico responsável pela retirada e devolução do objeto contratual quando solicitado pela Contratante.
- d) substituir, às suas expensas, no todo ou em parte, o objeto em que se verificarem vícios, defeitos ou incorreções resultantes da sua execução;
- e) responsabilizar-se pelos danos causados diretamente à CONTRATANTE ou a terceiros, decorrentes de sua culpa ou dolo durante a execução contratual, não excluindo ou reduzindo essa responsabilidade a fiscalização exercida pelo GESTOR;
- f) informar à fiscalização da CONTRATANTE, por escrito, quaisquer condições inadequadas ao fornecimento ou a iminência de fatos que possam prejudicar a perfeita execução do contrato;
- g) prestar todos os esclarecimentos que forem solicitados pela CONTRATANTE, cujas solicitações se sujeita a atender prontamente;
- h) não negociar, em operação com empresa de fomento mercantil, títulos ou créditos que acaso tenha com a CONTRATANTE;
- i) não usar o contrato para prestar caução ou fazer quaisquer operações financeiras, sem expressa aquiescência da CONTRATANTE.

5.4 A CONTRATANTE obriga-se a:

- a) solicitar o fornecimento deste instrumento, por meio de requisição assinada pelo GESTOR, encaminhada via *e-mail*;
- b) proceder ao pagamento, na forma e no prazo contratados;
- c) fornecer à CONTRATADA todas as condições e informações necessárias ao integral cumprimento do contrato;



ESTADO DO MARANHÃO
Prefeitura Municipal de São Pedro da Água Branca
SECRETARIA MUNICIPAL DE ADMINISTRAÇÃO
CNPJ: 01.613.956/0001-21

- d) acompanhar e fiscalizar a execução, anotando, em registro próprio, com a ciência do representante da CONTRATADA, todas as ocorrências relacionadas com a execução do contrato, podendo, em razão de falhas porventura observadas, notificá-la relativamente a qualquer irregularidade encontrada, determinando as providências para a regularização do que for necessário.

6. INFORMAÇÕES RELEVANTES PARA O DIMENSIONAMENTO DA PROPOSTA

6.1 Considerando a relevância das necessidades que esta Administração tem em obter informações precisas, para a perfeita execução do contrato, a proposta deve conter:

- a) Nome da proponente e de seu representante legal, endereço completo, telefone, endereço de correio eletrônico, números do CNPJ e da inscrição Estadual e Municipal (se houver);
- b) O preço unitário e total para cada item (ou lote) ofertado (conforme especificados neste Termo de Referência bem como o valor global da proposta, em moeda corrente nacional, já considerados e inclusos todos os tributos, fretes, tarifas e demais despesas decorrentes da execução do objeto;
- c) A descrição mínima do objeto de forma a demonstrar que o serviço atenda as especificações, exigências e metodologia de trabalho contidas neste Termo de Referência;
- d) Prazo de validade da proposta não inferior a 60 dias corridos, contados da data prevista para abertura da licitação;
- e) Prazo de fornecimento;
- f) Indicação do banco, número da conta e agência para fins de pagamento.

7. MODELO DE GESTÃO DO CONTRATO (art. 6º, XXIII, alínea “f” da Lei nº 14.133/21)

7.1. O contrato deverá ser executado fielmente pelas partes, de acordo com as cláusulas avençadas e as normas da Lei nº 14.133, de 2021, e cada parte responderá pelas consequências de sua inexecução total ou parcial.

7.2. Em caso de impedimento, ordem de paralisação ou suspensão do contrato, o cronograma de execução será prorrogado automaticamente pelo tempo correspondente, anotadas tais circunstâncias mediante simples apostila.

7.3. As comunicações entre o órgão ou entidade e a contratada devem ser realizadas por escrito sempre que o ato exigir tal formalidade, admitindo-se o uso de mensagem eletrônica para esse fim.

7.4. O órgão ou entidade poderá convocar representante da empresa para adoção de providências que devam ser cumpridas de imediato.

7.5. Após a assinatura do contrato ou instrumento equivalente, o órgão ou entidade poderá convocar o representante da empresa contratada para reunião inicial para apresentação do plano de fiscalização, que conterá informações acerca das obrigações contratuais, dos mecanismos de



ESTADO DO MARANHÃO
Prefeitura Municipal de São Pedro da Água Branca
SECRETARIA MUNICIPAL DE ADMINISTRAÇÃO
CNPJ: 01.613.956/0001-21

fiscalização, das estratégias para execução do objeto, do plano complementar de execução da contratada, quando houver, do método de aferição dos resultados e das sanções aplicáveis, dentre outros.

Fiscalização:

7.6. A execução do contrato deverá ser acompanhada e fiscalizada pelo(s) fiscal(is) do contrato, ou pelos respectivos substitutos ([Lei nº 14.133, de 2021, art. 117, caput](#)).

7.7. O Fiscal do contrato acompanhará a execução do contrato, para que sejam cumpridas todas as condições estabelecidas no contrato, de modo a assegurar os melhores resultados para a Administração.

7.7.1. O Fiscal do contrato anotará no histórico de gerenciamento do contrato todas as ocorrências relacionadas à execução do contrato, com a descrição do que for necessário para a regularização das faltas ou dos defeitos observados. ([Lei nº 14.133, de 2021, art. 117, §1º](#);

7.7.2. Identificada qualquer inexatidão ou irregularidade, O Fiscal do contrato emitirá notificações para a correção da execução do contrato, determinando prazo para a correção;

7.7.3. O Fiscal do contrato informará ao gestor do contrato, em tempo hábil, a situação que demandar decisão ou adoção de medidas que ultrapassem sua competência, para que adote as medidas necessárias e saneadoras, se for o caso.

7.7.4. No caso de ocorrências que possam inviabilizar a execução do contrato nas datas aprazadas, o Fiscal do contrato comunicará o fato imediatamente ao gestor do contrato.

7.7.5. O Fiscal do contrato comunicará ao gestor do contrato, em tempo hábil, o término do contrato sob sua responsabilidade, com vistas à renovação tempestiva ou à prorrogação contratual.

7.8. O fiscal do contrato verificará a manutenção das condições de habilitação da contratada, acompanhará o empenho, o pagamento, as garantias, as glosas e a formalização de apostilamento e termos aditivos, solicitando quaisquer documentos comprobatórios pertinentes, caso necessário.

7.8.1. Caso ocorra descumprimento das obrigações contratuais, o fiscal do contrato atuará tempestivamente na solução do problema, reportando ao gestor do contrato para que tome as providências cabíveis, quando ultrapassar a sua competência;

Gestor do Contrato

7.9. O gestor do contrato coordenará a atualização do processo de acompanhamento e fiscalização do contrato contendo todos os registros formais da execução no histórico de gerenciamento do contrato, a exemplo da ordem de serviço, do registro de ocorrências, das



ESTADO DO MARANHÃO
Prefeitura Municipal de São Pedro da Água Branca
SECRETARIA MUNICIPAL DE ADMINISTRAÇÃO
CNPJ: 01.613.956/0001-21

alterações e das prorrogações contratuais, elaborando relatório com vistas à verificação da necessidade de adequações do contrato para fins de atendimento da finalidade da administração.

7.10. O gestor do contrato acompanhará os registros realizados pelos fiscais do contrato, de todas as ocorrências relacionadas à execução do contrato e as medidas adotadas, informando, se for o caso, à autoridade superior àquelas que ultrapassarem a sua competência.

7.11. O gestor do contrato acompanhará a manutenção das condições de habilitação da contratada, para fins de empenho de despesa e pagamento, e anotar os problemas que obstem o fluxo normal da liquidação e do pagamento da despesa no relatório de riscos eventuais.

7.12. O gestor do contrato emitirá documento comprobatório da avaliação realizada pelos fiscais técnico, administrativo e setorial quanto ao cumprimento de obrigações assumidas pelo contratado, com menção ao seu desempenho na execução contratual, baseado nos indicadores objetivamente definidos e aferidos, e a eventuais penalidades aplicadas, devendo constar do cadastro de atesto de cumprimento de obrigações.

7.13. O gestor do contrato tomará providências para a formalização de processo administrativo de responsabilização para fins de aplicação de sanções, a ser conduzido pela comissão de que trata o art. 158 da Lei nº 14.133, de 2021, ou pelo agente ou pelo setor com competência para tal, conforme o caso.

7.14. O gestor do contrato deverá elaborar relatório final com informações sobre a consecução dos objetivos que tenham justificado a contratação e eventuais condutas a serem adotadas para o aprimoramento das atividades da Administração.

7.15. O gestor do contrato deverá enviar a documentação pertinente ao setor de contratos para a formalização dos procedimentos de liquidação e pagamento, no valor dimensionado pela fiscalização e gestão nos termos do contrato.

8. CRITÉRIOS DE MEDIÇÃO E DE PAGAMENTO

Recebimento

8.1. Os fornecimentos serão recebidos provisoriamente, de forma sumária, no ato da entrega, juntamente com a nota fiscal ou instrumento de cobrança equivalente, pelo(a) responsável pelo acompanhamento e fiscalização do contrato, para efeito de posterior verificação de sua conformidade com as especificações constantes no Termo de Referência e na proposta.

8.2. Os fornecimentos poderão ser rejeitados, no todo ou em parte, inclusive antes do recebimento provisório, quando em desacordo com as especificações constantes no Termo de Referência e na proposta, devendo ser substituídos no prazo de 24 (vinte e quatro) horas, a contar da notificação da contratada, às suas custas, sem prejuízo da aplicação das penalidades.



ESTADO DO MARANHÃO
Prefeitura Municipal de São Pedro da Água Branca
SECRETARIA MUNICIPAL DE ADMINISTRAÇÃO
CNPJ: 01.613.956/0001-21

8.3. O recebimento definitivo ocorrerá no prazo de 03 (três) dias úteis, a contar do recebimento da nota fiscal ou instrumento de cobrança equivalente pela Administração, após a verificação da qualidade e quantidade do serviço prestado e consequente aceitação mediante termo detalhado.

8.4. O prazo para recebimento definitivo poderá ser excepcionalmente prorrogado, de forma justificada, por igual período, quando houver necessidade de diligências para a aferição do atendimento das exigências contratuais.

8.5. No caso de controvérsia sobre a execução do objeto, quanto à dimensão, qualidade e quantidade, deverá ser observado o teor do [art. 143 da Lei nº 14.133, de 2021](#), comunicando-se à empresa para emissão de Nota Fiscal no que pertence à parcela incontroversa da execução do objeto, para efeito de liquidação e pagamento.

8.6. O prazo para a solução, pelo contratado, de inconsistências na execução do objeto ou de saneamento da nota fiscal ou de instrumento de cobrança equivalente, verificadas pela Administração durante a análise prévia à liquidação de despesa, não será computado para os fins do recebimento definitivo.

8.7. O recebimento provisório ou definitivo não excluirá a responsabilidade civil pela solidez e pela segurança dos bens nem a responsabilidade ético-profissional pela perfeita execução do contrato.

Liquidação

8.8. Recebida a Nota Fiscal ou documento de cobrança equivalente, correrá o prazo de dez dias úteis para fins de liquidação, na forma desta seção, prorrogáveis por igual período.

8.9. Para fins de liquidação, o setor competente deverá verificar se a nota fiscal ou instrumento de cobrança equivalente apresentado expressa os elementos necessários e essenciais do documento, tais como:

8.9.1. o prazo de validade;

8.9.2. a data da emissão;

8.9.3. os dados do contrato e do órgão contratante;

8.9.4. o período respectivo de execução do contrato;

8.9.5. o valor a pagar; e

8.9.6. eventual destaque do valor de retenções tributárias cabíveis.

8.10. Havendo erro na apresentação da nota fiscal ou instrumento de cobrança equivalente, ou circunstância que impeça a liquidação da despesa, esta ficará sobrestada até que o contratado providencie as medidas saneadoras, reiniciando-se o prazo após a comprovação da regularização da situação, sem ônus ao contratante;



ESTADO DO MARANHÃO
Prefeitura Municipal de São Pedro da Água Branca
SECRETARIA MUNICIPAL DE ADMINISTRAÇÃO
CNPJ: 01.613.956/0001-21

8.11. A nota fiscal ou instrumento de cobrança equivalente deverá ser obrigatoriamente acompanhado da comprovação da regularidade fiscal, constatada por meio de consulta *on-line* ao SICAF ou, na impossibilidade de acesso ao referido Sistema, mediante consulta aos sítios eletrônicos oficiais ou à documentação mencionada no [art. 68 da Lei nº 14.133, de 2021](#).

8.12. A Administração deverá realizar consulta ao SICAF para: a) verificar a manutenção das condições de habilitação exigidas no edital; b) identificar possível razão que impeça a participação em licitação, no âmbito do órgão ou entidade, proibição de contratar com o Poder Público, bem como ocorrências impeditivas indiretas.

8.13. Constatando-se, junto ao SICAF, a situação de irregularidade do contratado, será providenciada sua notificação, por escrito, para que, no prazo de 5 (cinco) dias úteis, regularize sua situação ou, no mesmo prazo, apresente sua defesa. O prazo poderá ser prorrogado uma vez, por igual período, a critério do contratante.

8.14. Não havendo regularização ou sendo a defesa considerada improcedente, o contratante deverá comunicar aos órgãos responsáveis pela fiscalização da regularidade fiscal quanto à inadimplência do contratado, bem como quanto à existência de pagamento a ser efetuado, para que sejam acionados os meios pertinentes e necessários para garantir o recebimento de seus créditos.

8.15. Persistindo a irregularidade, o contratante deverá adotar as medidas necessárias à rescisão contratual nos autos do processo administrativo correspondente, assegurada ao contratado a ampla defesa.

8.16. Havendo a efetiva execução do objeto, os pagamentos serão realizados normalmente, até que se decida pela rescisão do contrato, caso o contratado não regularize sua situação junto ao SICAF.

Prazo de pagamento

8.17. O pagamento será efetuado no prazo de até 30 (trinta) dias úteis contados da finalização da liquidação da despesa, conforme seção anterior.

Forma de pagamento

8.18. O pagamento será realizado por meio de ordem bancária, para crédito em banco, agência e conta corrente indicados pelo contratado.

8.19. Será considerada data do pagamento o dia em que constar como emitida a ordem bancária para pagamento.

8.20. Quando do pagamento, será efetuada a retenção tributária prevista na legislação aplicável.



ESTADO DO MARANHÃO
Prefeitura Municipal de São Pedro da Água Branca
SECRETARIA MUNICIPAL DE ADMINISTRAÇÃO
CNPJ: 01.613.956/0001-21

8.20.1. Independentemente do percentual de tributo inserido na planilha, quando houver, serão retidos na fonte, quando da realização do pagamento, os percentuais estabelecidos na legislação vigente.

8.21. O contratado regularmente optante pelo Simples Nacional, nos termos da [Lei Complementar nº 123, de 2006](#), não sofrerá a retenção tributária quanto aos impostos e contribuições abrangidos por aquele regime. No entanto, o pagamento ficará condicionado à apresentação de comprovação, por meio de documento oficial, de que faz jus ao tratamento tributário favorecido previsto na referida Lei Complementar.

9. **FORMA E CRITÉRIOS DE SELEÇÃO DO FORNECEDOR** (art. 6º, inciso XXIII, alínea 'h', da Lei n. 14.133/2021)

9.1 O fornecedor será selecionado por meio da realização de Pregão, na forma eletrônica, pelo critério de menor preço por item.

9.2 Previamente à celebração do contrato, a Administração verificará o eventual descumprimento das condições para contratação, especialmente quanto à existência de sanção que a impeça, mediante a consulta a cadastros informativos oficiais, tais como:

- a) SICAF;
- b) Cadastro Nacional de Empresas Inidôneas e Suspensas - CEIS, mantido pela Controladoria-Geral da União (www.portaldatransparencia.gov.br/ceis); e
- c) Cadastro Nacional de Empresas Punidas – CNEP, mantido pela Controladoria-Geral da União (<https://www.portalttransparencia.gov.br/sancoes/cnep>)

9.3 A consulta aos cadastros será realizada em nome da empresa fornecedora e de seu sócio majoritário, por força do artigo 12 da Lei nº 8.429, de 1992, que prevê, dentre as sanções impostas ao responsável pela prática de ato de improbidade administrativa, a proibição de contratar com o Poder Público, inclusive por intermédio de pessoa jurídica da qual seja sócio majoritário.

9.4 Caso conste na Consulta de Situação do Fornecedor a existência de Ocorrências Impeditivas Indiretas, o gestor diligenciará para verificar se houve fraude por parte das empresas apontadas no Relatório de Ocorrências Impeditivas Indiretas.

9.5 A tentativa de burla será verificada por meio dos vínculos societários, linhas de fornecimento similares, dentre outros.

9.6 O fornecedor será convocado para manifestação previamente a uma eventual negativa de contratação.

9.7 Caso atendidas as condições para contratação, a habilitação do fornecedor será verificada por meio do SICAF, nos documentos por ele abrangidos.

9.8 É dever do fornecedor manter atualizada a respectiva documentação constante do SICAF, ou encaminhar, quando solicitado pela Administração, a respectiva documentação atualizada.



ESTADO DO MARANHÃO
Prefeitura Municipal de São Pedro da Água Branca
SECRETARIA MUNICIPAL DE ADMINISTRAÇÃO
CNPJ: 01.613.956/0001-21

9.9 Não serão aceitos documentos de habilitação com indicação de CNPJ/CPF diferentes, salvo aqueles legalmente permitidos.

9.10 Se o fornecedor for a matriz, todos os documentos deverão estar em nome da matriz, e se o fornecedor for a filial, todos os documentos deverão estar em nome da filial, exceto para atestados de capacidade técnica, caso exigidos, e no caso daqueles documentos que, pela própria natureza, comprovadamente, forem emitidos somente em nome da matriz.

9.11 Serão aceitos registros de CNPJ de fornecedor matriz e filial com diferenças de números de documentos pertinentes ao CND e ao CRF/FGTS, quando for comprovada a centralização do recolhimento dessas contribuições.

9.12 Para fins de contratação, deverá o fornecedor comprovar os seguintes requisitos de habilitação:

9.13 Habilitação Jurídica:

9.13.1 Empresário individual: inscrição no Registro Público de Empresas Mercantis, a cargo da Junta Comercial da respectiva sede;

9.13.2 Microempreendedor Individual - MEI: Certificado da Condição de Microempreendedor Individual - CCMEI, cuja aceitação ficará condicionada à verificação da autenticidade no sítio www.portaldoempreendedor.gov.br;

9.13.3 Sociedade empresária, sociedade limitada unipessoal – SLU ou sociedade identificada como empresa individual de responsabilidade limitada - EIRELI: inscrição do ato constitutivo, estatuto ou contrato social no Registro Público de Empresas Mercantis, a cargo da Junta Comercial da respectiva sede, acompanhada de documento comprobatório de seus administradores;

9.13.4 Sociedade empresária estrangeira com atuação permanente no País: decreto de autorização para funcionamento no Brasil;

9.13.5 Sociedade simples: inscrição do ato constitutivo no Registro Civil de Pessoas Jurídicas do local de sua sede, acompanhada de documento comprobatório de seus administradores;

9.13.6 Filial, sucursal ou agência de sociedade simples ou empresária - inscrição do ato constitutivo da filial, sucursal ou agência da sociedade simples ou empresária, respectivamente, no Registro Civil das Pessoas Jurídicas ou no Registro Público de Empresas Mercantis onde tem sede a matriz;

9.13.7 Os documentos apresentados deverão estar acompanhados de todas as alterações ou da consolidação respectiva.

9.14 Habilitações fiscal, social e trabalhista:

9.14.1 prova de inscrição no Cadastro de Pessoas Físicas (CPF);

9.14.2 prova de inscrição no Cadastro Nacional da Pessoa Jurídica (CNPJ);



ESTADO DO MARANHÃO

Prefeitura Municipal de São Pedro da Água Branca

SECRETARIA MUNICIPAL DE ADMINISTRAÇÃO

CNPJ: 01.613.956/0001-21

9.14.3 prova de regularidade fiscal perante a Fazenda Nacional, mediante apresentação de certidão expedida conjuntamente pela Secretaria da Receita Federal do Brasil (RFB) e pela Procuradoria-Geral da Fazenda Nacional (PGFN), referente a todos os créditos tributários federais e à Dívida Ativa da União (DAU) por elas administrados, inclusive aqueles relativos à Seguridade Social, nos termos da Portaria Conjunta nº 1.751, de 02/10/2014, do Secretário da Receita Federal do Brasil e da Procuradora-Geral da Fazenda Nacional.

9.14.4 prova de regularidade com o Fundo de Garantia do Tempo de Serviço (FGTS);

9.14.5 declaração de que não emprega menor de 18 anos em trabalho noturno, perigoso ou insalubre e não emprega menor de 16 anos, salvo menor, a partir de 14 anos, na condição de aprendiz, nos termos do artigo 7º, XXXIII, da Constituição;

9.14.6 prova de inexistência de débitos inadimplidos perante a Justiça do Trabalho, mediante a apresentação de certidão negativa ou positiva com efeito de negativa, nos termos do Título VII-A da Consolidação das Leis do Trabalho, aprovada pelo Decreto-Lei nº 5.452, de 1º de maio de 1943.

9.14.7 prova de inscrição no cadastro de contribuintes municipal, se houver, relativo ao domicílio ou sede do fornecedor, pertinente ao seu ramo de atividade e compatível com o objeto contratual;

9.14.7.1 O fornecedor enquadrado como microempreendedor individual que pretenda auferir os benefícios do tratamento diferenciado previstos na Lei Complementar n. 123, de 2006, estará dispensado da prova de inscrição nos cadastros de contribuintes estadual e municipal.

9.14.8 prova de regularidade com a Fazenda Municipal ou Distrital do domicílio ou sede do fornecedor, relativa à atividade em cujo exercício contrata ou concorre;

9.14.8.1 caso o fornecedor seja considerado isento dos tributos municipais ou distritais relacionados ao objeto, deverá comprovar tal condição mediante a apresentação de certidão ou declaração da Fazenda respectiva do seu domicílio ou sede, ou por meio de outro documento equivalente, na forma da respectiva legislação de regência.

9.15 Econômico-Financeira:

9.15.1 Certidão Negativa de falência, recuperação judicial ou extrajudicial (Lei nº 11.101, de 09/02/2005), expedida pelo distribuidor da sede da empresa, datado dos últimos 30 (trinta) dias, ou que esteja dentro do prazo de validade expresso na própria Certidão. No caso de praças com mais de um cartório distribuidor, deverão ser apresentadas as certidões de cada um dos distribuidores. Quando se tratar de empresas que estejam em Recuperação Judicial ou Extrajudicial, deverá apresentar certidão Positiva com Efeito de Negativa. O Agente de Contratação poderá diligenciar no sentido de aferir se a empresa em recuperação já teve seu plano de recuperação acolhido judicialmente, na forma do art. 58 da Lei 11.101. de 2005.



ESTADO DO MARANHÃO

Prefeitura Municipal de São Pedro da Água Branca

SECRETARIA MUNICIPAL DE ADMINISTRAÇÃO

CNPJ: 01.613.956/0001-21

9.15.2 Balanço Patrimonial, demonstração de resultado de exercício e demais demonstrações contábeis dos 2 (dois) últimos exercícios sociais;

- a) as empresas constituídas no ano em curso poderão substituir o balanço anual por balanço de abertura, devidamente autenticado pela Junta Comercial;
- b) a boa situação financeira da empresa será avaliada pelos Índices de Liquidez Geral (LG) e Liquidez Corrente (LC) e Solvência Geral (SG), resultantes da aplicação das seguintes fórmulas:

$$LG = \frac{\text{ATIVO CIRCULANTE} + \text{REALIZÁVEL A LONGO PRAZO}}{\text{PASSIVO CIRCULANTE} + \text{EXIGÍVEL A LONGO PRAZO}}$$

$$LC = \frac{\text{ATIVO CIRCULANTE}}{\text{PASSIVO CIRCULANTE}}$$

$$SG = \frac{\text{ATIVO TOTAL}}{\text{PASSIVO CIRCULANTE} + \text{EXIGÍVEL A LONGO PRAZO}}$$

- c) As licitantes que apresentarem resultado menor ou igual a 1 em qualquer um dos índices acima, deverão comprovar capital social mínimo ou patrimônio líquido mínimo de 10% (dez por cento) do valor total estimado para o(s) item(ns)/lote(s) cotado(s) constante(s) do Anexo I deste Termo de Referência.

9.16 Qualificação Técnica:

9.16.1 Comprovação de aptidão de prestação de serviços/fornecimento, equivalente ou superior com o objeto desta contratação, ou com o item pertinente, por meio da apresentação de certidões ou atestados, por pessoas jurídicas de direito público ou privado, com a comprovação de no mínimo 50% do quantitativo a ser contratado.

9.16.2 Será admitida, para fins de comprovação de quantitativo mínimo, a apresentação e o somatório de diferentes atestados executados de forma concomitante.

9.16.3 Os atestados de capacidade técnica poderão ser apresentados em nome da matriz ou da filial do fornecedor.

9.16.4 O fornecedor disponibilizará todas as informações necessárias à comprovação da legitimidade dos atestados, apresentando, quando solicitado pela Administração, cópia do contrato que deu suporte à contratação, endereço atual da contratante e local em que foi executado o objeto contratado, dentre outros documentos.

10 ADEQUAÇÃO ORÇAMENTÁRIA



ESTADO DO MARANHÃO
Prefeitura Municipal de São Pedro da Água Branca
SECRETARIA MUNICIPAL DE ADMINISTRAÇÃO
CNPJ: 01.613.956/0001-21

10.1 As despesas decorrentes da presente contratação correrão à conta de recursos específicos consignados no Orçamento da Prefeitura Municipal de São Pedro da Água Branca - MA.

10.1.1 A contratação será atendida pela seguinte dotação:

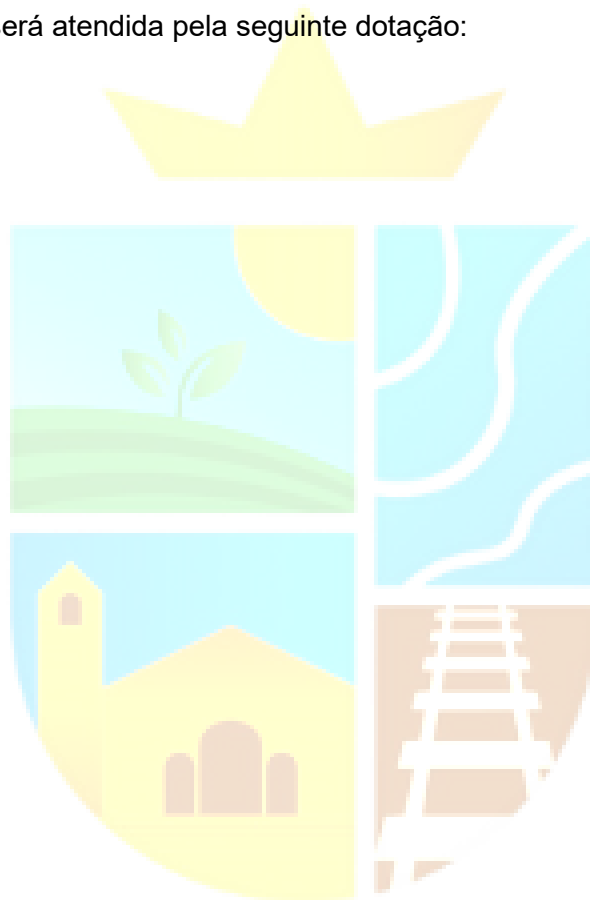



ESTADO DO MARANHÃO
Prefeitura Municipal de São Pedro da Água Branca
SECRETARIA MUNICIPAL DE ADMINISTRAÇÃO
CNPJ: 01.613.956/0001-21

0201 – GABINETE DO PREFEITO;

Dotação Orçamentária: 04.122.0052.2004 – MANUTENÇÃO DO GABINETE DO PREFEITO;
Elemento de Despesa: 3.3.90.39.00 – OUTROS SERVIÇOS DE TERCEIROS – PESSOA JURÍDICA

0209 – SECRETARIA MUNICIPAL DE SAÚDE;

Dotação Orçamentária: 10.122.0052.2037 – MANUTENÇÃO DA SECRETARIA DE SAÚDE;
Elemento de Despesa: 3.3.90.39.00 – OUTROS SERVIÇOS DE TERCEIROS – PESSOA JURÍDICA

0210 – FUNDO MUNICIPAL DE SAÚDE;

Dotação Orçamentária: 10.122.1342.2094 – MANUTENÇÃO DO FUNDO MUNICIPAL DE SAÚDE;
Elemento de Despesa: 3.3.90.39.00 – OUTROS SERVIÇOS DE TERCEIROS – PESSOA JURÍDICA

0210 – FUNDO MUNICIPAL DE SAÚDE;

Dotação Orçamentária: 10.302.0210.2044 – MANUTENÇÃO DO HOSPITAL MUNICIPAL;
Elemento de Despesa: 3.3.90.39.00 – OUTROS SERVIÇOS DE TERCEIROS – PESSOA JURÍDICA

0212 – FUNDO MUNICIPAL DE ASSISTÊNCIA SOCIAL;

Dotação Orçamentária: 08.122.0052.2074 – MANUTENÇÃO DO FUNDO MUNICIPAL DE ASSISTÊNCIA SOCIAL;
Elemento de Despesa: 3.3.90.39.00 – OUTROS SERVIÇOS DE TERCEIROS – PESSOA JURÍDICA;

0214 – SECRETARIA MUNICIPAL DE ASSISTÊNCIA SOCIAL;

Dotação Orçamentária: 08.244.0125.2054 – MANUTENÇÃO DA SECRETARIA DE ASSISTÊNCIA SOCIAL;
Elemento de Despesa: 3.3.90.39.00 – OUTROS SERVIÇOS DE TERCEIROS – PESSOA JURÍDICA

0204 – SECRETARIA MUNICIPAL DE EDUCAÇÃO;

Dotação Orçamentária: 12.361.0052.2015 – MANUTENÇÃO DA SECRETARIA DE EDUCAÇÃO;
Elemento de Despesa: 3.3.90.39.00 – OUTROS SERVIÇOS DE TERCEIROS – PESSOA JURÍDICA

0208 – SECRETARIA MUNICIPAL DE MEIO AMBIENTE;



ESTADO DO MARANHÃO
Prefeitura Municipal de São Pedro da Água Branca
SECRETARIA MUNICIPAL DE ADMINISTRAÇÃO
CNPJ: 01.613.956/0001-21

Dotação Orçamentária: 18.122.0052.2034 – MANUTENÇÃO DA SECRETARIA DE MEIO AMBIENTE;

Elemento de Despesa: 3.3.90.39.00 – OUTROS SERVIÇOS DE TERCEIROS – PESSOA JURÍDICA

0203 – SECRETARIA MUNICIPAL DE AGRICULTURA E PESCA;

Dotação Orçamentária: 20.122.0052.2012 – MANUTENÇÃO DA SECRETARIA DE AGRICULTURA E PESCA;

Elemento de Despesa: 3.3.90.39.00 – OUTROS SERVIÇOS DE TERCEIROS – PESSOA JURÍDICA

0202 – SECRETARIA MUNICIPAL DE ADMINISTRAÇÃO;

Dotação Orçamentária: 04.122.0052.2007 – MANUTENÇÃO DA SECRETARIA DE ADMINISTRAÇÃO;

Elemento de Despesa: 3.3.90.39.00 – OUTROS SERVIÇOS DE TERCEIROS – PESSOA JURÍDICA;

0224 – SECRETARIA MUNICIPAL DE CIDADANIA, REGULARIZAÇÃO FUNDIÁRIA E ASSUNTOS RELIGIOSOS;

Dotação Orçamentária: 04.122.0052.2084 – MANUTENÇÃO DA SECRETARIA DE CIDADANIA, REGULARIZAÇÃO FUNDIÁRIA E ASSUNTOS RELIGIOSOS;

Elemento de Despesa: 3.3.90.39.00 – OUTROS SERVIÇOS DE TERCEIROS – PESSOA JURÍDICA;

0206 – FUNDO MUNICIPAL DE DESENVOLVIMENTO DA EDUCAÇÃO - FUNDEB;

Dotação Orçamentária: 12.361.0403.2028 – MANUTENÇÃO DO FUNDEB 30%

Elemento de Despesa: 3.3.90.39.00 – OUTROS SERVIÇOS DE TERCEIROS – PESSOA JURÍDICA.

11. DOS CASOS OMISSOS

11.1 Os casos omissos serão decididos pelo contratante, segundo as disposições contidas na Lei nº 14.133, de 2021, e demais normas federais aplicáveis e, subsidiariamente, segundo as disposições contidas na Lei nº 8.078, de 1990 – Código de Defesa do Consumidor – e normas e princípios gerais dos contratos.

12. ANEXOS:



ESTADO DO MARANHÃO
Prefeitura Municipal de São Pedro da Água Branca
SECRETARIA MUNICIPAL DE ADMINISTRAÇÃO
CNPJ: 01.613.956/0001-21

- 12.1 Anexo I: Estudo Técnico Preliminar
- 12.2 Anexo II: Modelo de Proposta
- 12.3 Anexo III: Minuta de contrato.

São Pedro da Água Branca – MA, 18 de setembro de 2025.

Adriana Silva da Costa
Secretária Municipal de Administração
Portaria nº 004/2025 – GAB/PREFEITO





ESTADO DO MARANHÃO
Prefeitura Municipal de São Pedro da Água Branca
SECRETARIA MUNICIPAL DE ADMINISTRAÇÃO
CNPJ: 01.613.956/0001-21

Anexo II
Modelo de Proposta de Preços

A

Prefeitura Municipal de São Pedro da Água Branca - MA

PROPOSTA DE PREÇOS

Prezado senhor,

Pela presente, submetemos à vossa apreciação a nossa proposta relativa a licitação em epígrafe, assumindo inteira responsabilidade por quaisquer erros ou omissões que venham a ser verificados na preparação da mesma e declaramos ainda que, temos pleno conhecimento das condições em que se desenvolverão os trabalhos e concordamos com a totalidade das instruções e critérios de qualificação definidos no Termo de Referência.

1. Proponente:

Razão Social:

CNPJ:

Endereço:

E-mail:

2. Representante legal que assinará a Ata e Contrato:

Nome:

Cédula de identidade/órgão emissor:

CPF:

Cargo/Função:

ITEM	ESPECIFICAÇÃO	UNID.	QUANT.	PREÇO UNITÁRIO	PREÇO TOTAL

Proposta de Preços: Valor total: R\$ (.....).

Prazo de validade da proposta:

Prazo de entrega:

Dados Bancários (Banco/Agência / Conta - corrente):

Declaramos que os preços unitários e total dos itens foram cotados em moeda nacional (Real – R\$), já incluídos todos os tributos, custos de frete, encargos fiscais, trabalhistas, comerciais e quaisquer outras despesas incidentes sobre o objeto da licitação.

.....(.....), de de

Representante Legal



ESTADO DO MARANHÃO
Prefeitura Municipal de São Pedro da Água Branca
SECRETARIA MUNICIPAL DE ADMINISTRAÇÃO
CNPJ: 01.613.956/0001-21

Anexo III
Minuta do Contrato

CONTRATO Nº _____
PROC. ADM. Nº ____/2025

CONTRATO DE FORNECIMENTO QUE ENTRE SI
CELEBRAM A PREFEITURA MUNICIPAL DE SÃO PEDRO
DA ÁGUA BRANCA /MA, ATRAVÉS DA SECRETARIA
MUNICIPAL DE _____ E A EMPRESA
_____.

Por este instrumento particular, a PREFEITURA MUNICIPAL DE SÃO PEDRO DA ÁGUA
BRANCA /MA inscrita no CNPJ sob o nº _____, através da SECRETARIA
MUNICIPAL DE _____, neste ato representada pelo(a) Secretário(a) municipal de
_____, Sr(a). _____, portador(a) da Cédula de Identidade nº
_____ e do CPF nº _____, a seguir denominada CONTRATANTE, e a empresa
_____, situada na _____, inscrita no CNPJ
sob o nº _____, neste ato representado(a) pelo(a)
_____, portador(a) da Cédula de Identidade nº _____ do
CPF nº _____, a seguir denominada CONTRATADA, acordam e justam firmar o presente
Contrato, nos termos da Lei nº 14.133/2021, assim como pelas cláusulas a seguir expressas:

CLÁUSULA PRIMEIRA – OBJETO (art. 92, I e II)

4.1 O objeto do presente instrumento é a contratação de XXXXXXXXXXXXXXXXXXXX, nas
condições estabelecidas no Termo de Referência.

4.2 Objeto da contratação:

ITEM	DESCRIÇÃO	UNID.	QUANT.	V. UNIT.	V. TOTAL
1					

4.3 Vinculam esta contratação, independentemente de transcrição:

4.3.1 O Termo de Referência;

4.3.2 O Edital da Licitação;

4.3.3 A Proposta do contratado;

4.3.4 Eventuais anexos dos documentos supracitados.



ESTADO DO MARANHÃO
Prefeitura Municipal de São Pedro da Água Branca
SECRETARIA MUNICIPAL DE ADMINISTRAÇÃO
CNPJ: 01.613.956/0001-21

CLÁUSULA SEGUNDA – VIGÊNCIA E PRORROGAÇÃO

2.1 O prazo de vigência da contratação é de 12 (doze) meses contados assinatura do contrato, ou documento equivalente, prorrogável por até 10 anos, na forma dos artigos 106 e 107 da Lei nº 14.133, de 2021.

2.1.1 O prazo de vigência será automaticamente prorrogado, independentemente de termo aditivo, quando o objeto não for concluído no período firmado acima, ressalvadas as providências cabíveis no caso de culpa do contratado, previstas neste instrumento.

CLÁUSULA TERCEIRA – MODELOS DE EXECUÇÃO E GESTÃO CONTRATUAIS (art. 92, IV, VII e XVIII)

3.1 O regime de execução contratual, os modelos de gestão e de execução, assim como os prazos e condições de conclusão, entrega, observação e recebimento do objeto constam no Termo de Referência, anexo a este Contrato.

CLÁUSULA QUARTA – SUBCONTRATAÇÃO

4.1 Não será admitida a subcontratação do objeto contratual.

CLÁUSULA QUINTA - PREÇO

5.1 O valor total da contratação é de R\$..... (.....)

5.2 No valor acima estão incluídas todas as despesas ordinárias diretas e indiretas decorrentes da execução do objeto, inclusive tributos e/ou impostos, encargos sociais, trabalhistas, previdenciários, fiscais e comerciais incidentes, taxa de administração, frete, seguro e outros necessários ao cumprimento integral do objeto da contratação.

5.3 O valor acima é meramente estimativo, de forma que os pagamentos devidos ao contratado dependerão dos quantitativos efetivamente fornecidos.

CLÁUSULA SEXTA - PAGAMENTO (art. 92, V e VI)

6.1 O prazo para pagamento ao contratado e demais condições a ele referentes encontram-se definidos no Termo de Referência, anexo a este Contrato.

CLÁUSULA SÉTIMA - REAJUSTE (art. 92, V)

7.1 Os preços inicialmente contratados são fixos e irreajustáveis no prazo de um ano contado da data do orçamento estimado, em __/__/__ (DD/MM/AAAA).

7.2 Após o interregno de um ano, e independentemente de pedido do contratado, os preços iniciais serão reajustados, a atualização do respectivo valor pelo IGP-M – Índice Geral de Preços de Mercado, da Fundação Getúlio Vargas, utilizando-se a seguinte fórmula:

VDI



ESTADO DO MARANHÃO
Prefeitura Municipal de São Pedro da Água Branca
SECRETARIA MUNICIPAL DE ADMINISTRAÇÃO
CNPJ: 01.613.956/0001-21

VA = ----- X INF, onde:

INI

VA = Valor Atualizado

VDI = Valor Inicial

INI = IGP-M/FGV na data inicial

INF = IGPM/FGV na data final

7.3 Nos reajustes subsequentes ao primeiro, o interregno mínimo de um ano será contado a partir dos efeitos financeiros do último reajuste.

7.4 No caso de atraso ou não divulgação do(s) índice (s) de reajustamento, o contratante pagará ao contratado a importância calculada pela última variação conhecida, liquidando a diferença correspondente tão logo seja(m) divulgado(s) o(s) índice(s) definitivo(s).

7.5 Nas aferições finais, o(s) índice(s) utilizado(s) para reajuste será(ão), obrigatoriamente, o(s) definitivo(s).

7.6 Caso o(s) índice(s) estabelecido(s) para reajustamento venha(m) a ser extinto(s) ou de qualquer forma não possa(m) mais ser utilizado(s), será(ão) adotado(s), em substituição, o(s) que vier(em) a ser determinado(s) pela legislação então em vigor.

7.7 Na ausência de previsão legal quanto ao índice substituto, as partes elegerão novo índice oficial, para reajustamento do preço do valor remanescente, por meio de termo aditivo.

7.8 O reajuste será realizado por apostilamento.

CLÁUSULA OITAVA - OBRIGAÇÕES DO CONTRATANTE (art. 92, X, XI e XIV)

8.1 São obrigações do Contratante, além das previstas no termo de referência:

8.1.1 Exigir o cumprimento de todas as obrigações assumidas pelo Contratado, de acordo com o contrato e seus anexos;

8.1.2 Receber o objeto no prazo e condições estabelecidas no Termo de Referência;

8.1.3 Notificar o Contratado, por escrito, sobre vícios, defeitos ou incorreções verificadas no objeto fornecido, para que seja por ele substituído, reparado ou corrigido, no total ou em parte, às suas expensas;

8.1.4 Acompanhar e fiscalizar a execução do contrato e o cumprimento das obrigações pelo Contratado;



ESTADO DO MARANHÃO
Prefeitura Municipal de São Pedro da Água Branca
SECRETARIA MUNICIPAL DE ADMINISTRAÇÃO
CNPJ: 01.613.956/0001-21

8.1.5 Comunicar a empresa para emissão de Nota Fiscal no que pertence à parcela incontroversa da execução do objeto, para efeito de liquidação e pagamento, quando houver controvérsia sobre a execução do objeto, quanto à dimensão, qualidade e quantidade, conforme o art. 143 da Lei nº 14.133, de 2021;

8.1.6 Efetuar o pagamento ao Contratado do valor correspondente à execução do objeto, no prazo, forma e condições estabelecidos no presente Contrato e no Termo de Referência;

8.1.7 Aplicar ao Contratado as sanções previstas na lei e neste Contrato;

8.1.8 Cientificar o órgão de representação judicial da Prefeitura Municipal de São Pedro da Água Branca para adoção das medidas cabíveis quando do descumprimento de obrigações pelo Contratado;

8.1.9 Explicitamente emitir decisão sobre todas as solicitações e reclamações relacionadas à execução do presente Contrato, ressalvados os requerimentos manifestamente impertinentes, meramente protelatórios ou de nenhum interesse para a boa execução do ajuste.

8.2 A Administração terá o prazo de 01 (um) mês, a contar da data do protocolo do requerimento para decidir, admitida a prorrogação motivada, por igual período.

8.3 Responder eventuais pedidos de reestabelecimento do equilíbrio econômico-financeiro feitos pelo contratado no prazo máximo de 01 (um) mês.

8.4 Notificar os emitentes das garantias quanto ao início de processo administrativo para apuração de descumprimento de cláusulas contratuais, quando houver garantia contratual.

8.5 Comunicar o Contratado na hipótese de posterior alteração do projeto pelo Contratante, no caso do art. 93, §2º, da Lei nº 14.133, de 2021.

8.6 A Administração não responderá por quaisquer compromissos assumidos pelo Contratado com terceiros, ainda que vinculados à execução do contrato, bem como por qualquer dano causado a terceiros em decorrência de ato do Contratado, de seus empregados, prepostos ou subordinados.

CLÁUSULA NONA - OBRIGAÇÕES DO CONTRATADO (art. 92, XIV, XVI e XVII)

9.1 O Contratado deve cumprir todas as obrigações constantes deste Contrato e de seus anexos, assumindo como exclusivamente seus os riscos e as despesas decorrentes da boa e perfeita execução do objeto, observando, ainda, as obrigações a seguir dispostas, além das previstas no termo de referência:

9.2 Manter preposto aceito pela Administração no local ou na execução dos serviços/fornecimento para representá-lo na execução do contrato.



ESTADO DO MARANHÃO
Prefeitura Municipal de São Pedro da Água Branca
SECRETARIA MUNICIPAL DE ADMINISTRAÇÃO
CNPJ: 01.613.956/0001-21

9.3 A indicação ou a manutenção do preposto da empresa poderá ser recusada pelo órgão ou entidade, desde que devidamente justificada, devendo a empresa designar outro para o exercício da atividade.

9.4 Atender às determinações regulares emitidas pelo fiscal do contrato ou autoridade superior (art. 137, II) e prestar todo esclarecimento ou informação por eles solicitados;

9.5 Alocar os empregados necessários ao perfeito cumprimento das cláusulas deste contrato, com habilitação e conhecimento adequados, fornecendo os materiais, equipamentos, ferramentas e utensílios demandados, cuja quantidade, qualidade e tecnologia deverão atender às recomendações de boa técnica e a legislação de regência;

9.6 Reparar, corrigir, remover, reconstruir ou substituir, às suas expensas, no total ou em parte, no prazo fixado pelo fiscal do contrato, o fornecimento nos quais se verificarem vícios, defeitos ou incorreções resultantes da execução ou dos materiais empregados;

9.7 Responsabilizar-se pelos vícios e danos decorrentes da execução do objeto, de acordo com o Código de Defesa do Consumidor (Lei nº 8.078, de 1990), bem como por todo e qualquer dano causado à Administração ou terceiros, não reduzindo essa responsabilidade a fiscalização ou o acompanhamento da execução contratual pelo Contratante, que ficará autorizado a descontar dos pagamentos devidos ou da garantia, caso exigida no edital, o valor correspondente aos danos sofridos;

9.8 Não contratar, durante a vigência do contrato, cônjuge, companheiro ou parente em linha reta, colateral ou por afinidade, até o terceiro grau, de dirigente do contratante ou do fiscal ou gestor do contrato, nos termos do artigo 48, parágrafo único, da Lei nº 14.133, de 2021;

9.9 Quando não for possível a verificação da regularidade no Sistema de Cadastro de Fornecedores – SICAF, o contratado deverá entregar ao setor responsável pela fiscalização do contrato, até o dia trinta do mês seguinte ao serviço prestado, os seguintes documentos:

- 1) prova de regularidade relativa à Seguridade Social;
- 2) certidão conjunta relativa aos tributos federais e à Dívida Ativa da União;
- 3) certidões que comprovem a regularidade perante a Fazenda Municipal ou Distrital do domicílio ou sede do contratado;
- 4) Certidão de Regularidade do FGTS – CRF; e
- 5) Certidão Negativa de Débitos Trabalhistas – CNDT;

9.10 Responsabilizar-se pelo cumprimento das obrigações previstas em Acordo, Convenção, Dissídio Coletivo de Trabalho ou equivalentes das categorias abrangidas pelo contrato, por todas as obrigações trabalhistas, sociais, previdenciárias, tributárias e as demais previstas em legislação específica, cuja inadimplência não transfere a responsabilidade ao Contratante;



ESTADO DO MARANHÃO
Prefeitura Municipal de São Pedro da Água Branca
SECRETARIA MUNICIPAL DE ADMINISTRAÇÃO
CNPJ: 01.613.956/0001-21

- 9.11 Comunicar ao Fiscal do contrato, no prazo de 24 (vinte e quatro) horas, qualquer ocorrência anormal ou acidente que se verifique nos serviços executados.
- 9.12 Prestar todo esclarecimento ou informação solicitada pelo Contratante ou por seus prepostos, garantindo-lhes o acesso, a qualquer tempo, ao local dos trabalhos, bem como aos documentos relativos à execução do empreendimento.
- 9.13 Paralisar, por determinação do Contratante, qualquer atividade que não esteja sendo executada de acordo com a boa técnica ou que ponha em risco a segurança de pessoas ou bens de terceiros.
- 9.14 Promover a guarda, manutenção e vigilância de materiais, ferramentas, e tudo o que for necessário à execução do objeto, durante a vigência do contrato.
- 9.15 Conduzir os trabalhos com estrita observância às normas da legislação pertinente, cumprindo as determinações dos Poderes Públicos, mantendo sempre limpo o local da execução dos serviços e nas melhores condições de segurança, higiene e disciplina.
- 9.16 Submeter previamente, por escrito, ao Contratante, para análise e aprovação, quaisquer mudanças nos métodos executivos que fujam às especificações do memorial descritivo ou instrumento congênere.
- 9.17 Não permitir a utilização de qualquer trabalho do menor de dezesseis anos, exceto na condição de aprendiz para os maiores de quatorze anos, nem permitir a utilização do trabalho do menor de dezoito anos em trabalho noturno, perigoso ou insalubre;
- 9.18 Manter durante toda a vigência do contrato, em compatibilidade com as obrigações assumidas, todas as condições exigidas para habilitação na licitação;
- 9.19 Cumprir, durante todo o período de execução do contrato, a reserva de cargos prevista em lei para pessoa com deficiência, para reabilitado da Previdência Social ou para aprendiz, bem como as reservas de cargos previstas na legislação (art. 116);
- 9.20 Comprovar a reserva de cargos a que se refere a cláusula acima, no prazo fixado pelo fiscal do contrato, com a indicação dos empregados que preencheram as referidas vagas (art. 116, parágrafo único);
- 9.21 Guardar sigilo sobre todas as informações obtidas em decorrência do cumprimento do contrato;
- 9.22 Arcar com o ônus decorrente de eventual equívoco no dimensionamento dos quantitativos de sua proposta, inclusive quanto aos custos variáveis decorrentes de fatores futuros e incertos, devendo complementá-los, caso o previsto inicialmente em sua proposta não seja satisfatório para o atendimento do objeto da contratação, exceto quando ocorrer algum dos eventos arrolados no art. 124, II, d, da Lei nº 14.133, de 2021;



ESTADO DO MARANHÃO
Prefeitura Municipal de São Pedro da Água Branca
SECRETARIA MUNICIPAL DE ADMINISTRAÇÃO
CNPJ: 01.613.956/0001-21

9.23 Cumprir, além dos postulados legais vigentes de âmbito federal, estadual ou municipal, as normas de segurança do Contratante;

CLÁUSULA DÉCIMA – GARANTIA DE EXECUÇÃO (art. 92, XII)

10.1 Não haverá exigência de garantia contratual da execução.

CLÁUSULA DÉCIMA PRIMEIRA – INFRAÇÕES E SANÇÕES ADMINISTRATIVAS (art. 92, XIV)

11.1 Comete infração administrativa, nos termos da Lei nº 14.133, de 2021, o contratado que:

- a) der causa à inexecução parcial do contrato;
- b) der causa à inexecução parcial do contrato que cause grave dano à Administração ou ao funcionamento dos serviços públicos ou ao interesse coletivo;
- c) der causa à inexecução total do contrato;
- d) ensejar o retardamento da execução ou da entrega do objeto da contratação sem motivo justificado;
- e) apresentar documentação falsa ou prestar declaração falsa durante a execução do contrato;
- f) praticar ato fraudulento na execução do contrato;
- g) comportar-se de modo inidôneo ou cometer fraude de qualquer natureza;
- h) praticar ato lesivo previsto no art. 5º da Lei nº 12.846, de 1º de agosto de 2013.

11.2 Serão aplicadas ao contratado que incorrer nas infrações acima descritas as seguintes sanções:

- a) Advertência, quando o contratado der causa à inexecução parcial do contrato, sempre que não se justificar a imposição de penalidade mais grave (art. 156, §2º, da Lei nº 14.133, de 2021);
- b) Impedimento de licitar e contratar, quando praticadas as condutas descritas nas alíneas “b”, “c” e “d” do subitem acima deste Contrato, sempre que não se justificar a imposição de penalidade mais grave (art. 156, § 4º, da Lei nº 14.133, de 2021);
- c) Declaração de inidoneidade para licitar e contratar, quando praticadas as condutas descritas nas alíneas “e”, “f”, “g” e “h” do subitem acima deste Contrato, bem como nas alíneas “b”, “c” e “d”, que justifiquem a imposição de penalidade mais grave (art. 156, §5º, da Lei nº 14.133, de 2021).
- d) Multa:

I - Advertência, que será aplicada por meio de notificação via ofício, mediante contra-recibo do representante legal da contratada estabelecendo o prazo de 05 (cinco) dias úteis para que a empresa licitante apresente justificativas para o atraso, que só serão aceitas mediante crivo da Administração;

II - 0,5% (cinco décimos por cento) ao dia sobre o valor da Nota de Empenho em caso de atraso na execução do objeto, limitada a incidência a 15 (quinze) dias. Após o décimo quinto dia e a



ESTADO DO MARANHÃO
Prefeitura Municipal de São Pedro da Água Branca
SECRETARIA MUNICIPAL DE ADMINISTRAÇÃO
CNPJ: 01.613.956/0001-21

critério da Administração, no caso de execução com atraso, poderá ocorrer a não-aceitação do objeto, de forma a configurar, nessa hipótese, inexecução parcial ou total da obrigação assumida, sem prejuízo da rescisão unilateral da avença;

III - 5% (cinco por cento) sobre o valor da Nota de Empenho, em caso de atraso superior a 15 (quinze) dias úteis. Após o décimo quinto dia útil e a critério da Administração, poderá ocorrer a não-aceitação do objeto, de forma a configurar, nessa hipótese, inexecução parcial ou total da obrigação assumida, sem prejuízo da rescisão unilateral da avença.

IV - 15% (quinze por cento) sobre o valor da Nota de Empenho, em caso de atraso na execução do objeto ou de inexecução parcial da obrigação assumida;

V - 20% (vinte por cento) sobre o valor da Nota de empenho, em caso de inexecução total da obrigação assumida.

11.3 A aplicação das sanções previstas neste Contrato não exclui, em hipótese alguma, a obrigação de reparação integral do dano causado ao Contratante (art. 156, §9º, da Lei nº 14.133, de 2021)

11.4 Todas as sanções previstas neste Contrato poderão ser aplicadas cumulativamente com a multa (art. 156, §7º, da Lei nº 14.133, de 2021).

11.5 Antes da aplicação da multa será facultada a defesa do interessado no prazo de 15 (quinze) dias úteis, contado da data de sua intimação (art. 157, da Lei nº 14.133, de 2021)

11.6 Se a multa aplicada e as indenizações cabíveis forem superiores ao valor do pagamento eventualmente devido pelo Contratante ao Contratado, além da perda desse valor, a diferença será descontada da garantia prestada ou será cobrada judicialmente (art. 156, §8º, da Lei nº 14.133, de 2021).

11.7 Previamente ao encaminhamento à cobrança judicial, a multa poderá ser recolhida administrativamente no prazo máximo de 30 (trinta) dias, a contar da data do recebimento da comunicação enviada pela autoridade competente.

11.8 A aplicação das sanções realizar-se-á em processo administrativo que assegure o contraditório e a ampla defesa ao Contratado, observando-se o procedimento previsto no caput e parágrafos do art. 158 da Lei nº 14.133, de 2021, para as penalidades de impedimento de licitar e contratar e de declaração de inidoneidade para licitar ou contratar.

11.9 Na aplicação das sanções serão considerados (art. 156, §1º, da Lei nº 14.133, de 2021):

- a) a natureza e a gravidade da infração cometida;
- b) as peculiaridades do caso concreto;
- c) as circunstâncias agravantes ou atenuantes;
- d) os danos que dela provierem para o Contratante;



ESTADO DO MARANHÃO
Prefeitura Municipal de São Pedro da Água Branca
SECRETARIA MUNICIPAL DE ADMINISTRAÇÃO
CNPJ: 01.613.956/0001-21

e) a implantação ou o aperfeiçoamento de programa de integridade, conforme normas e orientações dos órgãos de controle.

11.10 Os atos previstos como infrações administrativas na Lei nº 14.133, de 2021, ou em outras leis de licitações e contratos da Administração Pública que também sejam tipificados como atos lesivos na Lei nº 12.846, de 2013, serão apurados e julgados conjuntamente, nos mesmos autos, observados o rito procedimental e autoridade competente definidos na referida Lei (art. 159).

11.11 A personalidade jurídica do Contratado poderá ser desconsiderada sempre que utilizada com abuso do direito para facilitar, encobrir ou dissimular a prática dos atos ilícitos previstos neste Contrato ou para provocar confusão patrimonial, e, nesse caso, todos os efeitos das sanções aplicadas à pessoa jurídica serão estendidos aos seus administradores e sócios com poderes de administração, à pessoa jurídica sucessora ou à empresa do mesmo ramo com relação de coligação ou controle, de fato ou de direito, com o Contratado, observados, em todos os casos, o contraditório, a ampla defesa e a obrigatoriedade de análise jurídica prévia (art. 160, da Lei nº 14.133, de 2021)

11.12 O Contratante deverá, no prazo máximo de 15 (quinze) dias úteis, contado da data de aplicação da sanção, informar e manter atualizados os dados relativos às sanções por ela aplicadas, para fins de publicidade no Cadastro Nacional de Empresas Inidôneas e Suspensas (Ceis) e no Cadastro Nacional de Empresas Punidas (Cnep), instituídos no âmbito do Poder Executivo Federal. (Art. 161, da Lei nº 14.133, de 2021)

11.13 As sanções de impedimento de licitar e contratar e declaração de inidoneidade para licitar ou contratar são passíveis de reabilitação na forma do art. 163 da Lei nº 14.133/21.

11.14 Os débitos do contratado para com a Administração contratante, resultantes de multa administrativa e/ou indenizações, não inscritos em dívida ativa, poderão ser compensados, total ou parcialmente, com os créditos devidos pelo referido órgão decorrentes deste mesmo contrato ou de outros contratos administrativos que o contratado possua com o mesmo órgão ora contratante, na forma da Instrução Normativa SEGES/ME nº 26, de 13 de abril de 2022.

CLÁUSULA DÉCIMA SEGUNDA – DA EXTINÇÃO CONTRATUAL (art. 92, XIX)

12.1 O contrato será extinto quando cumpridas as obrigações de ambas as partes, ainda que isso ocorra antes do prazo estipulado para tanto.

12.2 Se as obrigações não forem cumpridas no prazo estipulado, a vigência ficará prorrogada até a conclusão do objeto, caso em que deverá a Administração providenciar a readequação do cronograma fixado para o contrato.

12.3 Quando a não conclusão do contrato referida no item anterior decorrer de culpa do contratado:

a) ficará ele constituído em mora, sendo-lhe aplicáveis as respectivas sanções administrativas; e



ESTADO DO MARANHÃO
Prefeitura Municipal de São Pedro da Água Branca
SECRETARIA MUNICIPAL DE ADMINISTRAÇÃO
CNPJ: 01.613.956/0001-21

b) poderá a Administração optar pela extinção do contrato e, nesse caso, adotará as medidas admitidas em lei para a continuidade da execução contratual.

12.4 O contrato poderá ser extinto antes de cumpridas as obrigações nele estipuladas, ou antes do prazo nele fixado, por algum dos motivos previstos no artigo 137 da Lei nº 14.133/21, bem como amigavelmente, assegurados o contraditório e a ampla defesa.

12.4.1 Nesta hipótese, aplicam-se também os artigos 138 e 139 da mesma Lei.

12.4.2 A alteração social ou a modificação da finalidade ou da estrutura da empresa não ensejará a extinção se não restringir sua capacidade de concluir o contrato.

12.4.3 Se a operação implicar mudança da pessoa jurídica contratada, deverá ser formalizado termo aditivo para alteração subjetiva.

12.5 O termo de extinção, sempre que possível, será precedido:

12.5.1 Balanço dos eventos contratuais já cumpridos ou parcialmente cumpridos;

12.5.2 Relação dos pagamentos já efetuados e ainda devidos;

12.5.3 Indenizações e multas.

12.6 A extinção do contrato não configura óbice para o reconhecimento do desequilíbrio econômico-financeiro, hipótese em que será concedida indenização por meio de termo indenizatório (art. 131, caput, da Lei n.º 14.133, de 2021).

CLÁUSULA DÉCIMA TERCEIRA – DOTAÇÃO ORÇAMENTÁRIA (art. 92, VIII)

13.1 As despesas decorrentes da presente contratação correrão à conta de recursos específicos consignados no Orçamento da Prefeitura Municipal de São Pedro da Água Branca deste exercício, na dotação abaixo discriminada:

I. Gestão/Unidade:

II. Fonte de Recursos:

III. Programa de Trabalho:

IV. Elemento de Despesa:

V. Plano Interno:

VI. Nota de Empenho:

13.2 A dotação relativa aos exercícios financeiros subsequentes será indicada após aprovação da Lei Orçamentária respectiva e liberação dos créditos correspondentes, mediante apostilamento.



ESTADO DO MARANHÃO
Prefeitura Municipal de São Pedro da Água Branca
SECRETARIA MUNICIPAL DE ADMINISTRAÇÃO
CNPJ: 01.613.956/0001-21

CLÁUSULA DÉCIMA QUARTA – DOS CASOS OMISSOS (art. 92, III)

13.3 Os casos omissos serão decididos pelo contratante, segundo as disposições contidas na Lei nº 14.133, de 2021, e demais normas federais aplicáveis e, subsidiariamente, segundo as disposições contidas na Lei nº 8.078, de 1990 – Código de Defesa do Consumidor – e normas e princípios gerais dos contratos.

CLÁUSULA DÉCIMA QUINTA – ALTERAÇÕES

15.1 Eventuais alterações contratuais reger-se-ão pela disciplina dos arts. 124 e seguintes da Lei nº 14.133, de 2021.

15.2 O contratado é obrigado a aceitar, nas mesmas condições contratuais, os acréscimos ou supressões que se fizerem necessários, até o limite de 25% (vinte e cinco por cento) do valor inicial atualizado do contrato.

15.3 As alterações contratuais deverão ser promovidas mediante celebração de termo aditivo, submetido à prévia aprovação da consultoria jurídica do contratante, salvo nos casos de justificada necessidade de antecipação de seus efeitos, hipótese em que a formalização do aditivo deverá ocorrer no prazo máximo de 1 (um) mês (art. 132 da Lei nº 14.133, de 2021).

15.4 Registros que não caracterizam alteração do contrato podem ser realizados por simples apostila, dispensada a celebração de termo aditivo, na forma do art. 136 da Lei nº 14.133, de 2021.

CLÁUSULA DÉCIMA SEXTA – PUBLICAÇÃO

16.1 Incumbirá ao contratante divulgar o presente instrumento no Portal Nacional de Contratações Públicas (PNCP), na forma prevista no art. 94 da Lei 14.133, de 2021, bem como no respectivo sítio oficial na Internet, em atenção ao art. 91, caput, da Lei nº 14.133, de 2021, e ao art. 8º, §2º, da Lei n. 12.527, de 2011, c/c art. 7º, §3º, inciso V, do Decreto n. 7.724, de 2012.

CLÁUSULA DÉCIMA SÉTIMA– FORO (art. 92, §1º)

16.2 Fica eleito o Foro da Comarca de São Pedro da Água Branca – MA, para dirimir os litígios que decorrerem da execução deste Termo de Contrato que não puderem ser compostos pela conciliação, conforme art. 92, §1º, da Lei nº 14.133/21.

São Pedro da Água Branca - (MA), de de

Prefeitura Municipal de São Pedro da Água Branca /MA
Secretaria Municipal de xxxxxxxx
xxxxxxxxxxxxxxxxx
Contratante



ESTADO DO MARANHÃO
Prefeitura Municipal de São Pedro da Água Branca
SECRETARIA MUNICIPAL DE ADMINISTRAÇÃO
CNPJ: 01.613.956/0001-21

.....
Sr.
Contratada

Testemunhas:

Nome: _____ CPF nº _____

Nome: _____ CPF nº _____

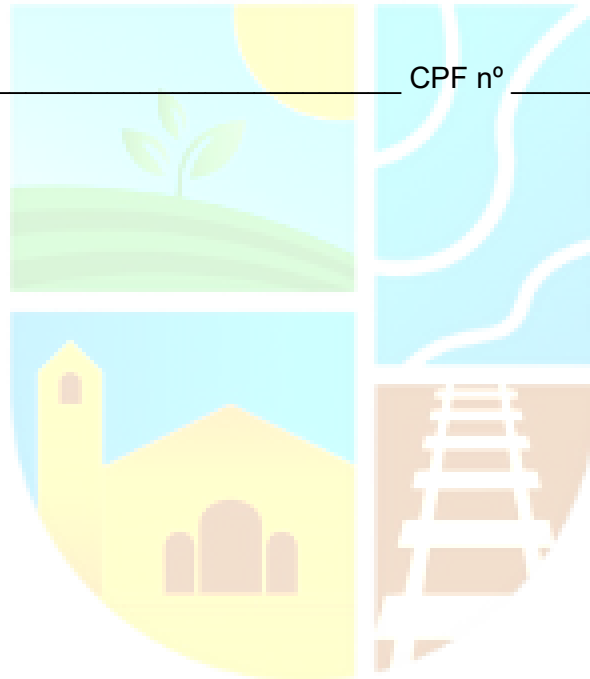



ESTADO DO MARANHÃO
Prefeitura Municipal de São Pedro da Água Branca
SECRETARIA MUNICIPAL DE ADMINISTRAÇÃO
CNPJ: 01.613.956/0001-21

EDITAL
PREGÃO ELETRÔNICO Nº 035/2025
Processo Administrativo nº 101/2025

TIPO: Menor Preço Por Item

Sistema Eletrônico Utilizado: PORTAL DE COMPRAS PÚBLICA

Endereço Eletrônico: <https://www.portaldecompraspublicas.com.br/>

Endereço para retirada do Edital: <https://www.portaldecompraspublicas.com.br/>

<https://www.saopedrodaaguabranca.ma.gov.br>

LICITAÇÃO DE AMPLA CONCORRÊNCIA

MODO DE DISPUTA: ABERTO

CRITÉRIO DE JULGAMENTO:

☒ MENOR PREÇO: Intervalo de R\$ 0,01

☐ MAIOR DESCONTO: Intervalo de %

OBJETO: Contratação de empresa especializada para prestação de serviços de locação de veículo, destinado a atender as necessidades de transporte nas diversas Secretarias Municipais de São Pedro da Água Branca - MA.

Órgão Solicitante:

PREFEITURA MUNICIPAL DE SÃO PEDRO DA ÁGUA BRANCA/MA

AGENTE DE CONTRATAÇÃO: Creuza Nascimento da Silva

RECEBIMENTO DE PEDIDOS DE ESCLARECIMENTO ATÉ: 09/10/2025.

RECEBIMENTO DE PEDIDOS DE IMPUGNAÇÃO ATÉ: 09/10/2025.

RECEBIMENTO DAS PROPOSTAS ATÉ: 08:00horas do dia 14/10/2025.

ABERTURA DA SEÇÃO PÚBLICA: às 09:00horas do dia 14/10/2025.

INÍCIO DA SESSÃO DE DISPUTA DE PREÇOS: às 09:30horas do dia 14/10/2025.

REFERÊNCIA DE TEMPO: Todas as referências de tempo no Edital, no aviso e durante a sessão pública observarão, obrigatoriamente, o horário de Brasília – DF.

ENDEREÇO: As propostas serão recebidas exclusivamente por meio eletrônico no endereço: www.portaldecompraspublicas.com.br



ESTADO DO MARANHÃO
Prefeitura Municipal de São Pedro da Água Branca
SECRETARIA MUNICIPAL DE ADMINISTRAÇÃO
CNPJ: 01.613.956/0001-21

Pregão Eletrônico N° 035/2025
PROCESSO ADM. N°: 101/2025

1. PREAMBULO:

1.1. Torna-se público que a Prefeitura Municipal de São Pedro da Água Branca/MA, com sede na Avenida Presidente Geisel, 581, Centro. CEP: 65920-000 – São Pedro da Água Branca/MA, através do seu Agente de Contratação, instituído pela Portaria nº 025/2025 – GAB/PREFEITO de 06 de Janeiro de 2025, realizara licitação, na modalidade PREGÃO, na forma ELETRÔNICA, nos termos da Lei nº 14.133, de 1º de abril de 2021, regulamentada pelo Decreto Municipal nº 002/2024, Lei Complementar nº 123/2006, regulamentado pelo Decreto nº 003/2021 e demais normas atinentes à espécie, e ainda, de acordo com as condições estabelecidas neste Edital.

2. DO OBJETO DA CONTRATAÇÃO:

2.1. O objeto da presente licitação é a Contratação de empresa especializada para prestação de serviços de locação de veículo, destinado a atender as necessidades de transporte nas diversas Secretarias Municipais de São Pedro da Água Branca - MA, conforme condições, quantidades e exigências estabelecidas neste Edital e seus anexos.

2.2. A licitação será dividida em itens, conforme tabela constante do Termo de Referência, facultando-se ao licitante a participação em quantos itens forem de seu interesse.

3. DA PARTICIPAÇÃO NA LICITAÇÃO:

3.1. Poderão participar da licitação as empresas interessadas pertencentes ao ramo de atividade relacionado ao objeto da licitação e que estiverem previamente credenciados no Sistema de Cadastramento Unificado de Fornecedores – SICAF e no Portal de Compras Públicas - <https://www.portaldecompraspublicas.com.br/>.

3.2. Os interessados deverão atender às condições exigidas no cadastramento no Sicafe.

3.3. O licitante responsabiliza-se exclusiva e formalmente pelas transações efetuadas em seu nome, assume como firmes e verdadeiras suas propostas e seus lances, inclusive os atos praticados diretamente ou por seu representante, excluindo a responsabilidade do provedor do sistema ou do órgão ou entidade promotora da licitação por eventuais danos decorrentes de uso indevido das credenciais de acesso, ainda que por terceiros.

3.4. É de responsabilidade do cadastrado conferir a exatidão dos seus dados cadastrais nos Sistemas relacionados no item anterior e mantê-los atualizados junto aos órgãos responsáveis pela informação, devendo proceder, imediatamente, à correção ou à alteração dos registros tão logo identifique incorreção ou aqueles se tornem desatualizados.

3.5. A não observância do disposto no item anterior poderá ensejar desclassificação no momento da habilitação.



ESTADO DO MARANHÃO
Prefeitura Municipal de São Pedro da Água Branca
SECRETARIA MUNICIPAL DE ADMINISTRAÇÃO
CNPJ: 01.613.956/0001-21

3.6. Será concedido tratamento favorecido para as microempresas e empresas de pequeno porte e para o microempreendedor individual - MEI, nos limites previstos da Lei Complementar nº 123, de 2006 e do Decreto n.º 8.538, de 2015.

3.7. Não poderão disputar esta licitação:

3.7.1. aquele que não atenda às condições deste Edital e seu(s) anexo(s);

3.7.2. autor do anteprojeto, do projeto básico ou do projeto executivo, pessoa física ou jurídica, quando a licitação versar sobre serviços ou fornecimento de bens a ele relacionados;

3.7.3. empresa, isoladamente ou em consórcio, responsável pela elaboração do projeto básico ou do projeto executivo, ou empresa da qual o autor do projeto seja dirigente, gerente, controlador, acionista ou detentor de mais de 5% (cinco por cento) do capital com direito a voto, responsável técnico ou subcontratado, quando a licitação versar sobre serviços ou fornecimento de bens a ela necessários;

3.7.4. pessoa física ou jurídica que se encontre, ao tempo da licitação, impossibilitada de participar da licitação em decorrência de sanção que lhe foi imposta;

3.7.5. aquele que mantenha vínculo de natureza técnica, comercial, econômica, financeira, trabalhista ou civil com dirigente do órgão ou entidade contratante ou com agente público que desempenhe função na licitação ou atue na fiscalização ou na gestão do contrato, ou que deles seja cônjuge, companheiro ou parente em linha reta, colateral ou por afinidade, até o terceiro grau;

3.7.6. empresas controladoras, controladas ou coligadas, nos termos da Lei nº 6.404, de 15 de dezembro de 1976, concorrendo entre si;

3.7.7. pessoa física ou jurídica que, nos 5 (cinco) anos anteriores à divulgação do edital, tenha sido condenada judicialmente, com trânsito em julgado, por exploração de trabalho infantil, por submissão de trabalhadores a condições análogas às de escravo ou por contratação de adolescentes nos casos vedados pela legislação trabalhista;

3.7.8. agente público do órgão ou entidade licitante;

3.7.9. pessoas jurídicas reunidas em consórcio;

3.7.10. Organizações da Sociedade Civil de Interesse Público - OSCIP, atuando nessa condição;

3.7.11. Não poderá participar, direta ou indiretamente, da licitação ou da execução do contrato agente público do órgão ou entidade contratante, devendo ser observadas as situações que possam configurar conflito de interesses no exercício ou após o exercício do cargo ou emprego, nos termos da legislação que disciplina a matéria, conforme § 1º do art. 9º da Lei nº 14.133, de 2021.

3.8. O impedimento de que trata o item 3.8.4 será também aplicado ao licitante que atue em substituição a outra pessoa, física ou jurídica, com o intuito de burlar a efetividade da sanção a ela aplicada, inclusive a sua controladora, controlada ou coligada, desde que devidamente comprovado o ilícito ou a utilização fraudulenta da personalidade jurídica do licitante.

3.9. A critério da Administração e exclusivamente a seu serviço, o autor dos projetos e a empresa a que se referem os itens 3.8.2 e 3.8.3 poderão participar no apoio das atividades de



ESTADO DO MARANHÃO
Prefeitura Municipal de São Pedro da Água Branca
SECRETARIA MUNICIPAL DE ADMINISTRAÇÃO
CNPJ: 01.613.956/0001-21

planejamento da contratação, de execução da licitação ou de gestão do contrato, desde que sob supervisão exclusiva de agentes públicos do órgão ou entidade.

3.10. Equiparam-se aos autores do projeto as empresas integrantes do mesmo grupo econômico.

3.11. O disposto nos itens 3.8.2 e 3.8.3 não impede a licitação ou a contratação de serviço que inclua como encargo do contratado a elaboração do projeto básico e do projeto executivo, nas contratações integradas, e do projeto executivo, nos demais regimes de execução.

3.12. Em licitações e contratações realizadas no âmbito de projetos e programas parcialmente financiados por agência oficial de cooperação estrangeira ou por organismo financeiro internacional com recursos do financiamento ou da contrapartida nacional, não poderá participar pessoa física ou jurídica que integre o rol de pessoas sancionadas por essas entidades ou que seja declarada inidônea nos termos da Lei nº 14.133/2021.

3.13. A vedação de que trata o item 3.8.8 estende-se a terceiro que auxilie a condução da contratação na qualidade de integrante de equipe de apoio, profissional especializado ou funcionário ou representante de empresa que preste assessoria técnica.

4. DA APRESENTAÇÃO DA PROPOSTA E DOS DOCUMENTOS DE HABILITAÇÃO:

4.1. Os licitantes encaminharão, exclusivamente por meio do sistema eletrônico, a proposta com o preço ou o percentual de desconto, conforme o critério de julgamento adotado neste Edital, até a data e o horário estabelecidos para abertura da sessão pública, a apresentação dos documentos de habilitação sucederá a fase de lances.

4.2. No cadastramento da proposta inicial, o licitante declarará, que:

4.2.1. está ciente e concorda com as condições contidas no edital e seus anexos, bem como de que a proposta apresentada compreende a integralidade dos custos para atendimento dos direitos trabalhistas assegurados na Constituição Federal, nas leis trabalhistas, nas normas infralegais, nas convenções coletivas de trabalho e nos termos de ajustamento de conduta vigentes na data de sua entrega em definitivo e que cumpre plenamente os requisitos de habilitação definidos no instrumento convocatório;

4.2.2. não emprega menor de 18 anos em trabalho noturno, perigoso ou insalubre e não emprega menor de 16 anos, salvo menor, a partir de 14 anos, na condição de aprendiz, nos termos do artigo 7º, XXXIII, da Constituição;

4.2.3. não possui empregados executando trabalho degradante ou forçado, observando o disposto nos incisos III e IV do art. 1º e no inciso III do art. 5º da Constituição Federal;

4.2.4. cumpre as exigências de reserva de cargos para pessoa com deficiência e para reabilitado da Previdência Social, previstas em lei e em outras normas específicas.

4.3. O fornecedor enquadrado como microempresa, empresa de pequeno porte deverá declarar, ainda, em campo próprio do sistema eletrônico, que cumpre os requisitos estabelecidos no artigo 3º da Lei Complementar nº 123, de 2006, estando apto a usufruir do tratamento favorecido estabelecido em seus arts. 42 a 49, observado o disposto nos §§ 1º ao 3º do art. 4º, da Lei nº 14.133, de 2021.

4.3.1. no item exclusivo para participação de microempresas e empresas de pequeno porte, a assinalação do campo "não" impedirá o prosseguimento no certame, para aquele item;



ESTADO DO MARANHÃO
Prefeitura Municipal de São Pedro da Água Branca
SECRETARIA MUNICIPAL DE ADMINISTRAÇÃO
CNPJ: 01.613.956/0001-21

4.3.2. nos itens em que a participação não for exclusiva para microempresas e empresas de pequeno porte, a assinalação do campo “não” apenas produzirá o efeito de o licitante não ter direito ao tratamento favorecido previsto na [Lei Complementar nº 123, de 2006](#), mesmo que microempresa, empresa de pequeno porte.

4.4. A falsidade da declaração de que trata os itens 4.2 ou 4.3 sujeitará o licitante às sanções previstas na [Lei nº 14.133, de 2021](#), e neste Edital.

4.5. Os licitantes poderão retirar ou substituir a proposta, até a abertura da sessão pública.

4.6. Não haverá ordem de classificação na etapa de apresentação da proposta e dos documentos de habilitação pelo licitante, o que ocorrerá somente após os procedimentos de abertura da sessão pública e da fase de envio de lances.

4.7. Serão disponibilizados para acesso público os documentos que compõem a proposta dos licitantes convocados para apresentação de propostas, após a fase de envio de lances.

4.8. Caberá ao licitante interessado em participar da licitação acompanhar as operações no sistema eletrônico durante o processo licitatório e se responsabilizar pelo ônus decorrente da perda de negócios diante da inobservância de mensagens emitidas pela Administração ou de sua desconexão.

4.9. O licitante deverá comunicar imediatamente ao provedor do sistema qualquer acontecimento que possa comprometer o sigilo ou a segurança, para imediato bloqueio de acesso.

4.10. O licitante deverá enviar sua proposta, no idioma oficial do Brasil, mediante o preenchimento, no sistema eletrônico, dos seguintes campos:

4.10.1. Valor unitário e total para cada item ou lote de itens (conforme o caso), em moeda corrente nacional;

4.10.2. Marca, modelo e fabricante de cada item ofertado;

4.10.3. Descrição detalhada do objeto indicando, no que for aplicável, o modelo, prazo de validade ou de garantia, número do registro ou inscrição do bem no órgão competente, quando for o caso;

4.11. Todas as especificações do objeto contidas na proposta vinculam a Contratada e, havendo divergência entre as condições da proposta e as cláusulas deste Edital, incluindo seus anexos, prevalecerão as últimas.

4.12. Nos valores propostos estarão inclusos todos os custos operacionais, encargos previdenciários, trabalhistas, tributários, comerciais e quaisquer outros que incidam direta ou indiretamente no fornecimento dos bens.

4.13. O prazo de validade da proposta não será inferior a 60 (sessenta) dias, a contar da data de sua apresentação.

4.14. As declarações exigidas neste edital e não disponibilizadas diretamente no sistema deverão ser confeccionadas e enviadas juntamente com a proposta de preços e/ou com os documentos de habilitação.

5. DA ABERTURA DA SESSÃO PÚBLICA E DA FORMULAÇÃO DE LANCES:

5.1. A abertura da sessão pública dar-se-á mediante comando do Agente de Contratação, por meio do sistema eletrônico, na data, horário e local indicados neste Edital.



ESTADO DO MARANHÃO

Prefeitura Municipal de São Pedro da Água Branca

SECRETARIA MUNICIPAL DE ADMINISTRAÇÃO

CNPJ: 01.613.956/0001-21

- 5.2. Durante a sessão pública, a comunicação entre o Agente de Contratação e os licitantes ocorrerá exclusivamente mediante troca de mensagens, em campo próprio do sistema eletrônico.
- 5.3. O Agente de Contratação verificará as propostas apresentadas, desclassificando desde logo aquelas que não estejam em conformidade com os requisitos estabelecidos neste Edital, que contenham vícios insanáveis ou que não apresentem as especificações técnicas exigidas no Termo de Referência.
- 5.4. A desclassificação será sempre fundamentada e registrada no sistema, com acompanhamento em tempo real por todos os participantes.
- 5.5. A não desclassificação da proposta não implica em sua aceitação definitiva, que deverá ser levada a efeito após o seu julgamento definitivo conforme definido neste edital.
- 5.6. O sistema ordenará automaticamente as propostas classificadas, sendo que somente estas participarão da fase de lances.
- 5.7. Iniciada a etapa competitiva, os licitantes deverão encaminhar lances exclusivamente por meio do sistema eletrônico, sendo imediatamente informados do seu recebimento e do valor consignado no registro.
- 5.8. Incumbirá ao licitante acompanhar as operações no sistema eletrônico durante a sessão pública do Pregão, ficando responsável pelo ônus decorrente da perda de negócios, diante da inobservância de quaisquer mensagens emitidas pelo sistema ou de sua desconexão.
- 5.9. Os licitantes poderão oferecer lances sucessivos, observando o horário fixado para abertura da sessão e as regras estabelecidas no Edital.
- 5.10. Em caso de falha no sistema, os lances em desacordo com a norma deverão ser desconsiderados pelo Agente de Contratação, devendo a ocorrência ser comunicada imediatamente ao provedor do sistema eletrônico (Portal de Compras Públicas).
- 5.11. Na hipótese do subitem anterior, a ocorrência será registrada em campo próprio do sistema.
- 5.12. O licitante somente poderá oferecer lance inferior ao último por ele ofertado e registrado pelo sistema.
- 5.13. Não serão aceitos dois ou mais lances de mesmo valor, prevalecendo aquele que for recebido e registrado em primeiro lugar.
- 5.14. Durante o transcurso da sessão pública, os licitantes serão informados, em tempo real, do valor do menor lance registrado, vedada a identificação do licitante.
- 5.15. Se o Agente de Contratação entender que o lance ofertado é absolutamente inexequível ou verificar que houve erro de digitação, deverá excluí-lo do sistema, a fim de não prejudicar a competitividade.
- 5.16. Considera-se absolutamente inexequível a proposta que reduzir o valor do último lance ofertado em mais de 85%.
- 5.17. No caso de desconexão com o Agente de Contratação, no decorrer da etapa competitiva do Pregão, o sistema eletrônico poderá permanecer acessível aos licitantes para a recepção dos lances.
- 5.18. Se a desconexão perdurar por tempo superior a 10 (dez) minutos, a sessão será suspensa e terá reinício somente após comunicação expressa do Agente de Contratação aos participantes do certame, publicada no Portal de Compras Públicas - <https://www.portaldecompraspublicas.com.br/>, quando serão divulgadas data e hora para a sua reabertura.
- 5.19. A etapa de lances da sessão pública será encerrada por decisão do Agente de Contratação. O sistema eletrônico encaminhará aviso de fechamento iminente dos lances, após o que



ESTADO DO MARANHÃO
Prefeitura Municipal de São Pedro da Água Branca
SECRETARIA MUNICIPAL DE ADMINISTRAÇÃO
CNPJ: 01.613.956/0001-21

transcorrerá período de até 30 (trinta) minutos, aleatoriamente determinado pelo sistema, findo o qual será automaticamente encerrada a recepção de lances.

5.20. Caso o licitante não apresente lances, concorrerá com o valor de sua proposta e, na hipótese de desistência de apresentar outros lances, valerá o último lance por ele ofertado, para efeito de ordenação das propostas.

6. DO EMPATE:

6.1. Consideram-se empate ficto as situações em que as propostas apresentadas pelas microempresas ou empresas de pequeno porte forem iguais ou até 5% (cinco por cento) superiores à proposta mais bem classificada, situação em que, como critério de desempate, será assegurado o direito de preferência de que trata os arts. 44 e 45 da Lei Complementar nº 123/2006, mediante a adoção dos seguintes procedimentos:

6.1.1. A microempresa ou empresa de pequeno porte mais bem classificada, cuja proposta estiver no intervalo estabelecido no item **6.1**, será convocada para, querendo, apresentar nova proposta de preço inferior àquela classificada com o menor preço ou lance, no prazo máximo de 05 (cinco) minutos após o encerramento dos lances, sob pena de preclusão;

6.1.2. Apresentada proposta nas condições acima referidas, esta será considerada como a licitante detentora do lance mais vantajoso, dando prosseguimento ao certame na forma do **item 5** e seguintes;

6.1.3. Não apresentada proposta na condição cima referida, serão convocadas as microempresas ou empresas de pequeno porte, no intervalo estabelecido acima, na ordem classificatória, para o exercício do mesmo direito;

6.1.4. No caso de equivalência dos valores apresentados pelas MEs / EPPs que se encontrem em situação de empate, será efetuado sorteio aleatório entre elas para que se identifique aquela que primeiro poderá apresentar melhor oferta.

6.1.5. A convocada que não apresentar proposta dentro do prazo de 05 (cinco) minutos, controlados pelo Sistema, decairá do direito previsto nos arts. 44 e 45 da Lei Complementar nº 123/2006'.

6.1.6. Na hipótese de não declaração de licitante vencedora, enquadrada como microempresa ou empresa de pequeno porte, será dado prosseguimento ao certame seguindo o lance da licitante que originalmente apresentou a menor proposta ou lance.

6.1.7. O disposto nos subitens 6.1.1 a 6.1.5, somente se aplicará quando a melhor oferta inicial não tiver sido apresentada por microempresa ou empresa de pequeno porte.

6.1.8. A desistência em apresentar lance implicará na manutenção do último preço ofertado pela licitante, para efeito de classificação de aceitabilidade da proposta.

6.2. Se o Agente de Contratação observar que há licitantes em situação de empate que enviaram seus lances em horários exatamente iguais, mas não se enquadram como MEs / EPPs, adotará os seguintes critérios de desempate, nesta ordem:

6.2.1. Utilização de bens e serviços produzidos no Brasil;

6.2.2. Utilização de bens e serviços produzidos ou prestados por empresas brasileiras;

6.2.3. Utilização de bens e serviços produzidos por empresas que invistam em pesquisa e no desenvolvimento tecnológico no País;



ESTADO DO MARANHÃO
Prefeitura Municipal de São Pedro da Água Branca
SECRETARIA MUNICIPAL DE ADMINISTRAÇÃO
CNPJ: 01.613.956/0001-21

6.2.4. Utilização de bens e serviços produzidos ou prestados por empresas que comprovem cumprimento de reserva de cargos prevista em lei para pessoa com deficiência ou para reabilitado da Previdência Social e que atendam às regras de acessibilidade previstas na legislação;

6.2.5. Sorteio.

6.3. Caso não exista proposta apresentada para os itens reservados para participação exclusiva de microempresas ou empresas de pequeno porte, ao licitante classificado em primeiro lugar para o item de mesmo objeto será dada a oportunidade de, querendo, ampliar a sua cotação para atender a totalidade da demanda, mantendo o último lance ofertado.

6.4. A proposta declarada vencedora será inserida, na fase de Aceitação, no campo "Valor Negociado", com a devida justificativa.

7. DA NEGOCIAÇÃO DIRETA:

7.1. Encerrada a etapa de lances e depois da verificação de possível empate, o Agente de Contratação encaminhará contraproposta à licitante que tenha apresentado o lance mais vantajoso, observado o critério de julgamento e o valor estimado para a contratação, para que seja obtida melhor proposta.

7.2. A negociação poderá ser feita com os demais licitantes, segundo a ordem de classificação inicialmente estabelecida, quando o primeiro colocado, mesmo após a negociação, for desclassificado em razão de sua proposta permanecer acima do preço máximo definido pela Administração.

7.3. A negociação será realizada por meio do sistema, podendo ser acompanhada pelas demais licitantes.

8. DA ACEITABILIDADE DA PROPOSTA VENCEDORA:

8.1. Encerrada a etapa de negociação, o Agente de Contratação examinará a proposta classificada em primeiro lugar quanto ao preço, a sua exequibilidade, bem como quanto ao cumprimento das especificações do objeto.

8.2. O Agente de Contratação convocará o licitante para enviar, digitalmente, a proposta atualizada em conformidade com o último lance ofertado num prazo máximo de **2 horas**, por meio de campo próprio do Sistema, sob pena de desclassificação.

8.3. A proposta deve conter:

- a) Nome da proponente e de seu representante legal, endereço completo, telefone, endereço de correio eletrônico, números do CNPJ e da inscrição Estadual e Municipal (se houver);
- b) O preço unitário e total para cada item (ou lote) ofertado (conforme especificados no Termo de Referência, bem como o valor global da proposta, em moeda corrente nacional, já considerados e inclusos todos os tributos, fretes, tarifas e demais despesas decorrentes da execução do objeto;
- c) A descrição mínima do objeto de forma a demonstrar que o produto atenda as especificações e exigências contidas no Termo de Referência;
- d) Marca, modelo, tipo, fabricante e procedência;
- e) O prazo de garantia do bem, contados do recebimento definitivo do objeto;



ESTADO DO MARANHÃO

Prefeitura Municipal de São Pedro da Água Branca

SECRETARIA MUNICIPAL DE ADMINISTRAÇÃO

CNPJ: 01.613.956/0001-21

- f) Prazo de validade da proposta não inferior a 60 dias corridos, contados da data prevista para abertura da licitação;
- g) Prazo de execução não superior a 07 (sete) dias úteis, contados da assinatura do contrato ou documento equivalente;
- h) Indicação do banco, número da conta e agência para fins de pagamento.
- 8.4. O Agente de Contratação, a seu critério, poderá requisitar catálogos, folhetos, folders, fotos ou outra forma de comprovação de que os produtos ofertados atendem a especificação, que deverão ser encaminhados na forma e prazo definidos no item **8.2**.
- 8.4.1.A arrematante deverá, quando solicitado pelo Agente de Contratação, indicar o site do fabricante para que sejam comprovadas as características do objeto ofertado;
- 8.5. O não envio da proposta ajustada por meio do correio eletrônico com todos os requisitos elencados no Termo de Referência, ou o descumprimento das diligências determinadas pelo Agente de Contratação acarretará a desclassificação da proposta, sem prejuízo da instauração de processo sancionatório contra o licitante.
- 8.6. Em nenhuma hipótese poderá ser alterado o conteúdo da proposta apresentada, seja com relação a prazo e especificações do produto ofertado ou qualquer condição que importe modificação dos seus termos originais, ressalvadas apenas aquelas alterações destinadas a sanar evidentes erros formais ou quando a alteração representar condições iguais ou superiores às originalmente propostas.
- 8.7. Serão desclassificadas as propostas que contenham preços excessivos, assim entendidos quando apresentarem valores globais ou unitários acima do valor definido para o respectivo objeto no Termo de Referência.
- 8.7.1.A desclassificação por valor excessivo ocorrerá quando o Agente de Contratação, após a negociação direta, não obtiver oferta inferior ao preço máximo fixado.
- 8.7.2.Se houver indícios de inexecuibilidade da proposta de preços, ou em caso da necessidade de esclarecimentos complementares, serão realizadas diligências para comprovação da exequibilidade.
- 8.7.3.No caso de bens e serviços em geral, é indício de inexecuibilidade das propostas valores inferiores a 35% (trinta e cinco por cento) do valor orçado pela Administração.
- 8.7.4.A inexecuibilidade, na hipótese de que trata o **caput**, só será considerada após diligência do Agente de Contratação, que comprove:
- 8.7.4.1. que o custo do licitante ultrapassa o valor da proposta; e
- 8.7.4.2. inexistirem custos de oportunidade capazes de justificar o vulto da oferta.
- 8.8. Será exigida garantia adicional do licitante vencedor cuja proposta for inferior a 85% (oitenta e cinco por cento) do valor orçado pela Administração, equivalente à diferença entre este último e o valor da proposta, sem prejuízo das demais garantias exigíveis de acordo com a Lei
- 8.9. O Agente de Contratação em conjunto com a Equipe de Apoio poderá realizar quaisquer diligências necessárias para averiguar a conformidade da proposta com as especificações mínimas previstas no Termo de Referência, Anexo ao Edital, salvo a juntada de documentos, para atender a exigência deste edital, findo o prazo estabelecido no item **8.2**.
- 8.10. Se a proposta ou lance vencedor for desclassificado, o Agente de Contratação examinará a proposta ou lance subsequente, e assim sucessivamente, na ordem de classificação.
- 8.10.1.Nas hipóteses em que o Agente de Contratação não aceitar a proposta e passar à subsequente, serão observados os procedimentos previstos nos **itens 5 e 6**.



ESTADO DO MARANHÃO

Prefeitura Municipal de São Pedro da Água Branca

SECRETARIA MUNICIPAL DE ADMINISTRAÇÃO

CNPJ: 01.613.956/0001-21

8.11. Havendo necessidade, o Agente de Contratação suspenderá a sessão, informando no “chat” a nova data e horário para a continuidade dela.

8.12. Sempre que a proposta não for aceita, e antes de o Agente de Contratação passar à subsequente, haverá nova verificação da eventual ocorrência do empate ficto, previsto nos artigos 44 e 45 da LC nº 123/2006, seguindo-se a disciplina estabelecida no **item 6** deste edital, se for o caso.

8.13. Erros no preenchimento da planilha não constituem motivo para a desclassificação da proposta. A planilha poderá ser ajustada pelo fornecedor, no prazo indicado pelo sistema, desde que não haja majoração do preço e que se comprove que este é o bastante para arcar com todos os custos da contratação;

8.13.1. O ajuste de que trata este dispositivo se limita a sanar erros ou falhas que não alterem a substância das propostas;

8.13.2. Considera-se erro no preenchimento da planilha passível de correção a indicação de recolhimento de impostos e contribuições na forma do Simples Nacional, quando não cabível esse regime.

8.14. Para fins de análise da proposta quanto ao cumprimento das especificações do objeto, poderá ser colhida a manifestação escrita do setor requisitante do serviço ou da área especializada no objeto.

8.15. Caso o Termo de Referência exija a apresentação de amostra, o licitante classificado em primeiro lugar deverá apresentá-la, conforme disciplinado no Termo de Referência, sob pena de não aceitação da proposta.

8.16. Por meio de mensagem no sistema, será divulgado o local e horário de realização do procedimento para a avaliação das amostras, cuja presença será facultada a todos os interessados, incluindo os demais licitantes.

8.17. Os resultados das avaliações serão divulgados por meio de mensagem no sistema.

8.18. No caso de não haver entrega da amostra ou ocorrer atraso na entrega, sem justificativa aceita pelo Agente de Contratação, ou havendo entrega de amostra fora das especificações previstas neste Edital, a proposta do licitante será recusada.

8.19. Se a(s) amostra(s) apresentada(s) pelo primeiro classificado não for(em) aceita(s), o Agente de Contratação analisará a aceitabilidade da proposta ou lance ofertado pelo segundo classificado. Seguir-se-á com a verificação da(s) amostra(s) e, assim, sucessivamente, até a verificação de uma que atenda às especificações constantes no Termo de Referência.

9. DA FASE DE HABILITAÇÃO

9.1. Os documentos previstos no Termo de Referência, necessários e suficientes para demonstrar a capacidade do licitante de realizar o objeto da licitação, serão exigidos para fins de habilitação, nos termos dos [arts. 62 a 70 da Lei nº 14.133, de 2021](#).

9.1.1. A documentação exigida para fins de habilitação jurídica, fiscal, social e trabalhista e econômico-financeira, poderá ser substituída pelo registro cadastral no SICAF.



ESTADO DO MARANHÃO

Prefeitura Municipal de São Pedro da Água Branca

SECRETARIA MUNICIPAL DE ADMINISTRAÇÃO

CNPJ: 01.613.956/0001-21

9.2. Quando permitida a participação de empresas estrangeiras que não funcionem no País, as exigências de habilitação serão atendidas mediante documentos equivalentes, inicialmente apresentados em tradução livre.

9.3. Na hipótese de o licitante vencedor ser empresa estrangeira que não funcione no País, para fins de assinatura do contrato, os documentos exigidos para a habilitação serão traduzidos por tradutor juramentado no País e apostilados nos termos do disposto no [Decreto nº 8.660, de 29 de janeiro de 2016](#), ou de outro que venha a substituí-lo, ou consularizados pelos respectivos consulados ou embaixadas.

9.4. Será verificado se o licitante apresentou declaração de que atende aos requisitos de habilitação, e o declarante responderá pela veracidade das informações prestadas, na forma da lei ([art. 63, I, da Lei nº 14.133/2021](#)).

9.5. Será verificado se o licitante apresentou no sistema, sob pena de inabilitação, a declaração de que cumpre as exigências de reserva de cargos para pessoa com deficiência e para reabilitado da Previdência Social, previstas em lei e em outras normas específicas.

9.6. O licitante deverá apresentar, sob pena de desclassificação, declaração de que suas propostas econômicas compreendem a integralidade dos custos para atendimento dos direitos trabalhistas assegurados na Constituição Federal, nas leis trabalhistas, nas normas infralegais, nas convenções coletivas de trabalho e nos termos de ajustamento de conduta vigentes na data de entrega das propostas.

9.7. A habilitação será verificada por meio do Sicaf, nos documentos por ele abrangidos.

9.7.1. Somente haverá a necessidade de comprovação do preenchimento de requisitos mediante apresentação dos documentos originais não-digitais quando houver dúvida em relação à integridade do documento digital ou quando a lei expressamente o exigir. ([IN nº 3/2018, art. 4º, §1º, e art. 6º, §4º](#)).

9.8. É de responsabilidade do licitante conferir a exatidão dos seus dados cadastrais no Sicaf e mantê-los atualizados junto aos órgãos responsáveis pela informação, devendo proceder, imediatamente, à correção ou à alteração dos registros tão logo identifique incorreção ou aqueles se tornem desatualizados. ([IN nº 3/2018, art. 7º, caput](#)).

9.8.1. A não observância do disposto no item anterior poderá ensejar desclassificação no momento da habilitação. ([IN nº 3/2018, art. 7º, parágrafo único](#)).

9.9. A verificação pelo Agente de Contratação, em sítios eletrônicos oficiais de órgãos e entidades emissores de certidões constitui meio legal de prova, para fins de habilitação.

9.9.1. Os documentos exigidos para habilitação que não estejam contemplados no Sicaf serão enviados por meio do sistema, em formato digital, simultaneamente os documentos de habilitação e a proposta inicial.

9.10. A verificação no Sicaf ou a exigência dos documentos nele não contidos somente será feita em relação ao licitante vencedor.

9.10.1. Os documentos relativos à regularidade fiscal que constem do Termo de Referência somente serão exigidos, em qualquer caso, em momento posterior ao julgamento das propostas, e apenas do licitante mais bem classificado.

9.10.2. Respeitada a exceção do subitem anterior, relativa à regularidade fiscal, quando a fase de habilitação anteceder as fases de apresentação de propostas e lances e de julgamento, a verificação ou exigência do presente subitem ocorrerá em relação a todos os licitantes.



ESTADO DO MARANHÃO

Prefeitura Municipal de São Pedro da Água Branca

SECRETARIA MUNICIPAL DE ADMINISTRAÇÃO

CNPJ: 01.613.956/0001-21

9.11. Após a entrega dos documentos para habilitação, não será permitida a substituição ou a apresentação de novos documentos, salvo em sede de diligência, de acordo com previsão na [Lei 14.133/21, art. 64](#):

9.11.1. complementação de informações acerca dos documentos já apresentados pelos licitantes e desde que necessária para apurar fatos existentes à época da abertura do certame; e

9.11.2. atualização de documentos cuja validade tenha expirado após a data de recebimento das propostas;

9.12. Na análise dos documentos de habilitação, a comissão de contratação poderá sanar erros ou falhas, que não alterem a substância dos documentos e sua validade jurídica, mediante decisão fundamentada, registrada em ata e acessível a todos, atribuindo-lhes eficácia para fins de habilitação e classificação.

9.13. Na hipótese de o licitante não atender às exigências para habilitação, o agente de Contratação examinará a proposta subsequente e assim sucessivamente, na ordem de classificação, até a apuração de uma proposta que atenda ao presente edital.

9.14. Somente serão disponibilizados para acesso público os documentos de habilitação do licitante cuja proposta atenda ao edital de licitação, após concluídos os procedimentos de que trata o subitem anterior.

9.15. A comprovação de regularidade fiscal e trabalhista das microempresas e das empresas de pequeno porte somente será exigida para efeito de contratação, e não como condição para participação na licitação ([art. 4º do Decreto nº 8.538/2015](#)).

10. DOS RECURSOS

10.1. A interposição de recurso referente ao julgamento das propostas, à habilitação ou inabilitação de licitantes, à anulação ou revogação da licitação, observará o disposto no [art. 165 da Lei nº 14.133, de 2021](#).

10.2. O prazo recursal é de 3 (três) dias úteis, contados da data de intimação ou de lavratura da ata.

10.3. Quando o recurso apresentado impugnar o julgamento das propostas ou o ato de habilitação ou inabilitação do licitante:

10.3.1. a intenção de recorrer deverá ser manifestada imediatamente, sob pena de preclusão;

10.3.2. o prazo para a manifestação da intenção de recorrer não será inferior a 10 (dez) minutos.

10.3.3. o prazo para apresentação das razões recursais será iniciado na data de intimação ou de lavratura da ata de habilitação ou inabilitação;

10.3.4. na hipótese de adoção da inversão de fases prevista no [§ 1º do art. 17 da Lei nº 14.133, de 2021](#), o prazo para apresentação das razões recursais será iniciado na data de intimação da ata de julgamento.

10.4. Os recursos deverão ser encaminhados em campo próprio do sistema.

10.5. O recurso será dirigido à autoridade que tiver editado o ato ou proferido a decisão recorrida, a qual poderá reconsiderar sua decisão no prazo de 3 (três) dias úteis, ou, nesse mesmo prazo, encaminhar recurso para a autoridade superior, a qual deverá proferir sua decisão no prazo de 10 (dez) dias úteis, contado do recebimento dos autos.

10.6. Os recursos interpostos fora do prazo não serão conhecidos.



ESTADO DO MARANHÃO

Prefeitura Municipal de São Pedro da Água Branca

SECRETARIA MUNICIPAL DE ADMINISTRAÇÃO

CNPJ: 01.613.956/0001-21

10.7. O prazo para apresentação de contrarrazões ao recurso pelos demais licitantes será de 3 (três) dias úteis, contados da data da intimação pessoal ou da divulgação da interposição do recurso, assegurada a vista imediata dos elementos indispensáveis à defesa de seus interesses.

10.8. O recurso e o pedido de reconsideração terão efeito suspensivo do ato ou da decisão recorrida até que sobrevenha decisão final da autoridade competente.

10.9. O acolhimento do recurso invalida tão somente os atos insuscetíveis de aproveitamento.

10.10. Os autos do processo permanecerão com vista franqueada aos interessados no sítio eletrônico <https://www.saopedrodaaguabranca.ma.gov.br>.

11. DAS INFRAÇÕES ADMINISTRATIVAS E SANÇÕES

11.1. Comete infração administrativa, nos termos da lei, o licitante que, com dolo ou culpa:

11.1.1. deixar de entregar a documentação exigida para o certame ou não entregar qualquer documento que tenha sido solicitado pelo/a Agente de Contratação durante o certame;

11.1.2. Salvo em decorrência de fato superveniente devidamente justificado, não mantiver a proposta em especial quando:

11.1.2.1. não enviar a proposta adequada ao último lance ofertado ou após a negociação;

11.1.2.2. recusar-se a enviar o detalhamento da proposta quando exigível;

11.1.2.3. pedir para ser desclassificado quando encerrada a etapa competitiva; ou

11.1.2.4. deixar de apresentar amostra;

11.1.2.5. apresentar proposta ou amostra em desacordo com as especificações do edital;

11.1.3. não celebrar o contrato ou não entregar a documentação exigida para a contratação, quando convocado dentro do prazo de validade de sua proposta;

11.1.3.1. recusar-se, sem justificativa, a assinar o contrato ou a aceitar ou retirar o instrumento equivalente no prazo estabelecido pela Administração;

11.1.4. apresentar declaração ou documentação falsa exigida para o certame ou prestar declaração falsa durante a licitação.

11.1.5. fraudar a licitação.

11.1.6. comportar-se de modo inidôneo ou cometer fraude de qualquer natureza, em especial quando:

11.1.6.1. agir em conluio ou em desconformidade com a lei;

11.1.6.2. induzir deliberadamente a erro no julgamento;

11.1.6.3. apresentar amostra falsificada ou deteriorada;

11.1.7. praticar atos ilícitos com vistas a frustrar os objetivos da licitação

11.1.8. praticar ato lesivo previsto no [art. 5º da Lei n.º 12.846, de 2013](#).

11.2. Com fulcro na [Lei nº 14.133, de 2021](#), a Administração poderá, garantida a prévia defesa, aplicar aos licitantes e/ou adjudicatários as seguintes sanções, sem prejuízo das responsabilidades civil e criminal:

11.2.1. advertência;

11.2.2. multa;

11.2.3. impedimento de licitar e contratar e

11.2.4. declaração de inidoneidade para licitar ou contratar, enquanto perdurarem os motivos determinantes da punição ou até que seja promovida sua reabilitação perante a própria autoridade que aplicou a penalidade.



ESTADO DO MARANHÃO

Prefeitura Municipal de São Pedro da Água Branca

SECRETARIA MUNICIPAL DE ADMINISTRAÇÃO

CNPJ: 01.613.956/0001-21

11.3. Na aplicação das sanções serão considerados:

11.3.1. a natureza e a gravidade da infração cometida.

11.3.2. as peculiaridades do caso concreto

11.3.3. as circunstâncias agravantes ou atenuantes

11.3.4. os danos que dela provierem para a Administração Pública

11.3.5. a implantação ou o aperfeiçoamento de programa de integridade, conforme normas e orientações dos órgãos de controle.

11.4. A multa será recolhida em percentual de 0,5% a 30% incidente sobre o valor do contrato licitado, recolhida no prazo máximo de **30 (trinta) dias** úteis, a contar da comunicação oficial.

11.4.1. Para as infrações previstas nos itens 11.1.1, 11.1.2 e 11.1.3, a multa será de 0,5% a 15% do valor do contrato licitado.

11.4.2. Para as infrações previstas nos itens 11.1.4, 11.1.5, 11.1.6, 11.1.7 e 11.1.8, a multa será de 15% a 30% do valor do contrato licitado.

11.5. As sanções de advertência, impedimento de licitar e contratar e declaração de inidoneidade para licitar ou contratar poderão ser aplicadas, cumulativamente ou não, à penalidade de multa.

11.6. Na aplicação da sanção de multa será facultada a defesa do interessado no prazo de 15 (quinze) dias úteis, contado da data de sua intimação.

11.7. A sanção de impedimento de licitar e contratar será aplicada ao responsável em decorrência das infrações administrativas relacionadas nos itens 11.1.1, 11.1.2 e 11.1.3, quando não se justificar a imposição de penalidade mais grave, e impedirá o responsável de licitar e contratar no âmbito da Administração Pública direta e indireta do ente federativo a qual pertencer o órgão ou entidade, pelo prazo máximo de 3 (três) anos.

11.8. Poderá ser aplicada ao responsável a sanção de declaração de inidoneidade para licitar ou contratar, em decorrência da prática das infrações dispostas nos itens 11.1.4, 11.1.5, 11.1.6, 11.1.7 e 11.1.8, bem como pelas infrações administrativas previstas nos itens 11.1.1, 11.1.2 e 11.1.3 que justifiquem a imposição de penalidade mais grave que a sanção de impedimento de licitar e contratar, cuja duração observará o prazo previsto no art. 156, §5º, da Lei n.º 14.133/2021.

11.9. A recusa injustificada do adjudicatário em assinar o contrato, ou em aceitar ou retirar o instrumento equivalente no prazo estabelecido pela Administração, descrita no item 11.1.3, caracterizará o descumprimento total da obrigação assumida e o sujeitará às penalidades e à imediata perda da garantia de proposta em favor do órgão ou entidade promotora da licitação, nos termos do art. 45, §4º da IN SEGES/ME n.º 73, de 2022.

11.10. A apuração de responsabilidade relacionadas às sanções de impedimento de licitar e contratar e de declaração de inidoneidade para licitar ou contratar demandará a instauração de processo de responsabilização a ser conduzido por comissão composta por 2 (dois) ou mais servidores estáveis, que avaliará fatos e circunstâncias conhecidos e intimará o licitante ou o adjudicatário para, no prazo de 15 (quinze) dias úteis, contado da data de sua intimação, apresentar defesa escrita e especificar as provas que pretenda produzir.

11.11. Caberá recurso no prazo de 15 (quinze) dias úteis da aplicação das sanções de advertência, multa e impedimento de licitar e contratar, contado da data da intimação, o qual será dirigido à autoridade que tiver proferido a decisão recorrida, que, se não a reconsiderar no prazo de 5 (cinco) dias úteis, encaminhará o recurso com sua motivação à autoridade superior, que deverá proferir sua decisão no prazo máximo de 20 (vinte) dias úteis, contado do recebimento dos autos.



ESTADO DO MARANHÃO

Prefeitura Municipal de São Pedro da Água Branca

SECRETARIA MUNICIPAL DE ADMINISTRAÇÃO

CNPJ: 01.613.956/0001-21

11.12. Caberá a apresentação de pedido de reconsideração da aplicação da sanção de declaração de inidoneidade para licitar ou contratar no prazo de 15 (quinze) dias úteis, contado da data da intimação, e decidido no prazo máximo de 20 (vinte) dias úteis, contado do seu recebimento.

11.13. O recurso e o pedido de reconsideração terão efeito suspensivo do ato ou da decisão recorrida até que sobrevenha decisão final da autoridade competente.

11.14. A aplicação das sanções previstas neste edital não exclui, em hipótese alguma, a obrigação de reparação integral dos danos causados.

12. DA IMPUGNAÇÃO AO EDITAL E DO PEDIDO DE ESCLARECIMENTO

12.1. Qualquer pessoa é parte legítima para impugnar este Edital por irregularidade na aplicação da Lei nº 14.133, de 2021, devendo protocolar o pedido até 3 (três) dias úteis antes da data da abertura do certame.

12.2. A resposta à impugnação ou ao pedido de esclarecimento será divulgado em campo próprio do Portal Nacional de Compras Públicas no endereço eletrônico <https://www.portaldecompraspublicas.com.br/>.

12.3. no prazo de até 3 (três) dias úteis, limitado ao último dia útil anterior à data da abertura do certame.

12.4. A impugnação deverá ser enviada exclusivamente por meio eletrônico, em campo próprio do Sistema Portal Nacional de Compras Públicas no endereço eletrônico <https://www.portaldecompraspublicas.com.br/>.

12.5. As impugnações e pedidos de esclarecimentos não suspendem os prazos previstos no certame.

12.5.1. A concessão de efeito suspensivo à impugnação é medida excepcional e deverá ser motivada pelo agente de contratação, nos autos do processo de licitação.

12.6. Acolhida a impugnação, será definida e publicada nova data para a realização do certame.

13. DAS DISPOSIÇÕES GERAIS:

13.1. Será divulgada ata da sessão pública no sistema eletrônico.

13.2. Não havendo expediente ou ocorrendo qualquer fato superveniente que impeça a realização do certame na data marcada, a sessão será automaticamente transferida para o primeiro dia útil subsequente, no mesmo horário anteriormente estabelecido, desde que não haja comunicação em contrário, pelo Pregoeiro.

13.3. Todas as referências de tempo no Edital, no aviso e durante a sessão pública observarão o horário de Brasília - DF.

13.4. A homologação do resultado desta licitação não implicará direito à contratação.

13.5. As normas disciplinadoras da licitação serão sempre interpretadas em favor da ampliação da disputa entre os interessados, desde que não comprometam o interesse da Administração, o princípio da isonomia, a finalidade e a segurança da contratação.

13.6. Os licitantes assumem todos os custos de preparação e apresentação de suas propostas e a Administração não será, em nenhum caso, responsável por esses custos, independentemente da condução ou do resultado do processo licitatório.



ESTADO DO MARANHÃO
Prefeitura Municipal de São Pedro da Água Branca
SECRETARIA MUNICIPAL DE ADMINISTRAÇÃO
CNPJ: 01.613.956/0001-21

13.7. Na contagem dos prazos estabelecidos neste Edital e seus Anexos, excluir-se-á o dia do início e incluir-se-á o do vencimento. Só se iniciam e vencem os prazos em dias de expediente na Administração.

13.8. O desatendimento de exigências formais não essenciais não importará o afastamento do licitante, desde que seja possível o aproveitamento do ato, observados os princípios da isonomia e do interesse público.

13.9. Em caso de divergência entre disposições deste Edital e de seus anexos ou demais peças que compõem o processo, prevalecerá as deste Edital.

13.10. O Edital e seus anexos estão disponíveis, na íntegra, no Portal Nacional de Contratações Públicas (PNCP) e endereços eletrônicos <https://www.portaldecompraspublicas.com.br/> e <https://www.saopedrodaaguabranca.ma.gov.br>.

13.11. Integram este Edital, para todos os fins e efeitos, os seguintes anexos:

13.11.1. ANEXO I - Termo de Referência

13.11.1.1. Apêndice do Anexo I – Estudo Técnico Preliminar

13.11.2. ANEXO II – Minuta do Contrato

13.11.3. ANEXO III – Modelo de Proposta de Preços

São Pedro da Água Branca – MA, 30 de setembro de 2025.

Adriana Silva da Costa
Secretária Municipal de Administração
Portaria nº 004/2025 – GAB/PREFEITO

ATA PARCIAL

Prefeitura Municipal de São Pedro da Água Branca
Prefeitura Municipal de São Pedro da Água Branca
Pregão Eletrônico - 035/2025

Datas Relevantes

Publicado	Início de Propostas	Limite de Impugnação	Final de Propostas	Início da Sessão
30/09/2025 22:08	30/09/2025 23:59	09/10/2025 23:59	14/10/2025 08:00	14/10/2025 09:00

Itens Licitados

Código	Produto	V. Referência	Qtde	Unidade	Observações
0001	VEÍCULO DE PASSEIO: VEÍCULO POPULAR, AR CONDICIONADO, EM PERFEITO ESTADO DE CONSERVAÇÃO, 05 PORTAS LATERAIS, MOTOR DE POTÊNCIA MÍNIMA 1.0, PARA NO MÁXIMO 05 PESSOAS - ADMINISTRAÇÃO	R\$ 252,92	850	DIA	Fornecedor divulgado
0002	PICK-UP ABERTA: VEICULO TRAÇADO,SEM MOTORISTA,PERFEITO ESTADO,CABINE DUPLA,DIREÇÃO HIDRÁULICA,TRANSMISSÃO MANUAL,SIMILAR A TOYOTA,MODELO COMPATÍVEL COM HILLUX,AR CONDICIONADO,VIDROS ELÉTRICOS,BREAK LIGHT,TRAÇÃO 4X4,FREIOS ABS,FAROL DE NEBLINA, ALARME - GABINETE	R\$ 558,67	550	DIA	Fornecedor divulgado
0003	VEÍCULO DE PASSEIO: VEÍCULO POPULAR, AR CONDICIONADO, EM PERFEITO ESTADO DE CONSERVAÇÃO, 05 PORTAS LATERAIS, MOTOR DE POTÊNCIA MÍNIMA 1.0, PARA NO MÁXIMO 05 PESSOAS - EDUCAÇÃO	R\$ 252,92	550	DIA	Fornecedor divulgado
0004	VEÍCULO TIPO:VAN OU SIMILAR,SEM MOTORISTA,POTÊNCIA 2.8 A DIESEL,CAPACIDADE PARA 18 LUGARES,TODOS OS EQUIPAMENTOS OBRIGATORIOS POR LEI ESPECIFICA,CINTO DE SEGURANÇA EM TODOS OS ACENTOS,QUILOMETRAGEM LIVRE, COMBUSTÍVEL A DIESEL.IDADE MÁXIMA COM ATÉ 05 ANOS - EDUCAÇÃO	R\$ 792,77	850	DIA	Fornecedor divulgado
0005	VEÍCULOS, TIPO UTILITÁRIO COM CAPACIDADE DE 07 (SETE) PESSOAS OU SUPERIOR, SEM MOTORISTA, AR CONDICIONADO, EM PERFEITO ESTADO DE CONSERVAÇÃO, TODOS OS EQUIPAMENTOS OBRIGATORIOS POR LEI ESPECIFICA,CINTO DE SEGURANÇA EM TODOS OS ACENTOS,QUILOMETRAGEM LIVRE - EDUCAÇÃO	R\$ 711,40	550	DIA	Fornecedor divulgado
0006	PICK-UP ABERTA: VEICULO TRAÇADO,SEM MOTORISTA,PERFEITO ESTADO,CABINE DUPLA,DIREÇÃO HIDRÁULICA,TRANSMISSÃO MANUAL,SIMILAR A TOYOTA,MODELO COMPATÍVEL COM HILLUX,AR CONDICIONADO,VIDROS ELÉTRICOS,BREAK LIGHT,TRAÇÃO 4X4,FREIOS ABS,FAROL DE NEBLINA, ALARME - INFRA	R\$ 558,67	550	DIA	Fornecedor divulgado
0007	VEÍCULO TIPO CAMINHÃO 3/4: CAMINHÃO TIPO 3/4, SEM MOTORISTA, EM PERFEITO ESTADO DE CONSERVAÇÃO, 02 (DUAS) PORTAS LATERAIS, COM CAPACIDADE DE 1.800 QUILOS, CABINE SIMPLES, DIREÇÃO HIDRÁULICA, TRANSMISSÃO MANUAL, QUILOMETRAGEM LIVRE E COMBUSTÍVEL A DIESEL, DOTADO DE TODOS OS EQUIPAMENTOS OBRIGATORIOS POR LEI: VEÍCULO COM ATÉ 05 (CINCO) ANOS. - INFRA	R\$ 587,33	550	DIA	Fornecedor divulgado
0008	VEÍCULO DE PASSEIO: VEÍCULO POPULAR, AR CONDICIONADO, EM PERFEITO ESTADO DE CONSERVAÇÃO, 05 PORTAS LATERAIS, MOTOR DE POTÊNCIA MÍNIMA 1.0, PARA NO MÁXIMO 05 PESSOAS - SAÚDE	R\$ 252,92	1.850	DIA	Fornecedor divulgado
0009	VEÍCULO DE PASSEIO: VEÍCULO POPULAR, AR CONDICIONADO, EM PERFEITO ESTADO DE CONSERVAÇÃO, 05 PORTAS LATERAIS, MOTOR DE POTÊNCIA MÍNIMA 1.0, PARA NO MÁXIMO 05 PESSOAS - MEIO AMBIENTE	R\$ 252,92	550	DIA	Fornecedor divulgado



0010	PICK-UP ABERTA: VEICULO TRAÇADO,SEM MOTORISTA,PERFEITO ESTADO,CABINE DUPLA,DIREÇÃO HIDRÁULICA,TRANSMISSÃO MANUAL,SIMILAR A TOYOTA,MODELO COMPATÍVEL COM HILLUX,AR CONDICIONADO,VIDROS ELÉTRICOS,BREAK LIGHT,TRAÇÃO 4X4,FREIOS ABS,FAROL DE NEBLINA, ALARME - AGRICULTURA	R\$ 558,67	550 DIA	Fornecedor divulgado
0011	VEÍCULO DE PASSEIO: VEÍCULO POPULAR, AR CONDICIONADO, EM PERFEITO ESTADO DE CONSERVAÇÃO, 05 PORTAS LATERAIS, MOTOR DE POTÊNCIA MÍNIMA 1.0, PARA NO MÁXIMO 05 PESSOAS - CULTURA	R\$ 252,92	550 DIA	Fornecedor divulgado
0012	VEÍCULO DE PASSEIO: VEÍCULO POPULAR, AR CONDICIONADO, EM PERFEITO ESTADO DE CONSERVAÇÃO, 05 PORTAS LATERAIS, MOTOR DE POTÊNCIA MÍNIMA 1.0, PARA NO MÁXIMO 05 PESSOAS - ASSISTÊNCIA SOCIAL	R\$ 252,92	550 DIA	Fornecedor divulgado
0013	VEÍCULO DE PASSEIO: VEÍCULO POPULAR, AR CONDICIONADO, EM PERFEITO ESTADO DE CONSERVAÇÃO, 05 PORTAS LATERAIS, MOTOR DE POTÊNCIA MÍNIMA 1.0, PARA NO MÁXIMO 05 PESSOAS - ASSUNTOS RELIGIOSOS	R\$ 252,92	550 DIA	Fornecedor divulgado

Documentos Anexados ao Processo

Data	Documento
30/09/2025 - 22:07	05 - Termo de Refere&#770;ncia 035.2025.pdf
30/09/2025 - 22:08	Edital 035.2025.pdf
16/12/2025 - 10:32	solicitação de desistencia de item.pdf

Mensagens Enviadas pelo Pregoeiro

Data	Assunto	Frase
21/10/2025 - 14:52:12	Envio de Propostas Readequadas	Você recebeu um novo pedido de negociação nos itens 1,3 do processo . Acesse o seu ambiente logado para verificar os detalhes.
21/10/2025 - 14:52:12	Envio de Propostas Readequadas035/2025	Você recebeu um novo pedido de negociação nos itens 2,4,5 do processo 035/2025. Acesse o seu ambiente logado para verificar os detalhes.
21/10/2025 - 14:52:13	Envio de Propostas Readequadas035/2025	Você recebeu um novo pedido de negociação nos itens 6,7,8,9,10,11,12,13 do processo 035/2025. Acesse o seu ambiente logado para verificar os detalhes.
21/10/2025 - 15:01:50		Você recebeu uma nova proposta readequada no item 0001 do processo 035/2025. Acesse o seu ambiente logado para verificar os detalhes.
21/10/2025 - 15:32:37		Você recebeu uma nova proposta readequada no item 0001 do processo 035/2025. Acesse o seu ambiente logado para verificar os detalhes.
21/10/2025 - 16:15:10		Você recebeu uma nova proposta readequada no item 0001 do processo 035/2025. Acesse o seu ambiente logado para verificar os detalhes.
23/10/2025 - 14:48:37	Envio de Propostas Readequadas 035/2025	Foi solicitado a proposta readequada para o fornecedor LAGO COMERCIO E SERVICOS EIRELI no item 0002. O prazo de envio é até às 16:48 do dia 23/10/2025.
23/10/2025 - 14:48:50	Envio de Propostas Readequadas 035/2025	Foi solicitado a proposta readequada para o fornecedor LAGO COMERCIO E SERVICOS EIRELI no item 0004. O prazo de envio é até às 16:48 do dia 23/10/2025.
23/10/2025 - 14:48:59	Envio de Propostas Readequadas 035/2025	Foi solicitado a proposta readequada para o fornecedor LAGO COMERCIO E SERVICOS EIRELI no item 0005. O prazo de envio é até às 16:48 do dia 23/10/2025.
23/10/2025 - 14:49:32	Envio de Propostas Readequadas 035/2025	Foi solicitado a proposta readequada para o fornecedor JPE LOCACOES E SERVICOS DE TERRAPLENAGEM LTDA no item 0006. O prazo de envio é até às 16:49 do dia 23/10/2025.
23/10/2025 - 14:49:41	Envio de Propostas Readequadas 035/2025	Foi solicitado a proposta readequada para o fornecedor JPE LOCACOES E SERVICOS DE TERRAPLENAGEM LTDA no item 0007. O prazo de envio é até às 16:49 do dia 23/10/2025.
23/10/2025 - 14:49:51	Envio de Propostas Readequadas 035/2025	Foi solicitado a proposta readequada para o fornecedor JPE LOCACOES E SERVICOS DE TERRAPLENAGEM LTDA no item 0008. O prazo de envio é até às 16:49 do dia 23/10/2025.
23/10/2025 - 14:50:17	Envio de Propostas Readequadas 035/2025	Foi solicitado a proposta readequada para o fornecedor MIX LOCACOES E SERVICOS LTDA no item 0009. O prazo de envio é até às 16:50 do dia 23/10/2025.
23/10/2025 - 14:50:39	Envio de Propostas Readequadas 035/2025	Foi solicitado a proposta readequada para o fornecedor MIX LOCACOES E SERVICOS LTDA no item 0010. O prazo de envio é até às 16:50 do dia 23/10/2025.
23/10/2025 - 14:51:50	Envio de Propostas Readequadas 035/2025	Foi solicitado a proposta readequada para o fornecedor MIX LOCACOES E SERVICOS LTDA no item 0012. O prazo de envio é até às 16:51 do dia 23/10/2025.
23/10/2025 - 14:51:58	Envio de Propostas Readequadas 035/2025	Foi solicitado a proposta readequada para o fornecedor MIX LOCACOES E SERVICOS LTDA no item 0013. O prazo de envio é até às 16:51 do dia 23/10/2025.
23/10/2025 - 15:58:18		Você recebeu uma nova proposta readequada no item 0009 do processo 035/2025. Acesse o seu ambiente logado para verificar os detalhes.



29/10/2025 - 11:36:37	Envio de Propostas Readequadas 035/2025	Foi solicitado a proposta readequada para o fornecedor MIX LOCACOES E SERVICOS LTDA no item 0006. O prazo de envio é até às 13:36 do dia 29/10/2025.
29/10/2025 - 11:36:49	Envio de Propostas Readequadas 035/2025	Foi solicitado a proposta readequada para o fornecedor MIX LOCACOES E SERVICOS LTDA no item 0007. O prazo de envio é até às 13:36 do dia 29/10/2025.
29/10/2025 - 11:36:58	Envio de Propostas Readequadas 035/2025	Foi solicitado a proposta readequada para o fornecedor MIX LOCACOES E SERVICOS LTDA no item 0008. O prazo de envio é até às 13:36 do dia 29/10/2025.
29/10/2025 - 11:37:11	Envio de Propostas Readequadas 035/2025	Foi solicitado a proposta readequada para o fornecedor MIX LOCACOES E SERVICOS LTDA no item 0002. O prazo de envio é até às 13:37 do dia 29/10/2025.
29/10/2025 - 11:37:20	Envio de Propostas Readequadas 035/2025	Foi solicitado a proposta readequada para o fornecedor MIX LOCACOES E SERVICOS LTDA no item 0004. O prazo de envio é até às 13:37 do dia 29/10/2025.
29/10/2025 - 11:37:29	Envio de Propostas Readequadas 035/2025	Foi solicitado a proposta readequada para o fornecedor MIX LOCACOES E SERVICOS LTDA no item 0005. O prazo de envio é até às 13:37 do dia 29/10/2025.
29/10/2025 - 11:37:41	Envio de Propostas Readequadas 035/2025	Foi solicitado a proposta readequada para o fornecedor MIX LOCACOES E SERVICOS LTDA no item 0011. O prazo de envio é até às 13:37 do dia 29/10/2025.
29/10/2025 - 13:19:47		Você recebeu uma nova proposta readequada no item 0002 do processo 035/2025.
		Acesse o seu ambiente logado para verificar os detalhes.
29/10/2025 - 13:22:27		Você recebeu uma nova proposta readequada no item 0002 do processo 035/2025.
		Acesse o seu ambiente logado para verificar os detalhes.
18/11/2025 - 14:03:22	Envio de Propostas Readequadas	Você recebeu um novo pedido de negociação nos itens 1,3 do processo .
		Acesse o seu ambiente logado para verificar os detalhes.
18/11/2025 - 14:03:22	Envio de Propostas Readequadas035/2025	Você recebeu um novo pedido de negociação nos itens 2,4,5,6,7,10 do processo 035/2025.
		Acesse o seu ambiente logado para verificar os detalhes.
18/11/2025 - 14:03:22	Envio de Propostas Readequadas035/2025	Você recebeu um novo pedido de negociação nos itens 8,9,11,12,13 do processo 035/2025.
		Acesse o seu ambiente logado para verificar os detalhes.
18/11/2025 - 14:28:39		Você recebeu uma nova proposta readequada no item 0008 do processo 035/2025.
		Acesse o seu ambiente logado para verificar os detalhes.
18/11/2025 - 14:29:12		Você recebeu uma nova proposta readequada no item 0008 do processo 035/2025.
		Acesse o seu ambiente logado para verificar os detalhes.
18/11/2025 - 15:03:26		Você recebeu uma nova proposta readequada no item 0008 do processo 035/2025.
		Acesse o seu ambiente logado para verificar os detalhes.
18/11/2025 - 15:04:27		Você recebeu uma nova proposta readequada no item 0008 do processo 035/2025.
		Acesse o seu ambiente logado para verificar os detalhes.
18/11/2025 - 15:21:38		Você recebeu uma nova proposta readequada no item 0001 do processo 035/2025.
		Acesse o seu ambiente logado para verificar os detalhes.
05/12/2025 - 08:46:47	Envio de Propostas Readequadas 035/2025	Foi solicitado a proposta readequada para o fornecedor VERA E BRITO LTDA no item 0002. O prazo de envio é até às 10:47 do dia 05/12/2025.
05/12/2025 - 08:46:59	Envio de Propostas Readequadas 035/2025	Foi solicitado a proposta readequada para o fornecedor VERA E BRITO LTDA no item 0004. O prazo de envio é até às 10:47 do dia 05/12/2025.
05/12/2025 - 08:47:08	Envio de Propostas Readequadas 035/2025	Foi solicitado a proposta readequada para o fornecedor VERA E BRITO LTDA no item 0005. O prazo de envio é até às 10:47 do dia 05/12/2025.
05/12/2025 - 08:47:19	Envio de Propostas Readequadas 035/2025	Foi solicitado a proposta readequada para o fornecedor VERA E BRITO LTDA no item 0006. O prazo de envio é até às 10:47 do dia 05/12/2025.
05/12/2025 - 08:47:48	Envio de Propostas Readequadas 035/2025	Foi solicitado a proposta readequada para o fornecedor T A MENDES SOUSA COMERCIO E SERVICOS LTDA no item 0007. O prazo de envio é até às 10:48 do dia 05/12/2025.
05/12/2025 - 08:48:02	Envio de Propostas Readequadas 035/2025	Foi solicitado a proposta readequada para o fornecedor VERA E BRITO LTDA no item 0010. O prazo de envio é até às 10:48 do dia 05/12/2025.
05/12/2025 - 10:01:26		Você recebeu uma nova proposta readequada no item 0007 do processo 035/2025.
		Acesse o seu ambiente logado para verificar os detalhes.
05/12/2025 - 10:08:51		Você recebeu uma nova proposta readequada no item 0002 do processo 035/2025.
		Acesse o seu ambiente logado para verificar os detalhes.
16/12/2025 - 10:35:34	Documentos solicitados para o processo 035/2025	Foram solicitadas diligências no item 0011 do processo 035/2025.
		Acesse o seu ambiente logado para verificar os detalhes.
16/12/2025 - 10:35:52	Documentos solicitados para o processo 035/2025	Foram solicitadas diligências no item 0012 do processo 035/2025.
		Acesse o seu ambiente logado para verificar os detalhes.
16/12/2025 - 10:36:07	Documentos solicitados para o processo 035/2025	Foram solicitadas diligências no item 0013 do processo 035/2025.
		Acesse o seu ambiente logado para verificar os detalhes.
16/12/2025 - 12:46:50	Envio de Propostas Readequadas 035/2025	Foi solicitado a proposta readequada para o fornecedor WIMALOG LOCACOES DISTRIBUICOES E SERVICOS LTDA no item 0011. O prazo de envio é até às 14:47 do dia 16/12/2025.
16/12/2025 - 12:47:07	Envio de Propostas Readequadas 035/2025	Foi solicitado a proposta readequada para o fornecedor WIMALOG LOCACOES DISTRIBUICOES E SERVICOS LTDA no item 0012. O prazo de envio é até às 14:47 do dia 16/12/2025.
16/12/2025 - 12:47:23	Envio de Propostas Readequadas 035/2025	Foi solicitado a proposta readequada para o fornecedor UNIVERSO CONSTRUTORA E TRANSPORTES LTDA no item 0013. O prazo de envio é até às 14:48 do dia 16/12/2025.



16/12/2025 - 14:29:34		Você recebeu uma nova proposta readequada no item 0001 do processo 035/2025.
16/12/2025 - 14:34:02		Acesse o seu ambiente logado para verificar os detalhes.
16/12/2025 - 14:34:02		Você recebeu uma nova proposta readequada no item 0001 do processo 035/2025.
16/12/2025 - 14:34:02		Acesse o seu ambiente logado para verificar os detalhes.
17/12/2025 - 08:39:49	Envio de Propostas Readequadas 035/2025	Foi solicitado a proposta readequada para o fornecedor VERA E BRITO LTDA no item 0013. O prazo de envio é até às 10:39 do dia 17/12/2025.
17/12/2025 - 10:17:33		Você recebeu uma nova proposta readequada no item 0002 do processo 035/2025.
17/12/2025 - 10:17:33		Acesse o seu ambiente logado para verificar os detalhes.
18/12/2025 - 11:26:01	Documentos solicitados para o processo	Foram solicitadas diligências nos itens 1,3,11,12 do processo .
18/12/2025 - 11:26:01	Documentos solicitados para o processo 035/2025	Acesse o seu ambiente logado para verificar os detalhes.
18/12/2025 - 11:26:01	Documentos solicitados para o processo 035/2025	Foram solicitadas diligências nos itens 2,4,5,6,10,13 do processo 035/2025.
18/12/2025 - 11:26:01	Documentos solicitados para o processo 035/2025	Acesse o seu ambiente logado para verificar os detalhes.
18/12/2025 - 11:26:01	Documentos solicitados para o processo 035/2025	Foram solicitadas diligências no item 7 do processo 035/2025.
18/12/2025 - 11:26:01	Documentos solicitados para o processo 035/2025	Acesse o seu ambiente logado para verificar os detalhes.
18/12/2025 - 11:26:01	Documentos solicitados para o processo 035/2025	Foram solicitadas diligências nos itens 8,9 do processo 035/2025.
18/12/2025 - 11:26:01	Documentos solicitados para o processo 035/2025	Acesse o seu ambiente logado para verificar os detalhes.
18/12/2025 - 12:26:46		Você recebeu um novo documento em resposta à diligência no item 0002 do processo 035/2025.
18/12/2025 - 12:26:46		Acesse o seu ambiente logado para verificar os detalhes.
18/12/2025 - 12:46:41		Você recebeu um novo documento em resposta à diligência no item 0001 do processo 035/2025.
18/12/2025 - 12:46:41		Acesse o seu ambiente logado para verificar os detalhes.
18/12/2025 - 12:47:00		Você recebeu um novo documento em resposta à diligência no item 0003 do processo 035/2025.
18/12/2025 - 12:47:00		Acesse o seu ambiente logado para verificar os detalhes.
18/12/2025 - 12:47:20		Você recebeu um novo documento em resposta à diligência no item 0011 do processo 035/2025.
18/12/2025 - 12:47:20		Acesse o seu ambiente logado para verificar os detalhes.
18/12/2025 - 12:47:44		Você recebeu um novo documento em resposta à diligência no item 0012 do processo 035/2025.
18/12/2025 - 12:47:44		Acesse o seu ambiente logado para verificar os detalhes.
18/12/2025 - 15:03:51	Envio de Propostas Readequadas 035/2025	Foi solicitado a proposta readequada para o fornecedor UNIVERSO CONSTRUTORA E TRANSPORTES LTDA no item 0008. O prazo de envio é até às 17:04 do dia 18/12/2025.
18/12/2025 - 15:04:08	Envio de Propostas Readequadas 035/2025	Foi solicitado a proposta readequada para o fornecedor WIMALOG LOCACOES DISTRIBUICOES E SERVICOS LTDA no item 0009. O prazo de envio é até às 17:05 do dia 18/12/2025.
18/12/2025 - 16:10:05		Você recebeu uma nova proposta readequada no item 0001 do processo 035/2025.
18/12/2025 - 16:10:05		Acesse o seu ambiente logado para verificar os detalhes.

Vencedores

Código	Produto	Fornecedor	Modelo	Marca/ Fabricante	Valor Ofertado	Quantidade	Valor Total
0001	VEÍCULO DE PASSEIO: Veículo popular, ar condicionado, em perfeito estado de conservação, 05 portas laterais, motor de potência mínima 1.0, para no máximo 05 pessoas - ADMINISTRAÇÃO	WIMALOG LOCACOES DISTRIBUICOES E SERVICOS LTDA	N/C	N/C	159,97	850	135.974,50
0002	PICK-UP ABERTA: Veiculo traçado, sem motorista, perfeito estado, cabine dupla, direção hidráulica, transmissão manual, similar a Toyota, modelo compatível com Hillux, ar condicionado, vidros elétricos, break light, tração 4x4, freios ABS, farol de neblina, alarme - GABINETE	VERA E BRITO LTDA	N/C	N/C	363,19	550	199.754,50



0003	VEÍCULO DE PASSEIO: Veículo popular, ar condicionado, em perfeito estado de conservação, 05 portas laterais, motor de potência mínima 1.0, para no máximo 05 pessoas - EDUCAÇÃO	WIMALOG LOGACOES DISTRIBUICOES E SERVICOS LTDA	N/C	N/C	158,99	550	87.444,50
0004	VEÍCULO TIPO:VAN ou similar,sem motorista,potência 2.8 a Diesel, capacidade para 18 lugares,todos os equipamentos obrigatórios por lei específica,cinto de segurança em todos os acentos, quilometragem livre, combustível a diesel.Idade máxima com até 05 anos - EDUCAÇÃO	VERA E BRITO LTDA	N/C	N/C	515,37	850	438.064,50
0005	Veículos, Tipo Utilitário com capacidade de 07 (sete) pessoas ou superior, sem motorista, ar condicionado, em perfeito estado de conservação, todos os equipamentos obrigatórios por lei específica,cinto de segurança em todos os acentos,quilometragem livre - EDUCAÇÃO	VERA E BRITO LTDA	N/C	N/C	462,48	550	254.364,00
0006	PICK-UP ABERTA: Veiculo traçado,sem motorista,perfeito estado,cabine dupla,direção hidráulica,transmissão manual,similar a Toyota,modelo compatível com Hillux,ar condicionado,vidros elétricos,break light,tração 4x4,freios ABS,farol de neblina, alarme - INFRA	VERA E BRITO LTDA	N/C	N/C	363,19	550	199.754,50
0007	VEÍCULO TIPO CAMINHÃO 3/4: Caminhão tipo 3/4, sem motorista, em perfeito estado de conservação, 02 (duas) portas laterais, com capacidade de 1.800 Quilos, cabine simples, direção hidráulica, transmissão manual, quilometragem livre e combustível a Diesel, dotado de todos os equipamentos obrigatórios por lei: veículo com até 05 (cinco) anos. - INFRA	T A MENDES SOUSA COMERCIO E SERVICOS LTDA	N/C	N/C	381,75	550	209.962,50
0008	VEÍCULO DE PASSEIO: Veículo popular, ar condicionado, em perfeito estado de conservação, 05 portas laterais, motor de potência mínima 1.0, para no máximo 05 pessoas - SAÚDE	UNIVERSO CONSTRUTORA E TRANSPORTES LTDA	N/C	N/C	164,39	1.850	304.121,50
0009	VEÍCULO DE PASSEIO: Veículo popular, ar condicionado, em perfeito estado de conservação, 05 portas laterais, motor de potência mínima 1.0, para no máximo 05 pessoas - MEIO AMBIENTE	WIMALOG LOGACOES DISTRIBUICOES E SERVICOS LTDA	N/C	N/C	164,30	550	90.365,00
0010	PICK-UP ABERTA: Veiculo traçado,sem motorista,perfeito estado,cabine dupla,direção hidráulica,transmissão manual,similar a Toyota,modelo compatível com Hillux,ar condicionado,vidros elétricos,break light,tração 4x4,freios ABS,farol de neblina, alarme - AGRICULTURA	VERA E BRITO LTDA	N/C	N/C	363,19	550	199.754,50



0011	VEÍCULO DE PASSEIO: Veículo popular, ar condicionado, em perfeito estado de conservação, 05 portas laterais, motor de potência mínima 1.0, para no máximo 05 pessoas - CULTURA	WIMALOG LOCAÇOES E DISTRIBUIÇÕES E SERVICOS LTDA	N/C	N/C	161,49	550	88.819,50
0012	VEÍCULO DE PASSEIO: Veículo popular, ar condicionado, em perfeito estado de conservação, 05 portas laterais, motor de potência mínima 1.0, para no máximo 05 pessoas - ASSISTÊNCIA SOCIAL	WIMALOG LOCAÇOES E DISTRIBUIÇÕES E SERVICOS LTDA	N/C	N/C	161,51	550	88.830,50
0013	VEÍCULO DE PASSEIO: Veículo popular, ar condicionado, em perfeito estado de conservação, 05 portas laterais, motor de potência mínima 1.0, para no máximo 05 pessoas - ASSUNTOS RELIGIOSOS	VERA E BRITO LTDA	N/C	N/C	164,42	550	90.431,00

Declarações Obrigatórias

Título	Declaração
Declaração de conhecimento do Edital	Declaro que estou ciente e concordo com as condições contidas no edital e seus anexos, bem como de que cumprio plenamente os requisitos de habilitação definidos no edital.
Declaração de reserva de cargos	Declaro cumprir as exigências de reserva de cargos para pessoa com deficiência e para reabilitado da Previdência Social, previstas em lei e em outras normas específicas.
Declaração de proposta econômica	Sob pena de desclassificação, declaro que minhas propostas econômicas compreendem a integralidade dos custos para atendimento dos direitos trabalhistas assegurados na Constituição Federal, nas leis trabalhistas, nas normas infralegais, nas convenções coletivas de trabalho e nos termos de ajustamento de conduta vigentes na data de entrega das propostas.
Declaração de Não-Emprego de menores	Declaro para fins do inciso XXXIII do artigo 7º da Constituição Federal, com redação dada pela Emenda Constitucional, nº 20/98, que não emprega menores de dezoito anos em trabalho noturno, perigoso ou insalubre e de que qualquer trabalho a menores de 16 anos.
Declaração de Não-Emprego de trabalho degradante	Declaro não possuir em sua cadeia produtiva, empregados executando trabalho degradante ou forçado, nos termos do inciso III e IV do art. 1º e no inciso III do art. 5º da Constituição Federal.
Declaração de Acessibilidade	Declaro que, conforme disposto no art. 93 da Lei nº 8.213, de 24 de julho de 1991, estou ciente do cumprimento da reserva de cargos prevista em lei para pessoa com deficiência ou para reabilitado da Previdência Social e que, se aplicado ao número de funcionários da minha empresa, atendo às regras de acessibilidade previstas na legislação.
Declaração de Inexistência de Fato Superveniente	Declaro sob as penas da lei, que até a presente data inexistem fatos impeditivos para sua habilitação no presente processo licitatório, ciente da obrigatoriedade de declarar ocorrências posteriores.

* As declarações supracitadas foram aceitas por todos os participantes.

Propostas Enviadas

0001 - VEÍCULO DE PASSEIO: Veículo popular, ar condicionado, em perfeito estado de conservação, 05 portas laterais, motor de potência mínima 1.0, para no máximo 05 pessoas - ADMINISTRAÇÃO

Fornecedor	CNPJ/CPF	Data	Modelo	Marca/ Fabricante	Quantidade	Lance	Valor Total	LC 123/2006
TN3 ASSESSORIA E CONSULTORIA LTDA	48.591.610/0001-33	01/10/2025 - 14:09:39	N/C	N/C	850	R\$250,00	R\$ 212.500,00	Sim
ESTRELA EMPENDIMENTOS LTDA*	28.588.813/0001-63	12/10/2025 - 09:15:05	N/C	N/C	850	R\$38,63	R\$ 32.835,50	Sim
JHS SERVICOS E TERCEIRIZACAO LTDA	36.003.255/0001-55	13/10/2025 - 13:17:51	N/C	N/C	850	R\$252,92	R\$ 214.982,00	Não
LOGICA SERVICOS E TRANSPORTES LTDA	29.083.166/0001-09	13/10/2025 - 15:14:28	N/C	N/C	850	R\$252,92	R\$ 214.982,00	Sim
MIX LOCAÇOES E SERVICOS LTDA	10.752.501/0001-88	13/10/2025 - 15:28:44	Chevrolet Onix 1.0	Chevrolet Onix/ GM do Brasil Ltda	850	R\$250,00	R\$ 212.500,00	Sim
D G M SERVICOS LTDA	23.279.196/0001-09	13/10/2025 - 15:47:27	N/C	N/C	850	R\$240,27	R\$ 204.229,50	Sim
VERA E BRITO LTDA	06.234.242/0001-26	13/10/2025 - 16:06:05	N/C	N/C	850	R\$252,90	R\$ 214.965,00	Sim
LAGO COMERCIO E SERVICOS EIRELI	23.429.390/0001-15	13/10/2025 - 16:06:48	SERVIÇOS	SERVIÇOS	850	R\$164,40	R\$ 139.740,00	Sim
BETA CONSTRUTORA E LOCAÇÕES EIRELI	22.165.924/0001-80	13/10/2025 - 17:14:24	N/C	N/C	850	R\$252,00	R\$ 214.200,00	Sim
BRAZ LOCAÇÕES E CONSTRUÇÕES EIRELI	20.246.995/0001-82	13/10/2025 - 17:50:04	N/C	N/C	850	R\$252,92	R\$ 214.982,00	Sim



UNIVERSO CONSTRUTORA E TRANSPORTES LTDA	17.820.021/0001-56	13/10/2025 - 18:17:42	N/C	N/C	850	R\$252,00	R\$ 214.200,00	Sim
WIMALOG LOCAÇÕES E DISTRIBUIÇÕES E SERVIÇOS LTDA	31.066.359/0001-95	13/10/2025 - 22:20:35	N/C	N/C	850	R\$260,00	R\$ 221.000,00	Sim
JPE LOCAÇÕES E SERVIÇOS DE TERRAPLENAGEM LTDA	14.130.631/0001-30	14/10/2025 - 00:09:57			850	R\$252,92	R\$ 214.982,00	Sim

0002 - PICK-UP ABERTA: Veículo traçado, sem motorista, perfeito estado, cabine dupla, direção hidráulica, transmissão manual, similar a Toyota, modelo compatível com Hilux, ar condicionado, vidros elétricos, break light, tração 4x4, freios ABS, farol de neblina, alarme - GABINETE

Fornecedor	CNPJ/CPF	Data	Modelo	Marca/ Fabricante	Quantidade	Lance	Valor Total	LC 123/2006
TN3 ASSESSORIA E CONSULTORIA LTDA	48.591.610/0001-33	01/10/2025 - 14:22:09	N/C	N/C	550	R\$550,00	R\$ 302.500,00	Sim
ESTRELA EMPENDIMENTOS LTDA*	28.588.813/0001-63	12/10/2025 - 09:16:01	N/C	N/C	550	R\$25,00	R\$ 13.750,00	Sim
JHS SERVICOS E TERCEIRIZACAO LTDA	36.003.255/0001-55	13/10/2025 - 13:18:25	N/C	N/C	550	R\$558,67	R\$ 307.268,50	Não
LOGICA SERVICOS E TRANSPORTES LTDA	29.083.166/0001-09	13/10/2025 - 15:18:12	N/C	N/C	550	R\$558,67	R\$ 307.268,50	Sim
MIX LOCAÇÕES E SERVIÇOS LTDA	10.752.501/0001-88	13/10/2025 - 15:28:44	HILUX CDSRXA4FD	TOYOTA HILUX/TOYOTA DO BRASIL LTDA	550	R\$550,00	R\$ 302.500,00	Sim
D G M SERVICOS LTDA	23.279.196/0001-09	13/10/2025 - 15:48:33	N/C	N/C	550	R\$530,74	R\$ 291.907,00	Sim
VERA E BRITO LTDA	06.234.242/0001-26	13/10/2025 - 16:06:26	N/C	N/C	550	R\$558,65	R\$ 307.257,50	Sim
LAGO COMERCIO E SERVICOS EIRELI	23.429.390/0001-15	13/10/2025 - 16:06:48	SERVIÇOS	SERVIÇOS	550	R\$363,14	R\$ 199.727,00	Sim
BETA CONSTRUTORA E LOCAÇÕES EIRELI	22.165.924/0001-80	13/10/2025 - 17:15:04	N/C	N/C	550	R\$558,00	R\$ 306.900,00	Sim
BRAZ LOCAÇÕES E CONSTRUÇÕES EIRELI	20.246.995/0001-82	13/10/2025 - 17:49:57	N/C	N/C	550	R\$558,67	R\$ 307.268,50	Sim
UNIVERSO CONSTRUTORA E TRANSPORTES LTDA	17.820.021/0001-56	13/10/2025 - 18:24:57	N/C	N/C	550	R\$558,00	R\$ 306.900,00	Sim
JPE LOCAÇÕES E SERVIÇOS DE TERRAPLENAGEM LTDA	14.130.631/0001-30	14/10/2025 - 00:09:57			550	R\$558,67	R\$ 307.268,50	Sim

0003 - VEÍCULO DE PASSEIO: Veículo popular, ar condicionado, em perfeito estado de conservação, 05 portas laterais, motor de potência mínima 1.0, para no máximo 05 pessoas - EDUCAÇÃO

Fornecedor	CNPJ/CPF	Data	Modelo	Marca/ Fabricante	Quantidade	Lance	Valor Total	LC 123/2006
TN3 ASSESSORIA E CONSULTORIA LTDA	48.591.610/0001-33	01/10/2025 - 14:10:33	N/C	N/C	550	R\$250,00	R\$ 137.500,00	Sim
ESTRELA EMPENDIMENTOS LTDA*	28.588.813/0001-63	12/10/2025 - 09:16:38	N/C	N/C	550	R\$25,00	R\$ 13.750,00	Sim
JHS SERVICOS E TERCEIRIZACAO LTDA	36.003.255/0001-55	13/10/2025 - 13:18:43	N/C	N/C	550	R\$252,92	R\$ 139.106,00	Não
LOGICA SERVICOS E TRANSPORTES LTDA	29.083.166/0001-09	13/10/2025 - 15:20:30	N/C	N/C	550	R\$252,92	R\$ 139.106,00	Sim
MIX LOCAÇÕES E SERVIÇOS LTDA	10.752.501/0001-88	13/10/2025 - 15:28:44	Chevrolet Onix 1.0	Chevrolet Onix/ GM do Brasil Ltda	550	R\$250,00	R\$ 137.500,00	Sim
D G M SERVICOS LTDA	23.279.196/0001-09	13/10/2025 - 15:49:07	N/C	N/C	550	R\$240,27	R\$ 132.148,50	Sim
VERA E BRITO LTDA	06.234.242/0001-26	13/10/2025 - 16:06:45	N/C	N/C	550	R\$252,90	R\$ 139.095,00	Sim
LAGO COMERCIO E SERVICOS EIRELI	23.429.390/0001-15	13/10/2025 - 16:06:48	SERVIÇOS	SERVIÇOS	550	R\$164,40	R\$ 90.420,00	Sim
BETA CONSTRUTORA E LOCAÇÕES EIRELI	22.165.924/0001-80	13/10/2025 - 17:15:53	N/C	N/C	550	R\$252,00	R\$ 138.600,00	Sim
BRAZ LOCAÇÕES E CONSTRUÇÕES EIRELI	20.246.995/0001-82	13/10/2025 - 17:49:41	N/C	N/C	550	R\$252,92	R\$ 139.106,00	Sim



UNIVERSO CONSTRUTORA E TRANSPORTES LTDA	17.820.021/0001-56	13/10/2025 - 18:25:26	N/C	N/C	550	R\$252,00	R\$ 138.600,00	Sim
WIMALOG LOCAÇÕES E DISTRIBUIÇÕES E SERVIÇOS LTDA	31.066.359/0001-95	13/10/2025 - 22:21:43	N/C	N/C	550	R\$260,00	R\$ 143.000,00	Sim
JPE LOCAÇÕES E SERVIÇOS DE TERRAPLENAGEM LTDA	14.130.631/0001-30	14/10/2025 - 00:09:57			550	R\$252,92	R\$ 139.106,00	Sim

0004 - VEÍCULO TIPO:VAN ou similar,sem motorista,potência 2.8 a Diesel,capacidade para 18 lugares,todos os equipamentos obrigatórios por lei especifica,cinto de segurança em todos os assentos,quilometragem livre, combustível a diesel.Idade máxima com até 05 anos - EDUCAÇÃO

Fornecedor	CNPJ/CPF	Data	Modelo	Marca/ Fabricante	Quantidade	Lance	Valor Total	LC 123/2006
TN3 ASSESSORIA E CONSULTORIA LTDA	48.591.610/0001-33	01/10/2025 - 14:14:11	N/C	N/C	850	R\$790,00	R\$ 671.500,00	Sim
ESTRELA EMPENDIMENTOS LTDA*	28.588.813/0001-63	12/10/2025 - 09:17:26	N/C	N/C	850	R\$38,63	R\$ 32.835,50	Sim
JHS SERVICOS E TERCEIRIZACAO LTDA	36.003.255/0001-55	13/10/2025 - 13:19:50	N/C	N/C	850	R\$792,77	R\$ 673.854,50	Não
LOGICA SERVICOS E TRANSPORTES LTDA	29.083.166/0001-09	13/10/2025 - 15:22:39	N/C	N/C	850	R\$792,77	R\$ 673.854,50	Sim
MIX LOCACOES E SERVICOS LTDA	10.752.501/0001-88	13/10/2025 - 15:28:44	RENAULT L2H2	RENAULT MASTER/RENAULT DO BRASIL LTDA	850	R\$790,00	R\$ 671.500,00	Sim
D G M SERVICOS LTDA	23.279.196/0001-09	13/10/2025 - 15:49:34	N/C	N/C	850	R\$753,13	R\$ 640.160,50	Sim
LAGO COMERCIO E SERVICOS EIRELI	23.429.390/0001-15	13/10/2025 - 16:06:48	SERVIÇOS	SERVIÇOS	850	R\$515,30	R\$ 438.005,00	Sim
VERA E BRITO LTDA	06.234.242/0001-26	13/10/2025 - 16:07:01	N/C	N/C	850	R\$792,75	R\$ 673.837,50	Sim
BETA CONSTRUTORA E LOCAÇÕES EIRELI	22.165.924/0001-80	13/10/2025 - 17:17:20	N/C	N/C	850	R\$792,00	R\$ 673.200,00	Sim
BRAZ LOCAÇÕES E CONSTRUÇÕES EIRELI	20.246.995/0001-82	13/10/2025 - 17:49:27	N/C	N/C	850	R\$792,77	R\$ 673.854,50	Sim
UNIVERSO CONSTRUTORA E TRANSPORTES LTDA	17.820.021/0001-56	13/10/2025 - 18:26:13	N/C	N/C	850	R\$792,00	R\$ 673.200,00	Sim
JPE LOCACOES E SERVICOS DE TERRAPLENAGEM LTDA	14.130.631/0001-30	14/10/2025 - 00:09:57			850	R\$792,77	R\$ 673.854,50	Sim

0005 - Veículos, Tipo Utilitário com capacidade de 07 (sete) pessoas ou superior, sem motorista, ar condicionado, em perfeito estado de conservação, todos os equipamentos obrigatórios por lei especifica,cinto de segurança em todos os assentos,quilometragem livre - EDUCAÇÃO

Fornecedor	CNPJ/CPF	Data	Modelo	Marca/ Fabricante	Quantidade	Lance	Valor Total	LC 123/2006
TN3 ASSESSORIA E CONSULTORIA LTDA	48.591.610/0001-33	01/10/2025 - 14:17:17	N/C	N/C	550	R\$710,00	R\$ 390.500,00	Sim
ESTRELA EMPENDIMENTOS LTDA*	28.588.813/0001-63	12/10/2025 - 09:17:49	N/C	N/C	550	R\$25,00	R\$ 13.750,00	Sim
JHS SERVICOS E TERCEIRIZACAO LTDA	36.003.255/0001-55	13/10/2025 - 13:20:21	N/C	N/C	550	R\$711,40	R\$ 391.270,00	Não
LOGICA SERVICOS E TRANSPORTES LTDA	29.083.166/0001-09	13/10/2025 - 15:26:18	N/C	N/C	550	R\$711,40	R\$ 391.270,00	Sim
MIX LOCACOES E SERVICOS LTDA	10.752.501/0001-88	13/10/2025 - 15:28:44	Chevrolet Spin 1.8 Premier 7L	Chevrolet Onix/ GM do Brasil Ltda	550	R\$710,00	R\$ 390.500,00	Sim
D G M SERVICOS LTDA	23.279.196/0001-09	13/10/2025 - 15:50:20	N/C	N/C	550	R\$675,83	R\$ 371.706,50	Sim
LAGO COMERCIO E SERVICOS EIRELI	23.429.390/0001-15	13/10/2025 - 16:06:48	SERVIÇOS	SERVIÇOS	550	R\$462,41	R\$ 254.325,50	Sim
VERA E BRITO LTDA	06.234.242/0001-26	13/10/2025 - 16:07:34	N/C	N/C	550	R\$711,35	R\$ 391.242,50	Sim
BETA CONSTRUTORA E LOCAÇÕES EIRELI	22.165.924/0001-80	13/10/2025 - 17:18:19	N/C	N/C	550	R\$711,00	R\$ 391.050,00	Sim
BRAZ LOCAÇÕES E CONSTRUÇÕES EIRELI	20.246.995/0001-82	13/10/2025 - 17:49:15	N/C	N/C	550	R\$711,40	R\$ 391.270,00	Sim



UNIVERSO CONSTRUTORA E TRANSPORTES LTDA	17.820.021/0001-56	13/10/2025 - 18:26:52	N/C	N/C	550	R\$711,00	R\$ 391.050,00	Sim
WIMALOG LOCAÇÕES E DISTRIBUIÇÕES E SERVIÇOS LTDA	31.066.359/0001-95	13/10/2025 - 22:22:34	N/C	N/C	550	R\$800,00	R\$ 440.000,00	Sim
JPE LOCAÇÕES E SERVIÇOS DE TERRAPLENAGEM LTDA	14.130.631/0001-30	14/10/2025 - 00:09:57			550	R\$711,40	R\$ 391.270,00	Sim

0006 - PICK-UP ABERTA: Veículo traçado, sem motorista, perfeito estado, cabine dupla, direção hidráulica, transmissão manual, similar a Toyota, modelo compatível com Hilux, ar condicionado, vidros elétricos, break light, tração 4x4, freios ABS, farol de neblina, alarme - INFRA

Fornecedor	CNPJ/CPF	Data	Modelo	Marca/ Fabricante	Quantidade	Lance	Valor Total	LC 123/2006
TN3 ASSESSORIA E CONSULTORIA LTDA	48.591.610/0001-33	01/10/2025 - 14:18:15	N/C	N/C	550	R\$550,00	R\$ 302.500,00	Sim
ESTRELA EMPENDIMENTOS LTDA*	28.588.813/0001-63	12/10/2025 - 09:18:11	N/C	N/C	550	R\$25,00	R\$ 13.750,00	Sim
JHS SERVICOS E TERCEIRIZACAO LTDA	36.003.255/0001-55	13/10/2025 - 13:20:45	N/C	N/C	550	R\$558,67	R\$ 307.268,50	Não
MIX LOCAÇÕES E SERVIÇOS LTDA	10.752.501/0001-88	13/10/2025 - 15:28:44	HILUX CDSRX4FD	TOYOTA HILUX/TOYOTA DO BRASIL LTDA	550	R\$550,00	R\$ 302.500,00	Sim
LOGICA SERVICOS E TRANSPORTES LTDA	29.083.166/0001-09	13/10/2025 - 15:28:52	N/C	N/C	550	R\$558,67	R\$ 307.268,50	Sim
D G M SERVICOS LTDA	23.279.196/0001-09	13/10/2025 - 15:50:45	N/C	N/C	550	R\$530,74	R\$ 291.907,00	Sim
LAGO COMERCIO E SERVICOS EIRELI	23.429.390/0001-15	13/10/2025 - 16:06:48	SERVIÇOS	SERVIÇOS	550	R\$363,14	R\$ 199.727,00	Sim
VERA E BRITO LTDA	06.234.242/0001-26	13/10/2025 - 16:07:54	N/C	N/C	550	R\$558,65	R\$ 307.257,50	Sim
BETA CONSTRUTORA E LOCAÇÕES EIRELI	22.165.924/0001-80	13/10/2025 - 17:21:03	N/C	N/C	550	R\$588,00	R\$ 323.400,00	Sim
BRAZ LOCAÇÕES E CONSTRUÇÕES EIRELI	20.246.995/0001-82	13/10/2025 - 17:52:36	N/C	N/C	550	R\$558,67	R\$ 307.268,50	Sim
UNIVERSO CONSTRUTORA E TRANSPORTES LTDA	17.820.021/0001-56	13/10/2025 - 18:28:18	N/C	N/C	550	R\$558,00	R\$ 306.900,00	Sim
JPE LOCAÇÕES E SERVIÇOS DE TERRAPLENAGEM LTDA	14.130.631/0001-30	14/10/2025 - 00:09:57			550	R\$558,67	R\$ 307.268,50	Sim

0007 - VEÍCULO TIPO CAMINHÃO 3/4: Caminhão tipo 3/4, sem motorista, em perfeito estado de conservação, 02 (duas) portas laterais, com capacidade de 1.800 Quilos, cabine simples, direção hidráulica, transmissão manual, quilometragem livre e combustível a Diesel, dotado de todos os equipamentos obrigatórios por lei: veículo com até 05 (cinco) anos. - INFRA

Fornecedor	CNPJ/CPF	Data	Modelo	Marca/ Fabricante	Quantidade	Lance	Valor Total	LC 123/2006
TN3 ASSESSORIA E CONSULTORIA LTDA	48.591.610/0001-33	01/10/2025 - 14:21:34	N/C	N/C	550	R\$587,00	R\$ 322.850,00	Sim
ESTRELA EMPENDIMENTOS LTDA*	28.588.813/0001-63	12/10/2025 - 09:18:29	N/C	N/C	550	R\$25,00	R\$ 13.750,00	Sim
JHS SERVICOS E TERCEIRIZACAO LTDA	36.003.255/0001-55	13/10/2025 - 13:21:13	N/C	N/C	550	R\$587,33	R\$ 323.031,50	Não
MIX LOCAÇÕES E SERVIÇOS LTDA	10.752.501/0001-88	13/10/2025 - 15:28:44	Mercedes-Benz/1620	Mercedes-Benz/M-Benz do Brasil Ltda	550	R\$580,00	R\$ 319.000,00	Sim
LOGICA SERVICOS E TRANSPORTES LTDA	29.083.166/0001-09	13/10/2025 - 15:31:51	N/C	N/C	550	R\$587,83	R\$ 323.306,50	Sim
T A MENDES SOUSA COMERCIO E SERVICOS LTDA	40.876.111/0001-80	13/10/2025 - 15:39:38	N/C	N/C	550	R\$587,33	R\$ 323.031,50	Sim
D G M SERVICOS LTDA	23.279.196/0001-09	13/10/2025 - 15:51:08	N/C	N/C	550	R\$557,96	R\$ 306.878,00	Sim
LAGO COMERCIO E SERVICOS EIRELI	23.429.390/0001-15	13/10/2025 - 16:06:48	SERVIÇOS	SERVIÇOS	550	R\$381,76	R\$ 209.968,00	Sim
VERA E BRITO LTDA	06.234.242/0001-26	13/10/2025 - 16:08:12	N/C	N/C	550	R\$587,30	R\$ 323.015,00	Sim
BETA CONSTRUTORA E LOCAÇÕES EIRELI	22.165.924/0001-80	13/10/2025 - 17:21:59	N/C	N/C	550	R\$587,00	R\$ 322.850,00	Sim



BRAZ LOCAÇÕES E CONSTRUÇÕES EIRELI	20.246.995/0001-82	13/10/2025 - 17:54:45	N/C	N/C	550	R\$587,33	R\$ 323.031,50	Sim
UNIVERSO CONSTRUTORA E TRANSPORTES LTDA	17.820.021/0001-56	13/10/2025 - 18:28:57	N/C	N/C	550	R\$587,00	R\$ 322.850,00	Sim
JPE LOCACOES E SERVICOS DE TERRAPLENAGEM LTDA	14.130.631/0001-30	14/10/2025 - 00:09:57			550	R\$587,33	R\$ 323.031,50	Sim

0008 - VEÍCULO DE PASSEIO: Veículo popular, ar condicionado, em perfeito estado de conservação, 05 portas laterais, motor de potência mínima 1.0, para no máximo 05 pessoas - SAÚDE

Fornecedor	CNPJ/CPF	Data	Modelo	Marca/ Fabricante	Quantidade	Lance	Valor Total	LC 123/2006
TN3 ASSESSORIA E CONSULTORIA LTDA	48.591.610/0001-33	01/10/2025 - 14:22:42	N/C	N/C	1.850	R\$250,00	R\$ 462.500,00	Sim
ESTRELA EMPEENDIMENTOS LTDA	28.588.813/0001-63	12/10/2025 - 09:19:54	N/C	N/C	1.850	R\$1.443,00	R\$ 2.669.550,00	Sim
JHS SERVICOS E TERCEIRIZACAO LTDA	36.003.255/0001-55	13/10/2025 - 13:21:31	N/C	N/C	1.850	R\$252,92	R\$ 467.902,00	Não
MIX LOCACOES E SERVICOS LTDA	10.752.501/0001-88	13/10/2025 - 15:28:44	Chevrolet Onix 1.0	Chevrolet Onix/ GM do Brasil Itda	1.850	R\$250,00	R\$ 462.500,00	Sim
LOGICA SERVICOS E TRANSPORTES LTDA	29.083.166/0001-09	13/10/2025 - 15:34:21	N/C	N/C	1.850	R\$252,92	R\$ 467.902,00	Sim
D G M SERVICOS LTDA	23.279.196/0001-09	13/10/2025 - 15:51:27	N/C	N/C	1.850	R\$240,27	R\$ 444.499,50	Sim
LAGO COMERCIO E SERVICOS EIRELI	23.429.390/0001-15	13/10/2025 - 16:06:48	SERVIÇOS	SERVIÇOS	1.850	R\$164,40	R\$ 304.140,00	Sim
VERA E BRITO LTDA	06.234.242/0001-26	13/10/2025 - 16:08:28	N/C	N/C	1.850	R\$252,90	R\$ 467.865,00	Sim
BETA CONSTRUTORA E LOCAÇÕES EIRELI	22.165.924/0001-80	13/10/2025 - 17:22:38	N/C	N/C	1.850	R\$252,00	R\$ 466.200,00	Sim
BRAZ LOCAÇÕES E CONSTRUÇÕES EIRELI	20.246.995/0001-82	13/10/2025 - 17:56:44	N/C	N/C	1.850	R\$252,92	R\$ 467.902,00	Sim
UNIVERSO CONSTRUTORA E TRANSPORTES LTDA	17.820.021/0001-56	13/10/2025 - 18:29:31	N/C	N/C	1.850	R\$252,00	R\$ 466.200,00	Sim
WIMALOG LOCACOES E DISTRIBUICOES E SERVICOS LTDA	31.066.359/0001-95	13/10/2025 - 22:23:21	N/C	N/C	1.850	R\$260,00	R\$ 481.000,00	Sim
JPE LOCACOES E SERVICOS DE TERRAPLENAGEM LTDA	14.130.631/0001-30	14/10/2025 - 00:09:57			1.850	R\$252,92	R\$ 467.902,00	Sim

0009 - VEÍCULO DE PASSEIO: Veículo popular, ar condicionado, em perfeito estado de conservação, 05 portas laterais, motor de potência mínima 1.0, para no máximo 05 pessoas - MEIO AMBIENTE

Fornecedor	CNPJ/CPF	Data	Modelo	Marca/ Fabricante	Quantidade	Lance	Valor Total	LC 123/2006
TN3 ASSESSORIA E CONSULTORIA LTDA	48.591.610/0001-33	01/10/2025 - 14:23:11	N/C	N/C	550	R\$250,00	R\$ 137.500,00	Sim
JHS SERVICOS E TERCEIRIZACAO LTDA	36.003.255/0001-55	13/10/2025 - 13:22:39	N/C	N/C	550	R\$252,92	R\$ 139.106,00	Não
MIX LOCACOES E SERVICOS LTDA	10.752.501/0001-88	13/10/2025 - 15:28:44	Chevrolet Onix 1.0	Chevrolet Onix/ GM do Brasil Itda	550	R\$250,00	R\$ 137.500,00	Sim
LOGICA SERVICOS E TRANSPORTES LTDA	29.083.166/0001-09	13/10/2025 - 15:36:36	N/C	N/C	550	R\$252,92	R\$ 139.106,00	Sim
D G M SERVICOS LTDA	23.279.196/0001-09	13/10/2025 - 15:51:47	N/C	N/C	550	R\$240,27	R\$ 132.148,50	Sim
LAGO COMERCIO E SERVICOS EIRELI	23.429.390/0001-15	13/10/2025 - 16:06:48	SERVIÇOS	SERVIÇOS	550	R\$164,40	R\$ 90.420,00	Sim
VERA E BRITO LTDA	06.234.242/0001-26	13/10/2025 - 16:09:18	N/C	N/C	550	R\$252,90	R\$ 139.095,00	Sim
BETA CONSTRUTORA E LOCAÇÕES EIRELI	22.165.924/0001-80	13/10/2025 - 17:23:21	N/C	N/C	550	R\$252,00	R\$ 138.600,00	Sim
BRAZ LOCAÇÕES E CONSTRUÇÕES EIRELI	20.246.995/0001-82	13/10/2025 - 17:58:23	N/C	N/C	550	R\$252,92	R\$ 139.106,00	Sim
UNIVERSO CONSTRUTORA E TRANSPORTES LTDA	17.820.021/0001-56	13/10/2025 - 18:30:05	N/C	N/C	550	R\$252,00	R\$ 138.600,00	Sim



WIMLOG LOCACOES E DISTRIBUICOES E SERVICOS LTDA	31.066.359/0001-95	13/10/2025 - 22:23:53	N/C	N/C	550	R\$260,00	R\$ 143.000,00	Sim
JPE LOCACOES E SERVICOS DE TERRAPLENAGEM LTDA	14.130.631/0001-30	14/10/2025 - 00:11:47	VW	Polo 1.0	550	R\$252,92	R\$ 139.106,00	Sim

0010 - PICK-UP ABERTA: Veiculo traçado,sem motorista,perfeito estado,cabine dupla,direção hidráulica,transmissão manual,semelhante a Toyota,modelo compatível com Hilux,ar condicionado,vidros elétricos,break light,tração 4x4,freios ABS,farol de neblina, alarme - AGRICULTURA

Fornecedor	CNPJ/CPF	Data	Modelo	Marca/ Fabricante	Quantidade	Lance	Valor Total	LC 123/2006
TN3 ASSESSORIA E CONSULTORIA LTDA	48.591.610/0001-33	01/10/2025 - 14:23:47	N/C	N/C	550	R\$550,00	R\$ 302.500,00	Sim
JHS SERVICOS E TERCEIRIZACAO LTDA	36.003.255/0001-55	13/10/2025 - 13:23:09	N/C	N/C	550	R\$558,67	R\$ 307.268,50	Não
MIX LOCACOES E SERVICOS LTDA	10.752.501/0001-88	13/10/2025 - 15:28:44	HILUX CDSRXA4FD	TOYOTA HILUX/TOYOTA DO BRASIL LTDA	550	R\$550,00	R\$ 302.500,00	Sim
LOGICA SERVICOS E TRANSPORTES LTDA	29.083.166/0001-09	13/10/2025 - 15:38:52	N/C	N/C	550	R\$558,67	R\$ 307.268,50	Sim
D G M SERVICOS LTDA	23.279.196/0001-09	13/10/2025 - 15:52:10	N/C	N/C	550	R\$530,74	R\$ 291.907,00	Sim
LAGO COMERCIO E SERVICOS EIRELI	23.429.390/0001-15	13/10/2025 - 16:06:48	SERVIÇOS	SERVIÇOS	550	R\$363,14	R\$ 199.727,00	Sim
VERA E BRITO LTDA	06.234.242/0001-26	13/10/2025 - 16:09:35	N/C	N/C	550	R\$558,65	R\$ 307.257,50	Sim
BETA CONSTRUTORA E LOCAÇÕES EIRELI	22.165.924/0001-80	13/10/2025 - 17:23:59	N/C	N/C	550	R\$558,00	R\$ 306.900,00	Sim
BRAZ LOCAÇÕES E CONSTRUÇÕES EIRELI	20.246.995/0001-82	13/10/2025 - 17:59:56	N/C	N/C	550	R\$558,67	R\$ 307.268,50	Sim
UNIVERSO CONSTRUTORA E TRANSPORTES LTDA	17.820.021/0001-56	13/10/2025 - 18:30:57	N/C	N/C	550	R\$558,00	R\$ 306.900,00	Sim
JPE LOCACOES E SERVICOS DE TERRAPLENAGEM LTDA	14.130.631/0001-30	14/10/2025 - 00:11:47	Chev	S-10 LT 2.8	550	R\$558,67	R\$ 307.268,50	Sim

0011 - VEÍCULO DE PASSEIO: Veículo popular, ar condicionado, em perfeito estado de conservação, 05 portas laterais, motor de potência mínima 1.0, para no máximo 05 pessoas - CULTURA

Fornecedor	CNPJ/CPF	Data	Modelo	Marca/ Fabricante	Quantidade	Lance	Valor Total	LC 123/2006
TN3 ASSESSORIA E CONSULTORIA LTDA	48.591.610/0001-33	01/10/2025 - 14:26:55	N/C	N/C	550	R\$250,00	R\$ 137.500,00	Sim
JHS SERVICOS E TERCEIRIZACAO LTDA	36.003.255/0001-55	13/10/2025 - 13:24:10	N/C	N/C	550	R\$252,92	R\$ 139.106,00	Não
MIX LOCACOES E SERVICOS LTDA	10.752.501/0001-88	13/10/2025 - 15:28:44	Chevrolet Onix 1.0	Chevrolet Onix/ GM do Brasil Ltda	550	R\$250,00	R\$ 137.500,00	Sim
LOGICA SERVICOS E TRANSPORTES LTDA	29.083.166/0001-09	13/10/2025 - 15:40:43	N/C	N/C	550	R\$252,92	R\$ 139.106,00	Sim
D G M SERVICOS LTDA	23.279.196/0001-09	13/10/2025 - 15:52:48	N/C	N/C	550	R\$240,27	R\$ 132.148,50	Sim
LAGO COMERCIO E SERVICOS EIRELI	23.429.390/0001-15	13/10/2025 - 16:06:48	SERVIÇOS	SERVIÇOS	550	R\$164,40	R\$ 90.420,00	Sim
VERA E BRITO LTDA	06.234.242/0001-26	13/10/2025 - 16:10:03	N/C	N/C	550	R\$252,92	R\$ 139.106,00	Sim
BETA CONSTRUTORA E LOCAÇÕES EIRELI	22.165.924/0001-80	13/10/2025 - 17:24:41	N/C	N/C	550	R\$252,00	R\$ 138.600,00	Sim
BRAZ LOCAÇÕES E CONSTRUÇÕES EIRELI	20.246.995/0001-82	13/10/2025 - 18:01:20	N/C	N/C	550	R\$252,92	R\$ 139.106,00	Sim
UNIVERSO CONSTRUTORA E TRANSPORTES LTDA	17.820.021/0001-56	13/10/2025 - 18:31:26	N/C	N/C	550	R\$252,00	R\$ 138.600,00	Sim
WIMLOG LOCACOES E DISTRIBUICOES E SERVICOS LTDA	31.066.359/0001-95	13/10/2025 - 22:24:37	N/C	N/C	550	R\$260,00	R\$ 143.000,00	Sim
JPE LOCACOES E SERVICOS DE TERRAPLENAGEM LTDA	14.130.631/0001-30	14/10/2025 - 00:11:47	VW	Gol 1.0	550	R\$252,92	R\$ 139.106,00	Sim



0012 - VEÍCULO DE PASSEIO: Veículo popular, ar condicionado, em perfeito estado de conservação, 05 portas laterais, motor de potência mínima 1.0, para no máximo 05 pessoas - ASSISTÊNCIA SOCIAL

Fornecedor	CNPJ/CPF	Data	Modelo	Marca/ Fabricante	Quantidade	Lance	Valor Total	LC 123/2006
TN3 ASSESSORIA E CONSULTORIA LTDA	48.591.610/0001-33	01/10/2025 - 14:27:23	N/C	N/C	550	R\$250,00	R\$ 137.500,00	Sim
JHS SERVICOS E TERCEIRIZACAO LTDA	36.003.255/0001-55	13/10/2025 - 13:25:34	N/C	N/C	550	R\$252,92	R\$ 139.106,00	Não
MIX LOCACOES E SERVICOS LTDA	10.752.501/0001-88	13/10/2025 - 15:28:44	Chevrolet Onix 1.0	Chevrolet Onix/ GM do Brasil Ltda	550	R\$250,00	R\$ 137.500,00	Sim
LOGICA SERVICOS E TRANSPORTES LTDA	29.083.166/0001-09	13/10/2025 - 15:42:29	N/C	N/C	550	R\$252,92	R\$ 139.106,00	Sim
D G M SERVICOS LTDA	23.279.196/0001-09	13/10/2025 - 15:53:45	N/C	N/C	550	R\$240,27	R\$ 132.148,50	Sim
LAGO COMERCIO E SERVICOS EIRELI	23.429.390/0001-15	13/10/2025 - 16:06:48	SERVIÇOS	SERVIÇOS	550	R\$164,40	R\$ 90.420,00	Sim
VERA E BRITO LTDA	06.234.242/0001-26	13/10/2025 - 16:10:31	N/C	N/C	550	R\$252,90	R\$ 139.095,00	Sim
BETA CONSTRUTORA E LOCAÇÕES EIRELI	22.165.924/0001-80	13/10/2025 - 17:25:15	N/C	N/C	550	R\$252,00	R\$ 138.600,00	Sim
BRAZ LOCAÇÕES E CONSTRUÇÕES EIRELI	20.246.995/0001-82	13/10/2025 - 18:02:24	N/C	N/C	550	R\$252,92	R\$ 139.106,00	Sim
UNIVERSO CONSTRUTORA E TRANSPORTES LTDA	17.820.021/0001-56	13/10/2025 - 18:31:42	N/C	N/C	550	R\$252,00	R\$ 138.600,00	Sim
WIMALOG LOCACOES DISTRIBUICOES E SERVICOS LTDA	31.066.359/0001-95	13/10/2025 - 22:24:59	N/C	N/C	550	R\$260,00	R\$ 143.000,00	Sim
JPE LOCACOES E SERVICOS DE TERRAPLENAGEM LTDA	14.130.631/0001-30	14/10/2025 - 00:11:47	VW	Polo 1.0	550	R\$252,92	R\$ 139.106,00	Sim

0013 - VEÍCULO DE PASSEIO: Veículo popular, ar condicionado, em perfeito estado de conservação, 05 portas laterais, motor de potência mínima 1.0, para no máximo 05 pessoas - ASSUSNTOS RELIGIOSOS

Fornecedor	CNPJ/CPF	Data	Modelo	Marca/ Fabricante	Quantidade	Lance	Valor Total	LC 123/2006
TN3 ASSESSORIA E CONSULTORIA LTDA	48.591.610/0001-33	01/10/2025 - 14:27:39	N/C	N/C	550	R\$250,00	R\$ 137.500,00	Sim
JHS SERVICOS E TERCEIRIZACAO LTDA	36.003.255/0001-55	13/10/2025 - 13:25:30	N/C	N/C	550	R\$252,92	R\$ 139.106,00	Não
MIX LOCACOES E SERVICOS LTDA	10.752.501/0001-88	13/10/2025 - 15:28:44	Chevrolet Onix 1.0	Chevrolet Onix/ GM do Brasil Ltda	550	R\$250,00	R\$ 137.500,00	Sim
LOGICA SERVICOS E TRANSPORTES LTDA	29.083.166/0001-09	13/10/2025 - 15:44:35	N/C	N/C	550	R\$252,92	R\$ 139.106,00	Sim
D G M SERVICOS LTDA	23.279.196/0001-09	13/10/2025 - 15:54:32	N/C	N/C	550	R\$240,27	R\$ 132.148,50	Sim
LAGO COMERCIO E SERVICOS EIRELI	23.429.390/0001-15	13/10/2025 - 16:06:48	SERVIÇOS	SERVIÇOS	550	R\$164,40	R\$ 90.420,00	Sim
VERA E BRITO LTDA	06.234.242/0001-26	13/10/2025 - 16:10:52	N/C	N/C	550	R\$252,90	R\$ 139.095,00	Sim
BETA CONSTRUTORA E LOCAÇÕES EIRELI	22.165.924/0001-80	13/10/2025 - 17:25:51	N/C	N/C	550	R\$252,00	R\$ 138.600,00	Sim
BRAZ LOCAÇÕES E CONSTRUÇÕES EIRELI	20.246.995/0001-82	13/10/2025 - 18:04:00	N/C	N/C	550	R\$252,92	R\$ 139.106,00	Sim
UNIVERSO CONSTRUTORA E TRANSPORTES LTDA	17.820.021/0001-56	13/10/2025 - 18:32:01	N/C	N/C	550	R\$252,00	R\$ 138.600,00	Sim
WIMALOG LOCACOES DISTRIBUICOES E SERVICOS LTDA	31.066.359/0001-95	13/10/2025 - 22:25:35	N/C	N/C	550	R\$260,00	R\$ 143.000,00	Sim
JPE LOCACOES E SERVICOS DE TERRAPLENAGEM LTDA	14.130.631/0001-30	14/10/2025 - 00:09:57			550	R\$252,92	R\$ 139.106,00	Sim

Validade das Propostas

Fornecedor	CPF/CNPJ	Validade (conforme edital)
------------	----------	----------------------------



JHS SERVICOS E TERCEIRIZACAO LTDA	36.003.255/0001-55	60 dias
LAGO COMERCIO E SERVICOS EIRELI	23.429.390/0001-15	60 dias
LOGICA SERVICOS E TRANSPORTES LTDA	29.083.166/0001-09	60 dias
BRAZ LOCAÇÕES E CONSTRUÇÕES EIRELI	20.246.995/0001-82	60 dias
BETA CONSTRUTORA E LOCAÇÕES EIRELI	22.165.924/0001-80	60 dias
VERA E BRITO LTDA	06.234.242/0001-26	60 dias
JPE LOCACOES E SERVICOS DE TERRAPLENAGEM LTDA	14.130.631/0001-30	180 dias
TN3 ASSESSORIA E CONSULTORIA LTDA	48.591.610/0001-33	120 dias
ESTRELA EMPEENDIMENTOS LTDA	28.588.813/0001-63	120 dias
T A MENDES SOUSA COMERCIO E SERVICOS LTDA	40.876.111/0001-80	90 dias
MIX LOCACOES E SERVICOS LTDA	10.752.501/0001-88	60 dias
WIMALOG LOCACOES DISTRIBUICOES E SERVICOS LTDA	31.066.359/0001-95	60 dias
UNIVERSO CONSTRUTORA E TRANSPORTES LTDA	17.820.021/0001-56	120 dias
D G M SERVICOS LTDA	23.279.196/0001-09	60 dias

Lances Enviados

0001 - VEÍCULO DE PASSEIO: Veículo popular, ar condicionado, em perfeito estado de conservação, 05 portas laterais, motor de potência mínima 1.0, para no máximo 05 pessoas - ADMINISTRAÇÃO

Data	Valor	CNPJ	Situação
01/10/2025 - 14:09:39	250,00 (proposta)	48.591.610/0001-33 - TN3 ASSESSORIA E CONSULTORIA LTDA	Válido
12/10/2025 - 09:15:05	38,63 (proposta)	28.588.813/0001-63 - ESTRELA EMPEENDIMENTOS LTDA	Cancelado - PREÇO MUITO ABAIXO DO ESTIMADO PELA ADMINISTRAÇÃO, DESCLASSIFICADA PARA NÃO COMPROMETER A COMPETIVIDADE
13/10/2025 - 13:17:51	252,92 (proposta)	36.003.255/0001-55 - JHS SERVICOS E TERCEIRIZACAO LTDA	Válido
13/10/2025 - 15:14:28	252,92 (proposta)	29.083.166/0001-09 - LOGICA SERVICOS E TRANSPORTES LTDA	Válido
13/10/2025 - 15:28:44	250,00 (proposta)	10.752.501/0001-88 - MIX LOCACOES E SERVICOS LTDA	Cancelado - NÃO APRESENTOU OS DOCUMENTOS REFERENTE E ABILITAÇÃO DA ARREMATANTE, CONFORME SOLICITADO EM DILIGÊNCIA, INABILITADA CONFORME ITEM 8.4 DO EDITAL 18/12/2025 15:02:35
13/10/2025 - 15:47:27	240,27 (proposta)	23.279.196/0001-09 - D G M SERVICOS LTDA	Válido
13/10/2025 - 16:06:05	252,90 (proposta)	06.234.242/0001-26 - VERA E BRITO LTDA	Válido
13/10/2025 - 16:06:48	164,40 (proposta)	23.429.390/0001-15 - LAGO COMERCIO E SERVICOS EIRELI	Válido
13/10/2025 - 17:14:24	252,00 (proposta)	22.165.924/0001-80 - BETA CONSTRUTORA E LOCAÇÕES EIRELI	Válido
13/10/2025 - 17:50:04	252,92 (proposta)	20.246.995/0001-82 - BRAZ LOCAÇÕES E CONSTRUÇÕES EIRELI	Válido
13/10/2025 - 18:17:42	252,00 (proposta)	17.820.021/0001-56 - UNIVERSO CONSTRUTORA E TRANSPORTES LTDA	Válido
13/10/2025 - 22:20:35	260,00 (proposta)	31.066.359/0001-95 - WIMALOG LOCACOES DISTRIBUICOES E SERVICOS LTDA	Válido
14/10/2025 - 00:09:57	252,92 (proposta)	14.130.631/0001-30 - JPE LOCACOES E SERVICOS DE TERRAPLENAGEM LTDA	Válido
14/10/2025 - 15:24:26	240,26	06.234.242/0001-26 - VERA E BRITO LTDA	Válido
14/10/2025 - 15:24:43	164,39	17.820.021/0001-56 - UNIVERSO CONSTRUTORA E TRANSPORTES LTDA	Válido
14/10/2025 - 15:24:46	164,42	06.234.242/0001-26 - VERA E BRITO LTDA	Válido
14/10/2025 - 15:24:51	240,25	36.003.255/0001-55 - JHS SERVICOS E TERCEIRIZACAO LTDA	Válido
14/10/2025 - 15:24:58	189,69	20.246.995/0001-82 - BRAZ LOCAÇÕES E CONSTRUÇÕES EIRELI	Válido
14/10/2025 - 15:25:00	240,00	31.066.359/0001-95 - WIMALOG LOCACOES DISTRIBUICOES E SERVICOS LTDA	Válido
14/10/2025 - 15:25:03	239,99	36.003.255/0001-55 - JHS SERVICOS E TERCEIRIZACAO LTDA	Válido



14/10/2025 - 15:25:19	162,53	10.752.501/0001-88 - MIX LOCAÇOES E SERVICOS LTDA	Cancelado - NÃO APRESENTOU OS DOCUMENTOS REFERENTA E ABILITAÇÃO DA ARREMATANTE, CONFORME SOLICITADO EM DILIGÊNCIA, INABILITADA CONFORME ITEM 8.4 DO EDITAL 18/12/2025 15:02:35
14/10/2025 - 15:25:27	190,00	29.083.166/0001-09 - LOGICA SERVICOS E TRANSPORTES LTDA	Válido
14/10/2025 - 15:26:56	164,30	31.066.359/0001-95 - WIMALOG LOCAÇOES DISTRIBUIÇOES E SERVICOS LTDA	Válido
14/10/2025 - 15:29:07	180,00	48.591.610/0001-33 - TN3 ASSESSORIA E CONSULTORIA LTDA	Válido
14/10/2025 - 15:29:36	160,00	23.429.390/0001-15 - LAGO COMERCIO E SERVICOS EIRELI	Válido
14/10/2025 - 15:29:51	179,00	48.591.610/0001-33 - TN3 ASSESSORIA E CONSULTORIA LTDA	Válido
14/10/2025 - 15:30:37	162,40	31.066.359/0001-95 - WIMALOG LOCAÇOES DISTRIBUIÇOES E SERVICOS LTDA	Válido
14/10/2025 - 15:30:56	159,99	31.066.359/0001-95 - WIMALOG LOCAÇOES DISTRIBUIÇOES E SERVICOS LTDA	Válido
14/10/2025 - 15:32:30	159,98	14.130.631/0001-30 - JPE LOCAÇOES E SERVICOS DE TERRAPLENAGEM LTDA	Válido
14/10/2025 - 15:33:10	159,97	31.066.359/0001-95 - WIMALOG LOCAÇOES DISTRIBUIÇOES E SERVICOS LTDA	Válido

0002 - PICK-UP ABERTA: Veiculo traçado,sem motorista,perfeito estado,cabine dupla,direção hidráulica,transmissão manual,similar a Toyota,modelado compatível com Hillux,ar condicionado,vidros elétricos,break light,tração 4x4,freios ABS,farol de neblina, alarme - GABINETE

Data	Valor	CNPJ	Situação
01/10/2025 - 14:22:09	550,00 (proposta)	48.591.610/0001-33 - TN3 ASSESSORIA E CONSULTORIA LTDA	Válido
12/10/2025 - 09:16:01	25,00 (proposta)	28.588.813/0001-63 - ESTRELA EMPEENDIMENTOS LTDA	Cancelado - PREÇO MUITO ABAIXO DO ESTIMADO PELA ADMINISTRAÇÃO, EM DESCONFORMIDADE COM O ITEM "55.16. Considera-se absolutamente inexequível a proposta que reduzir o valor do último lance ofertado em mais de 85%."
13/10/2025 - 13:18:25	558,67 (proposta)	36.003.255/0001-55 - JHS SERVICOS E TERCEIRIZACAO LTDA	Válido
13/10/2025 - 15:18:12	558,67 (proposta)	29.083.166/0001-09 - LOGICA SERVICOS E TRANSPORTES LTDA	Válido
13/10/2025 - 15:28:44	550,00 (proposta)	10.752.501/0001-88 - MIX LOCAÇOES E SERVICOS LTDA	Cancelado - A EMPRESA MIX LOCAÇOES E SERVICOS LTDA, APRESENTOU CONTRATOS REFERINDO-SE A PICK-UP TRAÇADA, PORÉM AS NOTAS FISCAIS APRESENTADAS, REFERE-SE A OUTRO TIPO DE VEÍCULO, NÃO SENDO COMPATÍVEL PARA COMPROVAÇÃO DOS PREÇOS OFERTADOS 12/11/2025 16:37:11
13/10/2025 - 15:48:33	530,74 (proposta)	23.279.196/0001-09 - D G M SERVICOS LTDA	Válido
13/10/2025 - 16:06:26	558,65 (proposta)	06.234.242/0001-26 - VERA E BRITO LTDA	Válido
13/10/2025 - 16:06:48	363,14 (proposta)	23.429.390/0001-15 - LAGO COMERCIO E SERVICOS EIRELI	Cancelado - NÃO APRESENTOU PROPOSTA READEQUADA SOLICITADA, DESCLASSIFICADA, CONFORME ITEM 8.5 DO EDITAL 29/10/2025 11:33:46
13/10/2025 - 17:15:04	558,00 (proposta)	22.165.924/0001-80 - BETA CONSTRUTORA E LOCAÇÕES EIRELI	Válido
13/10/2025 - 17:49:57	558,67 (proposta)	20.246.995/0001-82 - BRAZ LOCAÇÕES E CONSTRUÇÕES EIRELI	Válido
13/10/2025 - 18:24:57	558,00 (proposta)	17.820.021/0001-56 - UNIVERSO CONSTRUTORA E TRANSPORTES LTDA	Cancelado - NÃO APRESENTOU PROPOSTA READEQUADA SOLICITADA, DESCLASSIFICADA, CONFORME ITEM 8.5 DO EDITAL 05/12/2025 08:21:07
14/10/2025 - 00:09:57	558,67 (proposta)	14.130.631/0001-30 - JPE LOCAÇOES E SERVICOS DE TERRAPLENAGEM LTDA	Cancelado - NÃO APRESENTOU PROPOSTA SOLICITADA, DESCLASSIFICADA, CONFORME ITEM 8.5 DO EDITAL 23/10/2025 14:44:01
14/10/2025 - 15:24:29	530,73	06.234.242/0001-26 - VERA E BRITO LTDA	Válido
14/10/2025 - 15:24:51	530,72	36.003.255/0001-55 - JHS SERVICOS E TERCEIRIZACAO LTDA	Válido
14/10/2025 - 15:24:54	530,71	06.234.242/0001-26 - VERA E BRITO LTDA	Válido
14/10/2025 - 15:24:59	530,70	36.003.255/0001-55 - JHS SERVICOS E TERCEIRIZACAO LTDA	Válido
14/10/2025 - 15:25:02	363,12	17.820.021/0001-56 - UNIVERSO CONSTRUTORA E TRANSPORTES LTDA	Cancelado - NÃO APRESENTOU PROPOSTA READEQUADA SOLICITADA, DESCLASSIFICADA, CONFORME ITEM 8.5 DO EDITAL 05/12/2025 08:21:07



14/10/2025 - 15:25:07	530,69	06.234.242/0001-26 - VERA E BRITO LTDA	Válido
14/10/2025 - 15:25:10	419,00	20.246.995/0001-82 - BRAZ LOCAÇÕES E CONSTRUÇÕES EIRELI	Válido
14/10/2025 - 15:25:17	530,68	36.003.255/0001-55 - JHS SERVICOS E TERCEIRIZACAO LTDA	Válido
14/10/2025 - 15:25:18	418,99	06.234.242/0001-26 - VERA E BRITO LTDA	Válido
14/10/2025 - 15:25:28	357,56	10.752.501/0001-88 - MIX LOCACOES E SERVICOS LTDA	Cancelado - A EMPRESA MIX LOCACOES E SERVICOS LTDA, APRESENTOU CONTRATOS REFERINDO-SE A PICK-UP TRAÇADA, PORÉM AS NOTAS FISCAIS APRESENTADAS, REFERE-SE A OUTRO TIPO DE VEÍCULO, NÃO SENDO COMPATIVEL PARA COMPROVAÇÃO DOS PREÇOS OFERTADOS 12/11/2025 16:37:11
14/10/2025 - 15:25:31	363,19	06.234.242/0001-26 - VERA E BRITO LTDA	Válido
14/10/2025 - 15:26:16	420,00	29.083.166/0001-09 - LOGICA SERVICOS E TRANSPORTES LTDA	Válido
14/10/2025 - 15:29:33	370,00	48.591.610/0001-33 - TN3 ASSESSORIA E CONSULTORIA LTDA	Válido
14/10/2025 - 15:29:57	356,00	23.429.390/0001-15 - LAGO COMERCIO E SERVICOS EIRELI	Cancelado - NÃO APRESENTOU PROPOSTA READEQUADA SOLICITADA, DESCLASSIFICADA, CONFORME ITEM 8.5 DO EDITAL 29/10/2025 11:33:46
14/10/2025 - 15:32:38	355,00	14.130.631/0001-30 - JPE LOCACOES E SERVICOS DE TERRAPLENAGEM LTDA	Cancelado - NÃO APRESENTOU PROPOSTA SOLICITADA, DESCLASSIFICADA, CONFORME ITEM 8.5 DO EDITAL 23/10/2025 14:44:01

0003 - VEÍCULO DE PASSEIO: Veículo popular, ar condicionado, em perfeito estado de conservação, 05 portas laterais, motor de potência mínima 1.0, para no máximo 05 pessoas - EDUCAÇÃO

Data	Valor	CNPJ	Situação
01/10/2025 - 14:10:33	250,00 (proposta)	48.591.610/0001-33 - TN3 ASSESSORIA E CONSULTORIA LTDA	Válido
12/10/2025 - 09:16:38	25,00 (proposta)	28.588.813/0001-63 - ESTRELA EMPEENDIMENTOS LTDA	Cancelado - PREÇO MUITO ABAIXO DO ESTIMADO PELA ADMINISTRAÇÃO, EM DESCONFORMIDADE COM O ITEM "55.16. Considera-se absolutamente inexecutable a proposta que reduzir o valor do último lance ofertado em mais de 85%."
13/10/2025 - 13:18:43	252,92 (proposta)	36.003.255/0001-55 - JHS SERVICOS E TERCEIRIZACAO LTDA	Válido
13/10/2025 - 15:20:30	252,92 (proposta)	29.083.166/0001-09 - LOGICA SERVICOS E TRANSPORTES LTDA	Válido
13/10/2025 - 15:28:44	250,00 (proposta)	10.752.501/0001-88 - MIX LOCACOES E SERVICOS LTDA	Cancelado - NÃO APRESENTOU OS DOCUMENTOS REFERENTA E ABILITAÇÃO DA ARREMATANTE, CONFORME SOLICITADO EM DILIGÊNCIA, INABILITADA CONFORME ITEM 8.4 DO EDITAL 18/12/2025 15:02:35
13/10/2025 - 15:49:07	240,27 (proposta)	23.279.196/0001-09 - D G M SERVICOS LTDA	Válido
13/10/2025 - 16:06:45	252,90 (proposta)	06.234.242/0001-26 - VERA E BRITO LTDA	Válido
13/10/2025 - 16:06:48	164,40 (proposta)	23.429.390/0001-15 - LAGO COMERCIO E SERVICOS EIRELI	Válido
13/10/2025 - 17:15:53	252,00 (proposta)	22.165.924/0001-80 - BETA CONSTRUTORA E LOCAÇÕES EIRELI	Válido
13/10/2025 - 17:49:41	252,92 (proposta)	20.246.995/0001-82 - BRAZ LOCAÇÕES E CONSTRUÇÕES EIRELI	Válido
13/10/2025 - 18:25:26	252,00 (proposta)	17.820.021/0001-56 - UNIVERSO CONSTRUTORA E TRANSPORTES LTDA	Válido
13/10/2025 - 22:21:43	260,00 (proposta)	31.066.359/0001-95 - WIMALOG LOCACOES DISTRIBUICOES E SERVICOS LTDA	Válido
14/10/2025 - 00:09:57	252,92 (proposta)	14.130.631/0001-30 - JPE LOCACOES E SERVICOS DE TERRAPLENAGEM LTDA	Válido
14/10/2025 - 15:24:32	240,26	06.234.242/0001-26 - VERA E BRITO LTDA	Válido
14/10/2025 - 15:24:51	240,25	36.003.255/0001-55 - JHS SERVICOS E TERCEIRIZACAO LTDA	Válido
14/10/2025 - 15:24:55	240,24	06.234.242/0001-26 - VERA E BRITO LTDA	Válido
14/10/2025 - 15:24:59	240,23	36.003.255/0001-55 - JHS SERVICOS E TERCEIRIZACAO LTDA	Válido
14/10/2025 - 15:25:08	240,22	06.234.242/0001-26 - VERA E BRITO LTDA	Válido



14/10/2025 - 15:25:11	164,39	17.820.021/0001-56 - UNIVERSO CONSTRUTORA E TRANSPORTES LTDA	Válido
14/10/2025 - 15:25:18	240,21	36.003.255/0001-55 - JHS SERVICOS E TERCEIRIZACAO LTDA	Válido
14/10/2025 - 15:25:19	240,20	06.234.242/0001-26 - VERA E BRITO LTDA	Válido
14/10/2025 - 15:25:23	240,19	36.003.255/0001-55 - JHS SERVICOS E TERCEIRIZACAO LTDA	Válido
14/10/2025 - 15:25:23	189,69	20.246.995/0001-82 - BRAZ LOCAÇÕES E CONSTRUÇÕES EIRELI	Válido
14/10/2025 - 15:25:32	189,68	06.234.242/0001-26 - VERA E BRITO LTDA	Válido
14/10/2025 - 15:25:36	162,53	10.752.501/0001-88 - MIX LOCACOES E SERVICOS LTDA	Cancelado - NÃO APRESENTOU OS DOCUMENTOS REFERENTA E ABILITAÇÃO DA ARREMATANTE, CONFORME SOLICITADO EM DILIGÊNCIA, INABILITADA CONFORME ITEM 8.4 DO EDITAL 18/12/2025 15:02:35
14/10/2025 - 15:25:43	164,42	06.234.242/0001-26 - VERA E BRITO LTDA	Válido
14/10/2025 - 15:26:41	190,00	29.083.166/0001-09 - LOGICA SERVICOS E TRANSPORTES LTDA	Válido
14/10/2025 - 15:27:39	164,30	31.066.359/0001-95 - WIMALOG LOCACOES DISTRIBUICOES E SERVICOS LTDA	Válido
14/10/2025 - 15:30:03	199,00	48.591.610/0001-33 - TN3 ASSESSORIA E CONSULTORIA LTDA	Válido
14/10/2025 - 15:30:16	161,00	23.429.390/0001-15 - LAGO COMERCIO E SERVICOS EIRELI	Válido
14/10/2025 - 15:31:21	160,00	31.066.359/0001-95 - WIMALOG LOCACOES DISTRIBUICOES E SERVICOS LTDA	Válido
14/10/2025 - 15:32:44	159,00	14.130.631/0001-30 - JPE LOCACOES E SERVICOS DE TERRAPLENAGEM LTDA	Válido
14/10/2025 - 15:33:19	158,99	31.066.359/0001-95 - WIMALOG LOCACOES DISTRIBUICOES E SERVICOS LTDA	Válido

0004 - VEÍCULO TIPO:VAN ou similar,sem motorista,potência 2.8 a Diesel,capacidade para 18 lugares,todos os equipamentos obrigatórios por lei especifica,cinto de segurança em todos os acentos,quilometragem livre, combustível a diesel.Idade máxima com até 05 anos - EDUCAÇÃO

Data	Valor	CNPJ	Situação
01/10/2025 - 14:14:11	790,00 (proposta)	48.591.610/0001-33 - TN3 ASSESSORIA E CONSULTORIA LTDA	Válido
12/10/2025 - 09:17:26	38,63 (proposta)	28.588.813/0001-63 - ESTRELA EMPEENDIMENTOS LTDA	Cancelado - PREÇO MUITO ABAIXO DO ESTIMADO PELA ADMINISTRAÇÃO, EM DESCONFORMIDADE COM O ITEM "55.16. Considera-se absolutamente inexequível a proposta que reduzir o valor do último lance ofertado em mais de 85%."
13/10/2025 - 13:19:50	792,77 (proposta)	36.003.255/0001-55 - JHS SERVICOS E TERCEIRIZACAO LTDA	Válido
13/10/2025 - 15:22:39	792,77 (proposta)	29.083.166/0001-09 - LOGICA SERVICOS E TRANSPORTES LTDA	Válido
13/10/2025 - 15:28:44	790,00 (proposta)	10.752.501/0001-88 - MIX LOCACOES E SERVICOS LTDA	Cancelado - A EMPRESA MIX LOCACOES E SERVICOS LTDA, NÃO APRESENTOU COMPROVAÇÃO DOS PREÇOS OFERTADOS PARA O ITEM, DESCLASSIFICADA CONFORME ITEM 8.5 DO EDITAL 12/11/2025 16:38:33
13/10/2025 - 15:49:34	753,13 (proposta)	23.279.196/0001-09 - D G M SERVICOS LTDA	Válido
13/10/2025 - 16:06:48	515,30 (proposta)	23.429.390/0001-15 - LAGO COMERCIO E SERVICOS EIRELI	Cancelado - NÃO APRESENTOU PROPOSTA READEQUADA SOLICITADA, DESCLASSIFICADA, CONFORME ITEM 8.5 DO EDITAL 29/10/2025 11:33:57
13/10/2025 - 16:07:01	792,75 (proposta)	06.234.242/0001-26 - VERA E BRITO LTDA	Válido
13/10/2025 - 17:17:20	792,00 (proposta)	22.165.924/0001-80 - BETA CONSTRUTORA E LOCAÇÕES EIRELI	Válido
13/10/2025 - 17:49:27	792,77 (proposta)	20.246.995/0001-82 - BRAZ LOCAÇÕES E CONSTRUÇÕES EIRELI	Válido
13/10/2025 - 18:26:13	792,00 (proposta)	17.820.021/0001-56 - UNIVERSO CONSTRUTORA E TRANSPORTES LTDA	Cancelado - NÃO APRESENTOU PROPOSTA READEQUADA SOLICITADA, DESCLASSIFICADA, CONFORME ITEM 8.5 DO EDITAL 05/12/2025 08:21:26
14/10/2025 - 00:09:57	792,77 (proposta)	14.130.631/0001-30 - JPE LOCACOES E SERVICOS DE TERRAPLENAGEM LTDA	Cancelado - NÃO APRESENTOU PROPOSTA SOLICITADA, DESCLASSIFICADA, CONFORME ITEM 8.5 DO EDITAL 23/10/2025 14:44:35
14/10/2025 - 15:24:33	753,12	06.234.242/0001-26 - VERA E BRITO LTDA	Válido



14/10/2025 - 15:24:51	753,11	36.003.255/0001-55 - JHS SERVICOS E TERCEIRIZACAO LTDA	Válido
14/10/2025 - 15:24:56	753,10	06.234.242/0001-26 - VERA E BRITO LTDA	Válido
14/10/2025 - 15:24:59	753,09	36.003.255/0001-55 - JHS SERVICOS E TERCEIRIZACAO LTDA	Válido
14/10/2025 - 15:25:09	753,08	06.234.242/0001-26 - VERA E BRITO LTDA	Válido
14/10/2025 - 15:25:17	753,07	36.003.255/0001-55 - JHS SERVICOS E TERCEIRIZACAO LTDA	Válido
14/10/2025 - 15:25:20	515,30	17.820.021/0001-56 - UNIVERSO CONSTRUTORA E TRANSPORTES LTDA	Cancelado - NÃO APRESENTOU PROPOSTA READEQUADA SOLICITADA, DESCLASSIFICADA, CONFORME ITEM 8.5 DO EDITAL 05/12/2025 08:21:26
14/10/2025 - 15:25:23	753,06	36.003.255/0001-55 - JHS SERVICOS E TERCEIRIZACAO LTDA	Válido
14/10/2025 - 15:25:27	753,05	36.003.255/0001-55 - JHS SERVICOS E TERCEIRIZACAO LTDA	Válido
14/10/2025 - 15:25:31	753,04	36.003.255/0001-55 - JHS SERVICOS E TERCEIRIZACAO LTDA	Válido
14/10/2025 - 15:25:33	753,03	06.234.242/0001-26 - VERA E BRITO LTDA	Válido
14/10/2025 - 15:25:35	753,02	36.003.255/0001-55 - JHS SERVICOS E TERCEIRIZACAO LTDA	Válido
14/10/2025 - 15:25:38	753,01	36.003.255/0001-55 - JHS SERVICOS E TERCEIRIZACAO LTDA	Válido
14/10/2025 - 15:25:44	753,00	06.234.242/0001-26 - VERA E BRITO LTDA	Válido
14/10/2025 - 15:25:44	753,00	36.003.255/0001-55 - JHS SERVICOS E TERCEIRIZACAO LTDA	Válido
14/10/2025 - 15:25:45	513,58	10.752.501/0001-88 - MIX LOCACOES E SERVICOS LTDA	Cancelado - A EMPRESA MIX LOCACOES E SERVICOS LTDA, NÃO APRESENTOU COMPROVAÇÃO DOS PREÇOS OFERTADOS PARA O ITEM, DESCLASSIFICADA CONFORME ITEM 8.5 DO EDITAL 12/11/2025 16:38:33
14/10/2025 - 15:25:48	752,99	36.003.255/0001-55 - JHS SERVICOS E TERCEIRIZACAO LTDA	Válido
14/10/2025 - 15:25:55	752,98	06.234.242/0001-26 - VERA E BRITO LTDA	Válido
14/10/2025 - 15:25:58	752,97	36.003.255/0001-55 - JHS SERVICOS E TERCEIRIZACAO LTDA	Válido
14/10/2025 - 15:26:06	752,96	06.234.242/0001-26 - VERA E BRITO LTDA	Válido
14/10/2025 - 15:26:08	752,95	36.003.255/0001-55 - JHS SERVICOS E TERCEIRIZACAO LTDA	Válido
14/10/2025 - 15:26:14	500,00	23.429.390/0001-15 - LAGO COMERCIO E SERVICOS EIRELI	Cancelado - NÃO APRESENTOU PROPOSTA READEQUADA SOLICITADA, DESCLASSIFICADA, CONFORME ITEM 8.5 DO EDITAL 29/10/2025 11:33:57
14/10/2025 - 15:26:20	752,94	06.234.242/0001-26 - VERA E BRITO LTDA	Válido
14/10/2025 - 15:26:24	752,93	36.003.255/0001-55 - JHS SERVICOS E TERCEIRIZACAO LTDA	Válido
14/10/2025 - 15:26:32	752,92	06.234.242/0001-26 - VERA E BRITO LTDA	Válido
14/10/2025 - 15:26:35	752,91	36.003.255/0001-55 - JHS SERVICOS E TERCEIRIZACAO LTDA	Válido
14/10/2025 - 15:26:47	752,90	06.234.242/0001-26 - VERA E BRITO LTDA	Válido
14/10/2025 - 15:26:53	752,89	36.003.255/0001-55 - JHS SERVICOS E TERCEIRIZACAO LTDA	Válido
14/10/2025 - 15:27:02	752,88	06.234.242/0001-26 - VERA E BRITO LTDA	Válido
14/10/2025 - 15:27:05	595,00	29.083.166/0001-09 - LOGICA SERVICOS E TRANSPORTES LTDA	Válido
14/10/2025 - 15:27:05	752,87	36.003.255/0001-55 - JHS SERVICOS E TERCEIRIZACAO LTDA	Válido
14/10/2025 - 15:27:12	594,99	06.234.242/0001-26 - VERA E BRITO LTDA	Válido
14/10/2025 - 15:27:24	515,37	06.234.242/0001-26 - VERA E BRITO LTDA	Válido
14/10/2025 - 15:29:01	594,57	20.246.995/0001-82 - BRAZ LOCAÇÕES E CONSTRUÇÕES EIRELI	Válido
14/10/2025 - 15:30:26	750,00	48.591.610/0001-33 - TN3 ASSESSORIA E CONSULTORIA LTDA	Válido
14/10/2025 - 15:30:29	749,99	36.003.255/0001-55 - JHS SERVICOS E TERCEIRIZACAO LTDA	Válido



14/10/2025 - 15:32:51

499,00 14.130.631/0001-30 - JPE LOCAOES
E SERVICOS DE TERRAPLENAGEM
LTDACancelado - NÃO APRESENTOU PROPOSTA SOLICITADA,
DESCCLASSIFICADA, CONFORME ITEM 8.5 DO EDITAL 23/10/2025
14:44:35**0005 - Veículos, Tipo Utilitário com capacidade de 07 (sete) pessoas ou superior, sem motorista, ar condicionado, em perfeito estado de conservação, todos os equipamentos obrigatórios por lei especifica, cinto de segurança em todos os assentos, quilometragem livre - EDUCAÇÃO**

Data	Valor	CNPJ	Situação
01/10/2025 - 14:17:17	710,00 (proposta)	48.591.610/0001-33 - TN3 ASSESSORIA E CONSULTORIA LTDA	Válido
12/10/2025 - 09:17:49	25,00 (proposta)	28.588.813/0001-63 - ESTRELA EMPEENDIMENTOS LTDA	Cancelado - PREÇO MUITO ABAIXO DO ESTIMADO PELA ADMINISTRAÇÃO, EM DESCONFORMIDADE COM O ITEM "55.16. Considera-se absolutamente inexequível a proposta que reduzir o valor do último lance ofertado em mais de 85%."
13/10/2025 - 13:20:21	711,40 (proposta)	36.003.255/0001-55 - JHS SERVICOS E TERCEIRIZACAO LTDA	Válido
13/10/2025 - 15:26:18	711,40 (proposta)	29.083.166/0001-09 - LOGICA SERVICOS E TRANSPORTES LTDA	Válido
13/10/2025 - 15:28:44	710,00 (proposta)	10.752.501/0001-88 - MIX LOCAOES E SERVICOS LTDA	Cancelado - A EMPRESA MIX LOCAOES E SERVICOS LTDA, NÃO APRESENTOU COMPROVAÇÃO DOS PREÇOS OFERTADOS PARA O ITEM, DESCCLASSIFICADA CONFORME ITEM 8.5 DO EDITAL 12/11/2025 16:39:03
13/10/2025 - 15:50:20	675,83 (proposta)	23.279.196/0001-09 - D G M SERVICOS LTDA	Válido
13/10/2025 - 16:06:48	462,41 (proposta)	23.429.390/0001-15 - LAGO COMERCIO E SERVICOS EIRELI	Cancelado - NÃO APRESENTOU PROPOSTA READEQUADA SOLICITADA, DESCCLASSIFICADA, CONFORME ITEM 8.5 DO EDITAL 29/10/2025 11:34:06
13/10/2025 - 16:07:34	711,35 (proposta)	06.234.242/0001-26 - VERA E BRITO LTDA	Válido
13/10/2025 - 17:18:19	711,00 (proposta)	22.165.924/0001-80 - BETA CONSTRUTORA E LOCAÇÕES EIRELI	Válido
13/10/2025 - 17:49:15	711,40 (proposta)	20.246.995/0001-82 - BRAZ LOCAÇÕES E CONSTRUÇÕES EIRELI	Válido
13/10/2025 - 18:26:52	711,00 (proposta)	17.820.021/0001-56 - UNIVERSO CONSTRUTORA E TRANSPORTES LTDA	Cancelado - NÃO APRESENTOU PROPOSTA READEQUADA SOLICITADA, DESCCLASSIFICADA, CONFORME ITEM 8.5 DO EDITAL 05/12/2025 08:21:38
13/10/2025 - 22:22:34	800,00 (proposta)	31.066.359/0001-95 - WIMALOG LOCAOES DISTRIBUICOES E SERVICOS LTDA	Válido
14/10/2025 - 00:09:57	711,40 (proposta)	14.130.631/0001-30 - JPE LOCAOES E SERVICOS DE TERRAPLENAGEM LTDA	Cancelado - NÃO APRESENTOU PROPOSTA SOLICITADA, DESCCLASSIFICADA, CONFORME ITEM 8.5 DO EDITAL 23/10/2025 14:44:48
14/10/2025 - 15:24:49	675,82	06.234.242/0001-26 - VERA E BRITO LTDA	Válido
14/10/2025 - 15:24:54	675,81	36.003.255/0001-55 - JHS SERVICOS E TERCEIRIZACAO LTDA	Válido
14/10/2025 - 15:25:09	675,80	06.234.242/0001-26 - VERA E BRITO LTDA	Válido
14/10/2025 - 15:25:17	675,79	36.003.255/0001-55 - JHS SERVICOS E TERCEIRIZACAO LTDA	Válido
14/10/2025 - 15:25:22	675,78	06.234.242/0001-26 - VERA E BRITO LTDA	Válido
14/10/2025 - 15:25:27	675,77	36.003.255/0001-55 - JHS SERVICOS E TERCEIRIZACAO LTDA	Válido
14/10/2025 - 15:25:35	675,76	06.234.242/0001-26 - VERA E BRITO LTDA	Válido
14/10/2025 - 15:25:38	675,75	36.003.255/0001-55 - JHS SERVICOS E TERCEIRIZACAO LTDA	Válido
14/10/2025 - 15:25:44	675,74	06.234.242/0001-26 - VERA E BRITO LTDA	Válido
14/10/2025 - 15:25:47	675,73	36.003.255/0001-55 - JHS SERVICOS E TERCEIRIZACAO LTDA	Válido
14/10/2025 - 15:25:54	461,57	10.752.501/0001-88 - MIX LOCAOES E SERVICOS LTDA	Cancelado - A EMPRESA MIX LOCAOES E SERVICOS LTDA, NÃO APRESENTOU COMPROVAÇÃO DOS PREÇOS OFERTADOS PARA O ITEM, DESCCLASSIFICADA CONFORME ITEM 8.5 DO EDITAL 12/11/2025 16:39:03
14/10/2025 - 15:26:08	675,72	06.234.242/0001-26 - VERA E BRITO LTDA	Válido
14/10/2025 - 15:26:12	675,71	36.003.255/0001-55 - JHS SERVICOS E TERCEIRIZACAO LTDA	Válido
14/10/2025 - 15:26:21	675,70	06.234.242/0001-26 - VERA E BRITO LTDA	Válido
14/10/2025 - 15:26:24	675,69	36.003.255/0001-55 - JHS SERVICOS E TERCEIRIZACAO LTDA	Válido



14/10/2025 - 15:26:32	460,00	23.429.390/0001-15 - LAGO COMERCIO E SERVICOS EIRELI	Cancelado - NÃO APRESENTOU PROPOSTA READEQUADA SOLICITADA, DESCLASSIFICADA, CONFORME ITEM 8.5 DO EDITAL 29/10/2025 11:34:06
14/10/2025 - 15:26:45	533,55	20.246.995/0001-82 - BRAZ LOCAÇÕES E CONSTRUÇÕES EIRELI	Válido
14/10/2025 - 15:26:48	533,54	06.234.242/0001-26 - VERA E BRITO LTDA	Válido
14/10/2025 - 15:27:03	462,48	06.234.242/0001-26 - VERA E BRITO LTDA	Válido
14/10/2025 - 15:27:23	533,00	29.083.166/0001-09 - LOGICA SERVICOS E TRANSPORTES LTDA	Válido
14/10/2025 - 15:27:48	462,41	17.820.021/0001-56 - UNIVERSO CONSTRUTORA E TRANSPORTES LTDA	Cancelado - NÃO APRESENTOU PROPOSTA READEQUADA SOLICITADA, DESCLASSIFICADA, CONFORME ITEM 8.5 DO EDITAL 05/12/2025 08:21:38
14/10/2025 - 15:30:41	680,00	48.591.610/0001-33 - TN3 ASSESSORIA E CONSULTORIA LTDA	Válido
14/10/2025 - 15:33:02	459,00	14.130.631/0001-30 - JPE LOCACOES E SERVICOS DE TERRAPLENAGEM LTDA	Cancelado - NÃO APRESENTOU PROPOSTA SOLICITADA, DESCLASSIFICADA, CONFORME ITEM 8.5 DO EDITAL 23/10/2025 14:44:48

0006 - PICK-UP ABERTA: Veiculo traçado,sem motorista,perfeito estado,cabine dupla,direção hidráulica,transmissão manual,similar a Toyota,modelo compatível com Hillux,ar condicionado,vidros elétricos,break light,tração 4x4,freios ABS,farol de neblina, alarme - INFRA

Data	Valor	CNPJ	Situação
01/10/2025 - 14:18:15	550,00 (proposta)	48.591.610/0001-33 - TN3 ASSESSORIA E CONSULTORIA LTDA	Válido
12/10/2025 - 09:18:11	25,00 (proposta)	28.588.813/0001-63 - ESTRELA EMPEENDIMENTOS LTDA	Cancelado - PREÇO MUITO ABAIXO DO ESTIMADO PELA ADMINISTRAÇÃO, EM DESCONFORMIDADE COM O ITEM "55.16. Considera-se absolutamente inexequível a proposta que reduzir o valor do último lance ofertado em mais de 85%."
13/10/2025 - 13:20:45	558,67 (proposta)	36.003.255/0001-55 - JHS SERVICOS E TERCEIRIZACAO LTDA	Válido
13/10/2025 - 15:28:44	550,00 (proposta)	10.752.501/0001-88 - MIX LOCACOES E SERVICOS LTDA	Cancelado - A EMPRESA MIX LOCACOES E SERVICOS LTDA, APRESENTOU CONTRATOS REFERINDO-SE A PICK-UP TRAÇADA, PORÉM AS NOTAS FISCAIS APRESENTADAS, REFERE-SE A OUTRO TIPO DE VEÍCULO, NÃO SENDO COMPATIVEL PARA COMPROVAÇÃO DOS PREÇOS OFERTADOS, DESCLASSIFICADA CONFORME ITEM 8.5 DO EDITAL 12/11/2025 16:39:42
13/10/2025 - 15:28:52	558,67 (proposta)	29.083.166/0001-09 - LOGICA SERVICOS E TRANSPORTES LTDA	Válido
13/10/2025 - 15:50:45	530,74 (proposta)	23.279.196/0001-09 - D G M SERVICOS LTDA	Válido
13/10/2025 - 16:06:48	363,14 (proposta)	23.429.390/0001-15 - LAGO COMERCIO E SERVICOS EIRELI	Cancelado - NÃO APRESENTOU PROPOSTA SOLICITADA, DESCLASSIFICADA, CONFORME ITEM 8.5 DO EDITAL 23/10/2025 14:45:01
13/10/2025 - 16:07:54	558,65 (proposta)	06.234.242/0001-26 - VERA E BRITO LTDA	Válido
13/10/2025 - 17:21:03	588,00 (proposta)	22.165.924/0001-80 - BETA CONSTRUTORA E LOCAÇÕES EIRELI	Válido
13/10/2025 - 17:52:36	558,67 (proposta)	20.246.995/0001-82 - BRAZ LOCAÇÕES E CONSTRUÇÕES EIRELI	Válido
13/10/2025 - 18:28:18	558,00 (proposta)	17.820.021/0001-56 - UNIVERSO CONSTRUTORA E TRANSPORTES LTDA	Cancelado - NÃO APRESENTOU PROPOSTA READEQUADA SOLICITADA, DESCLASSIFICADA, CONFORME ITEM 8.5 DO EDITAL 05/12/2025 08:21:51
14/10/2025 - 00:09:57	558,67 (proposta)	14.130.631/0001-30 - JPE LOCACOES E SERVICOS DE TERRAPLENAGEM LTDA	Cancelado - NÃO APRESENTOU PROPOSTA READEQUADA SOLICITADA, DESCLASSIFICADA, CONFORME ITEM 8.5 DO EDITAL 29/10/2025 11:33:12
14/10/2025 - 15:24:50	530,73	06.234.242/0001-26 - VERA E BRITO LTDA	Válido
14/10/2025 - 15:24:54	530,72	36.003.255/0001-55 - JHS SERVICOS E TERCEIRIZACAO LTDA	Válido
14/10/2025 - 15:24:57	530,71	06.234.242/0001-26 - VERA E BRITO LTDA	Válido
14/10/2025 - 15:25:04	530,70	36.003.255/0001-55 - JHS SERVICOS E TERCEIRIZACAO LTDA	Válido
14/10/2025 - 15:25:10	530,69	06.234.242/0001-26 - VERA E BRITO LTDA	Válido
14/10/2025 - 15:25:17	530,68	36.003.255/0001-55 - JHS SERVICOS E TERCEIRIZACAO LTDA	Válido
14/10/2025 - 15:25:23	530,67	06.234.242/0001-26 - VERA E BRITO LTDA	Válido
14/10/2025 - 15:25:27	530,66	36.003.255/0001-55 - JHS SERVICOS E TERCEIRIZACAO LTDA	Válido



14/10/2025 - 15:25:35	530,65	06.234.242/0001-26 - VERA E BRITO LTDA	Válido
14/10/2025 - 15:25:38	530,64	36.003.255/0001-55 - JHS SERVICOS E TERCEIRIZACAO LTDA	Válido
14/10/2025 - 15:25:45	530,63	06.234.242/0001-26 - VERA E BRITO LTDA	Válido
14/10/2025 - 15:25:50	530,62	36.003.255/0001-55 - JHS SERVICOS E TERCEIRIZACAO LTDA	Válido
14/10/2025 - 15:25:58	530,61	06.234.242/0001-26 - VERA E BRITO LTDA	Válido
14/10/2025 - 15:26:01	530,60	36.003.255/0001-55 - JHS SERVICOS E TERCEIRIZACAO LTDA	Válido
14/10/2025 - 15:26:08	530,59	06.234.242/0001-26 - VERA E BRITO LTDA	Válido
14/10/2025 - 15:26:12	530,58	36.003.255/0001-55 - JHS SERVICOS E TERCEIRIZACAO LTDA	Válido
14/10/2025 - 15:26:22	530,57	06.234.242/0001-26 - VERA E BRITO LTDA	Válido
14/10/2025 - 15:26:28	530,56	36.003.255/0001-55 - JHS SERVICOS E TERCEIRIZACAO LTDA	Válido
14/10/2025 - 15:26:35	530,55	06.234.242/0001-26 - VERA E BRITO LTDA	Válido
14/10/2025 - 15:26:39	530,54	36.003.255/0001-55 - JHS SERVICOS E TERCEIRIZACAO LTDA	Válido
14/10/2025 - 15:26:42	360,00	23.429.390/0001-15 - LAGO COMERCIO E SERVICOS EIRELI	Cancelado - NÃO APRESENTOU PROPOSTA SOLICITADA, DESCLASSIFICADA, CONFORME ITEM 8.5 DO EDITAL 23/10/2025 14:45:01
14/10/2025 - 15:26:49	530,53	06.234.242/0001-26 - VERA E BRITO LTDA	Válido
14/10/2025 - 15:26:53	530,52	36.003.255/0001-55 - JHS SERVICOS E TERCEIRIZACAO LTDA	Válido
14/10/2025 - 15:27:02	419,00	20.246.995/0001-82 - BRAZ LOCAÇÕES E CONSTRUÇÕES EIRELI	Válido
14/10/2025 - 15:27:04	418,99	06.234.242/0001-26 - VERA E BRITO LTDA	Válido
14/10/2025 - 15:27:13	363,19	06.234.242/0001-26 - VERA E BRITO LTDA	Válido
14/10/2025 - 15:27:21	357,56	10.752.501/0001-88 - MIX LOCACOES E SERVICOS LTDA	Cancelado - A EMPRESA MIX LOCACOES E SERVICOS LTDA, APRESENTOU CONTRATOS REFERINDO-SE A PICK-UP TRAÇADA, PORÉM AS NOTAS FISCAIS APRESENTADAS, REFERE-SE A OUTRO TIPO DE VEÍCULO, NÃO SENDO COMPATÍVEL PARA COMPROVAÇÃO DOS PREÇOS OFERTADOS, DESCLASSIFICADA CONFORME ITEM 8.5 DO EDITAL 12/11/2025 16:39:42
14/10/2025 - 15:27:48	419,00	29.083.166/0001-09 - LOGICA SERVICOS E TRANSPORTES LTDA	Válido
14/10/2025 - 15:28:14	363,13	17.820.021/0001-56 - UNIVERSO CONSTRUTORA E TRANSPORTES LTDA	Cancelado - NÃO APRESENTOU PROPOSTA READEQUADA SOLICITADA, DESCLASSIFICADA, CONFORME ITEM 8.5 DO EDITAL 05/12/2025 08:21:51
14/10/2025 - 15:30:34	356,00	23.429.390/0001-15 - LAGO COMERCIO E SERVICOS EIRELI	Cancelado - NÃO APRESENTOU PROPOSTA SOLICITADA, DESCLASSIFICADA, CONFORME ITEM 8.5 DO EDITAL 23/10/2025 14:45:01
14/10/2025 - 15:30:56	480,00	48.591.610/0001-33 - TN3 ASSESSORIA E CONSULTORIA LTDA	Válido
14/10/2025 - 15:31:00	479,99	36.003.255/0001-55 - JHS SERVICOS E TERCEIRIZACAO LTDA	Válido
14/10/2025 - 15:33:11	355,00	14.130.631/0001-30 - JPE LOCACOES E SERVICOS DE TERRAPLENAGEM LTDA	Cancelado - NÃO APRESENTOU PROPOSTA READEQUADA SOLICITADA, DESCLASSIFICADA, CONFORME ITEM 8.5 DO EDITAL 29/10/2025 11:33:12
14/10/2025 - 15:35:09	344,00	23.429.390/0001-15 - LAGO COMERCIO E SERVICOS EIRELI	Cancelado - NÃO APRESENTOU PROPOSTA SOLICITADA, DESCLASSIFICADA, CONFORME ITEM 8.5 DO EDITAL 23/10/2025 14:45:01
14/10/2025 - 15:36:54	400,00	22.165.924/0001-80 - BETA CONSTRUTORA E LOCAÇÕES EIRELI	Cancelado - 14/10/2025 15:37:08
14/10/2025 - 15:38:31	340,00	23.429.390/0001-15 - LAGO COMERCIO E SERVICOS EIRELI	Cancelado - NÃO APRESENTOU PROPOSTA SOLICITADA, DESCLASSIFICADA, CONFORME ITEM 8.5 DO EDITAL 23/10/2025 14:45:01
14/10/2025 - 15:39:48	480,00	22.165.924/0001-80 - BETA CONSTRUTORA E LOCAÇÕES EIRELI	Válido

0007 - VEÍCULO TIPO CAMINHÃO 3/4: Caminhão tipo 3/4, sem motorista, em perfeito estado de conservação, 02 (duas) portas laterais, com capacidade de 1.800 Quilos, cabine simples, direção hidráulica, transmissão manual, quilometragem livre e combustível a Diesel, dotado de todos os equipamentos obrigatórios por lei: veículo com até 05 (cinco) anos. - INFRA

Data	Valor	CNPJ	Situação
01/10/2025 - 14:21:34	587,00 (proposta)	48.591.610/0001-33 - TN3 ASSESSORIA E CONSULTORIA LTDA	Válido



12/10/2025 - 09:18:29	25,00 (proposta)	28.588.813/0001-63 - ESTRELA EMPEENDIMENTOS LTDA	Cancelado - PREÇO MUITO ABAIXO DO ESTIMADO PELA ADMINISTRAÇÃO, EM DESCONFORMIDADE COM O ITEM "55.16. Considera-se absolutamente inexequível a proposta que reduzir o valor do último lance ofertado em mais de 85%."
13/10/2025 - 13:21:13	587,33 (proposta)	36.003.255/0001-55 - JHS SERVICOS E TERCEIRIZACAO LTDA	Válido
13/10/2025 - 15:28:44	580,00 (proposta)	10.752.501/0001-88 - MIX LOCACOES E SERVICOS LTDA	Cancelado - A EMPRESA MIX LOCACOES E SERVICOS LTDA, NÃO APRESENTOU COMPROVAÇÃO DOS PREÇOS OFERTADOS PARA O ITEM, DESCLASSIFICADA CONFORME ITEM 8.5 DO EDITAL 12/11/2025 16:40:18
13/10/2025 - 15:31:51	587,83 (proposta)	29.083.166/0001-09 - LOGICA SERVICOS E TRANSPORTES LTDA	Válido
13/10/2025 - 15:39:38	587,33 (proposta)	40.876.111/0001-80 - T A MENDES SOUSA COMERCIO E SERVICOS LTDA	Válido
13/10/2025 - 15:51:08	557,96 (proposta)	23.279.196/0001-09 - D G M SERVICOS LTDA	Válido
13/10/2025 - 16:06:48	381,76 (proposta)	23.429.390/0001-15 - LAGO COMERCIO E SERVICOS EIRELI	Cancelado - NÃO APRESENTOU PROPOSTA SOLICITADA, DESCLASSIFICADA, CONFORME ITEM 8.5 DO EDITAL 23/10/2025 14:45:09
13/10/2025 - 16:08:12	587,30 (proposta)	06.234.242/0001-26 - VERA E BRITO LTDA	Válido
13/10/2025 - 17:21:59	587,00 (proposta)	22.165.924/0001-80 - BETA CONSTRUTORA E LOCAÇÕES EIRELI	Válido
13/10/2025 - 17:54:45	587,33 (proposta)	20.246.995/0001-82 - BRAZ LOCAÇÕES E CONSTRUÇÕES EIRELI	Válido
13/10/2025 - 18:28:57	587,00 (proposta)	17.820.021/0001-56 - UNIVERSO CONSTRUTORA E TRANSPORTES LTDA	Cancelado - NÃO APRESENTOU PROPOSTA READEQUADA SOLICITADA, DESCLASSIFICADA, CONFORME ITEM 8.5 DO EDITAL 05/12/2025 08:22:08
14/10/2025 - 00:09:57	587,33 (proposta)	14.130.631/0001-30 - JPE LOCACOES E SERVICOS DE TERRAPLENAGEM LTDA	Cancelado - NÃO APRESENTOU PROPOSTA READEQUADA SOLICITADA, DESCLASSIFICADA, CONFORME ITEM 8.5 DO EDITAL 29/10/2025 11:33:25
14/10/2025 - 15:24:50	557,95	06.234.242/0001-26 - VERA E BRITO LTDA	Válido
14/10/2025 - 15:24:55	557,94	36.003.255/0001-55 - JHS SERVICOS E TERCEIRIZACAO LTDA	Válido
14/10/2025 - 15:24:58	381,75	40.876.111/0001-80 - T A MENDES SOUSA COMERCIO E SERVICOS LTDA	Válido
14/10/2025 - 15:25:11	557,93	06.234.242/0001-26 - VERA E BRITO LTDA	Válido
14/10/2025 - 15:25:17	557,92	36.003.255/0001-55 - JHS SERVICOS E TERCEIRIZACAO LTDA	Válido
14/10/2025 - 15:25:24	557,91	06.234.242/0001-26 - VERA E BRITO LTDA	Válido
14/10/2025 - 15:25:27	557,90	36.003.255/0001-55 - JHS SERVICOS E TERCEIRIZACAO LTDA	Válido
14/10/2025 - 15:25:36	557,89	06.234.242/0001-26 - VERA E BRITO LTDA	Válido
14/10/2025 - 15:25:38	557,88	36.003.255/0001-55 - JHS SERVICOS E TERCEIRIZACAO LTDA	Válido
14/10/2025 - 15:25:46	557,87	06.234.242/0001-26 - VERA E BRITO LTDA	Válido
14/10/2025 - 15:25:50	557,86	36.003.255/0001-55 - JHS SERVICOS E TERCEIRIZACAO LTDA	Válido
14/10/2025 - 15:25:58	557,85	06.234.242/0001-26 - VERA E BRITO LTDA	Válido
14/10/2025 - 15:26:00	381,75	17.820.021/0001-56 - UNIVERSO CONSTRUTORA E TRANSPORTES LTDA	Cancelado - NÃO APRESENTOU PROPOSTA READEQUADA SOLICITADA, DESCLASSIFICADA, CONFORME ITEM 8.5 DO EDITAL 05/12/2025 08:22:08
14/10/2025 - 15:26:04	557,84	36.003.255/0001-55 - JHS SERVICOS E TERCEIRIZACAO LTDA	Válido
14/10/2025 - 15:26:08	557,83	36.003.255/0001-55 - JHS SERVICOS E TERCEIRIZACAO LTDA	Válido
14/10/2025 - 15:26:09	557,82	06.234.242/0001-26 - VERA E BRITO LTDA	Válido
14/10/2025 - 15:26:12	557,81	36.003.255/0001-55 - JHS SERVICOS E TERCEIRIZACAO LTDA	Válido
14/10/2025 - 15:26:17	557,80	36.003.255/0001-55 - JHS SERVICOS E TERCEIRIZACAO LTDA	Válido
14/10/2025 - 15:26:20	557,79	36.003.255/0001-55 - JHS SERVICOS E TERCEIRIZACAO LTDA	Válido
14/10/2025 - 15:26:24	557,78	36.003.255/0001-55 - JHS SERVICOS E TERCEIRIZACAO LTDA	Válido



14/10/2025 - 15:26:24	557,78	06.234.242/0001-26 - VERA E BRITO LTDA	Válido
14/10/2025 - 15:26:28	557,77	36.003.255/0001-55 - JHS SERVICOS E TERCEIRIZACAO LTDA	Válido
14/10/2025 - 15:26:33	557,76	36.003.255/0001-55 - JHS SERVICOS E TERCEIRIZACAO LTDA	Válido
14/10/2025 - 15:26:35	557,75	36.003.255/0001-55 - JHS SERVICOS E TERCEIRIZACAO LTDA	Válido
14/10/2025 - 15:26:36	557,74	06.234.242/0001-26 - VERA E BRITO LTDA	Válido
14/10/2025 - 15:26:39	557,73	36.003.255/0001-55 - JHS SERVICOS E TERCEIRIZACAO LTDA	Válido
14/10/2025 - 15:26:43	557,72	36.003.255/0001-55 - JHS SERVICOS E TERCEIRIZACAO LTDA	Válido
14/10/2025 - 15:26:47	557,71	36.003.255/0001-55 - JHS SERVICOS E TERCEIRIZACAO LTDA	Válido
14/10/2025 - 15:26:50	557,70	06.234.242/0001-26 - VERA E BRITO LTDA	Válido
14/10/2025 - 15:26:53	557,69	36.003.255/0001-55 - JHS SERVICOS E TERCEIRIZACAO LTDA	Válido
14/10/2025 - 15:26:56	557,68	36.003.255/0001-55 - JHS SERVICOS E TERCEIRIZACAO LTDA	Válido
14/10/2025 - 15:26:59	557,67	36.003.255/0001-55 - JHS SERVICOS E TERCEIRIZACAO LTDA	Válido
14/10/2025 - 15:27:02	557,66	36.003.255/0001-55 - JHS SERVICOS E TERCEIRIZACAO LTDA	Válido
14/10/2025 - 15:27:05	557,65	36.003.255/0001-55 - JHS SERVICOS E TERCEIRIZACAO LTDA	Válido
14/10/2025 - 15:27:05	557,65	06.234.242/0001-26 - VERA E BRITO LTDA	Válido
14/10/2025 - 15:27:08	557,64	36.003.255/0001-55 - JHS SERVICOS E TERCEIRIZACAO LTDA	Válido
14/10/2025 - 15:27:12	557,63	36.003.255/0001-55 - JHS SERVICOS E TERCEIRIZACAO LTDA	Válido
14/10/2025 - 15:27:13	440,49	20.246.995/0001-82 - BRAZ LOCAÇÕES E CONSTRUÇÕES EIRELI	Válido
14/10/2025 - 15:27:14	440,48	06.234.242/0001-26 - VERA E BRITO LTDA	Válido
14/10/2025 - 15:27:16	557,62	36.003.255/0001-55 - JHS SERVICOS E TERCEIRIZACAO LTDA	Válido
14/10/2025 - 15:27:21	557,61	36.003.255/0001-55 - JHS SERVICOS E TERCEIRIZACAO LTDA	Válido
14/10/2025 - 15:27:25	557,60	36.003.255/0001-55 - JHS SERVICOS E TERCEIRIZACAO LTDA	Válido
14/10/2025 - 15:27:28	557,59	36.003.255/0001-55 - JHS SERVICOS E TERCEIRIZACAO LTDA	Válido
14/10/2025 - 15:27:31	377,06	10.752.501/0001-88 - MIX LOCACOES E SERVICOS LTDA	Cancelado - A EMPRESA MIX LOCACOES E SERVICOS LTDA, NÃO APRESENTOU COMPROVAÇÃO DOS PREÇOS OFERTADOS PARA O ITEM, DESCLASSIFICADA CONFORME ITEM 8.5 DO EDITAL 12/11/2025 16:40:18
14/10/2025 - 15:27:36	381,82	06.234.242/0001-26 - VERA E BRITO LTDA	Válido
14/10/2025 - 15:28:12	440,00	29.083.166/0001-09 - LOGICA SERVICOS E TRANSPORTES LTDA	Válido
14/10/2025 - 15:30:48	376,00	23.429.390/0001-15 - LAGO COMERCIO E SERVICOS EIRELI	Cancelado - NÃO APRESENTOU PROPOSTA SOLICITADA, DESCLASSIFICADA, CONFORME ITEM 8.5 DO EDITAL 23/10/2025 14:45:09
14/10/2025 - 15:31:07	430,00	48.591.610/0001-33 - TN3 ASSESSORIA E CONSULTORIA LTDA	Válido
14/10/2025 - 15:33:20	375,00	14.130.631/0001-30 - JPE LOCACOES E SERVICOS DE TERRAPLENAGEM LTDA	Cancelado - NÃO APRESENTOU PROPOSTA READEQUADA SOLICITADA, DESCLASSIFICADA, CONFORME ITEM 8.5 DO EDITAL 29/10/2025 11:33:25
14/10/2025 - 15:35:01	374,00	23.429.390/0001-15 - LAGO COMERCIO E SERVICOS EIRELI	Cancelado - NÃO APRESENTOU PROPOSTA SOLICITADA, DESCLASSIFICADA, CONFORME ITEM 8.5 DO EDITAL 23/10/2025 14:45:09

0008 - VEÍCULO DE PASSEIO: Veículo popular, ar condicionado, em perfeito estado de conservação, 05 portas laterais, motor de potência mínima 1.0, para no máximo 05 pessoas - SAÚDE

Data	Valor	CNPJ	Situação
01/10/2025 - 14:22:42	250,00 (proposta)	48.591.610/0001-33 - TN3 ASSESSORIA E CONSULTORIA LTDA	Válido
12/10/2025 - 09:19:54	1.443,00 (proposta)	28.588.813/0001-63 - ESTRELA EMPEENDIMENTOS LTDA	Válido



13/10/2025 - 13:21:31	252,92 (proposta)	36.003.255/0001-55 - JHS SERVICOS E TERCEIRIZACAO LTDA	Válido
13/10/2025 - 15:28:44	250,00 (proposta)	10.752.501/0001-88 - MIX LOCAÇÕES E SERVICOS LTDA	Cancelado - NÃO APRESENTOU OS DOCUMENTOS REFERENTA E ABILITAÇÃO DA ARREMATANTE, CONFORME SOLICITADO EM DILIGÊNCIA, INABILITADA CONFORME ITEM 8.4 DO EDITAL 18/12/2025 15:02:35
13/10/2025 - 15:34:21	252,92 (proposta)	29.083.166/0001-09 - LOGICA SERVICOS E TRANSPORTES LTDA	Válido
13/10/2025 - 15:51:27	240,27 (proposta)	23.279.196/0001-09 - D G M SERVICOS LTDA	Válido
13/10/2025 - 16:06:48	164,40 (proposta)	23.429.390/0001-15 - LAGO COMERCIO E SERVICOS EIRELI	Cancelado - NÃO APRESENTOU PROPOSTA SOLICITADA, DESCLASSIFICADA, CONFORME ITEM 8.5 DO EDITAL 23/10/2025 14:45:18
13/10/2025 - 16:08:28	252,90 (proposta)	06.234.242/0001-26 - VERA E BRITO LTDA	Válido
13/10/2025 - 17:22:38	252,00 (proposta)	22.165.924/0001-80 - BETA CONSTRUTORA E LOCAÇÕES EIRELI	Válido
13/10/2025 - 17:56:44	252,92 (proposta)	20.246.995/0001-82 - BRAZ LOCAÇÕES E CONSTRUÇÕES EIRELI	Válido
13/10/2025 - 18:29:31	252,00 (proposta)	17.820.021/0001-56 - UNIVERSO CONSTRUTORA E TRANSPORTES LTDA	Válido
13/10/2025 - 22:23:21	260,00 (proposta)	31.066.359/0001-95 - WIMALOG LOCAÇÕES DISTRIBUIÇÕES E SERVICOS LTDA	Válido
14/10/2025 - 00:09:57	252,92 (proposta)	14.130.631/0001-30 - JPE LOCAÇÕES E SERVICOS DE TERRAPLENAGEM LTDA	Cancelado - NÃO APRESENTOU PROPOSTA READEQUADA SOLICITADA, DESCLASSIFICADA, CONFORME ITEM 8.5 DO EDITAL 29/10/2025 11:33:33
14/10/2025 - 15:24:51	240,26	06.234.242/0001-26 - VERA E BRITO LTDA	Válido
14/10/2025 - 15:24:55	240,25	36.003.255/0001-55 - JHS SERVICOS E TERCEIRIZACAO LTDA	Válido
14/10/2025 - 15:24:59	240,24	06.234.242/0001-26 - VERA E BRITO LTDA	Válido
14/10/2025 - 15:25:03	240,23	36.003.255/0001-55 - JHS SERVICOS E TERCEIRIZACAO LTDA	Válido
14/10/2025 - 15:25:12	240,22	06.234.242/0001-26 - VERA E BRITO LTDA	Válido
14/10/2025 - 15:25:18	240,21	36.003.255/0001-55 - JHS SERVICOS E TERCEIRIZACAO LTDA	Válido
14/10/2025 - 15:25:24	240,20	06.234.242/0001-26 - VERA E BRITO LTDA	Válido
14/10/2025 - 15:25:27	240,19	36.003.255/0001-55 - JHS SERVICOS E TERCEIRIZACAO LTDA	Válido
14/10/2025 - 15:25:37	240,18	06.234.242/0001-26 - VERA E BRITO LTDA	Válido
14/10/2025 - 15:25:44	240,17	36.003.255/0001-55 - JHS SERVICOS E TERCEIRIZACAO LTDA	Válido
14/10/2025 - 15:25:48	240,16	06.234.242/0001-26 - VERA E BRITO LTDA	Válido
14/10/2025 - 15:25:54	240,15	36.003.255/0001-55 - JHS SERVICOS E TERCEIRIZACAO LTDA	Válido
14/10/2025 - 15:26:00	240,14	06.234.242/0001-26 - VERA E BRITO LTDA	Válido
14/10/2025 - 15:26:04	240,13	36.003.255/0001-55 - JHS SERVICOS E TERCEIRIZACAO LTDA	Válido
14/10/2025 - 15:26:09	164,39	17.820.021/0001-56 - UNIVERSO CONSTRUTORA E TRANSPORTES LTDA	Válido
14/10/2025 - 15:26:26	240,12	06.234.242/0001-26 - VERA E BRITO LTDA	Válido
14/10/2025 - 15:26:29	240,11	36.003.255/0001-55 - JHS SERVICOS E TERCEIRIZACAO LTDA	Válido
14/10/2025 - 15:26:38	240,10	06.234.242/0001-26 - VERA E BRITO LTDA	Válido
14/10/2025 - 15:26:43	240,09	36.003.255/0001-55 - JHS SERVICOS E TERCEIRIZACAO LTDA	Válido
14/10/2025 - 15:26:52	240,08	06.234.242/0001-26 - VERA E BRITO LTDA	Válido
14/10/2025 - 15:26:56	240,07	36.003.255/0001-55 - JHS SERVICOS E TERCEIRIZACAO LTDA	Válido
14/10/2025 - 15:27:06	240,06	06.234.242/0001-26 - VERA E BRITO LTDA	Válido
14/10/2025 - 15:27:08	240,05	36.003.255/0001-55 - JHS SERVICOS E TERCEIRIZACAO LTDA	Válido



14/10/2025 - 15:27:17	240,04	06.234.242/0001-26 - VERA E BRITO LTDA	Válido
14/10/2025 - 15:27:21	240,03	36.003.255/0001-55 - JHS SERVICOS E TERCEIRIZACAO LTDA	Válido
14/10/2025 - 15:27:24	189,69	20.246.995/0001-82 - BRAZ LOCAÇÕES E CONSTRUÇÕES EIRELI	Válido
14/10/2025 - 15:27:26	189,68	06.234.242/0001-26 - VERA E BRITO LTDA	Válido
14/10/2025 - 15:27:39	164,42	06.234.242/0001-26 - VERA E BRITO LTDA	Válido
14/10/2025 - 15:27:40	163,00	23.429.390/0001-15 - LAGO COMERCIO E SERVICOS EIRELI	Cancelado - NÃO APRESENTOU PROPOSTA SOLICITADA, DESCLASSIFICADA, CONFORME ITEM 8.5 DO EDITAL 23/10/2025 14:45:18
14/10/2025 - 15:27:53	162,53	10.752.501/0001-88 - MIX LOCACOES E SERVICOS LTDA	Cancelado - NÃO APRESENTOU OS DOCUMENTOS REFERENTA E ABILITAÇÃO DA ARREMATANTE, CONFORME SOLICITADO EM DILIGÊNCIA, INABILITADA CONFORME ITEM 8.4 DO EDITAL 18/12/2025 15:02:35
14/10/2025 - 15:28:22	170,00	31.066.359/0001-95 - WIMALOG LOCACOES DISTRIBUICOES E SERVICOS LTDA	Válido
14/10/2025 - 15:28:31	189,00	29.083.166/0001-09 - LOGICA SERVICOS E TRANSPORTES LTDA	Válido
14/10/2025 - 15:31:01	161,00	23.429.390/0001-15 - LAGO COMERCIO E SERVICOS EIRELI	Cancelado - NÃO APRESENTOU PROPOSTA SOLICITADA, DESCLASSIFICADA, CONFORME ITEM 8.5 DO EDITAL 23/10/2025 14:45:18
14/10/2025 - 15:31:39	210,00	48.591.610/0001-33 - TN3 ASSESSORIA E CONSULTORIA LTDA	Válido
14/10/2025 - 15:31:41	209,99	36.003.255/0001-55 - JHS SERVICOS E TERCEIRIZACAO LTDA	Válido
14/10/2025 - 15:32:04	205,00	48.591.610/0001-33 - TN3 ASSESSORIA E CONSULTORIA LTDA	Válido
14/10/2025 - 15:33:30	160,00	14.130.631/0001-30 - JPE LOCACOES E SERVICOS DE TERRAPLENAGEM LTDA	Cancelado - NÃO APRESENTOU PROPOSTA READEQUADA SOLICITADA, DESCLASSIFICADA, CONFORME ITEM 8.5 DO EDITAL 29/10/2025 11:33:33
14/10/2025 - 15:34:51	159,00	23.429.390/0001-15 - LAGO COMERCIO E SERVICOS EIRELI	Cancelado - NÃO APRESENTOU PROPOSTA SOLICITADA, DESCLASSIFICADA, CONFORME ITEM 8.5 DO EDITAL 23/10/2025 14:45:18

0009 - VEÍCULO DE PASSEIO: Veículo popular, ar condicionado, em perfeito estado de conservação, 05 portas laterais, motor de potência mínima 1.0, para no máximo 05 pessoas - MEIO AMBIENTE

Data	Valor	CNPJ	Situação
01/10/2025 - 14:23:11	250,00 (proposta)	48.591.610/0001-33 - TN3 ASSESSORIA E CONSULTORIA LTDA	Válido
13/10/2025 - 13:22:39	252,92 (proposta)	36.003.255/0001-55 - JHS SERVICOS E TERCEIRIZACAO LTDA	Válido
13/10/2025 - 15:28:44	250,00 (proposta)	10.752.501/0001-88 - MIX LOCACOES E SERVICOS LTDA	Cancelado - NÃO APRESENTOU OS DOCUMENTOS REFERENTA E ABILITAÇÃO DA ARREMATANTE, CONFORME SOLICITADO EM DILIGÊNCIA, INABILITADA CONFORME ITEM 8.4 DO EDITAL 18/12/2025 15:02:35
13/10/2025 - 15:36:36	252,92 (proposta)	29.083.166/0001-09 - LOGICA SERVICOS E TRANSPORTES LTDA	Válido
13/10/2025 - 15:51:47	240,27 (proposta)	23.279.196/0001-09 - D G M SERVICOS LTDA	Válido
13/10/2025 - 16:06:48	164,40 (proposta)	23.429.390/0001-15 - LAGO COMERCIO E SERVICOS EIRELI	Cancelado - NÃO APRESENTOU PROPOSTA SOLICITADA, DESCLASSIFICADA, CONFORME ITEM 8.5 DO EDITAL 23/10/2025 14:45:41
13/10/2025 - 16:09:18	252,90 (proposta)	06.234.242/0001-26 - VERA E BRITO LTDA	Válido
13/10/2025 - 17:23:21	252,00 (proposta)	22.165.924/0001-80 - BETA CONSTRUTORA E LOCAÇÕES EIRELI	Válido
13/10/2025 - 17:58:23	252,92 (proposta)	20.246.995/0001-82 - BRAZ LOCAÇÕES E CONSTRUÇÕES EIRELI	Válido
13/10/2025 - 18:30:05	252,00 (proposta)	17.820.021/0001-56 - UNIVERSO CONSTRUTORA E TRANSPORTES LTDA	Válido
13/10/2025 - 22:23:53	260,00 (proposta)	31.066.359/0001-95 - WIMALOG LOCACOES DISTRIBUICOES E SERVICOS LTDA	Válido
14/10/2025 - 00:11:47	252,92 (proposta)	14.130.631/0001-30 - JPE LOCACOES E SERVICOS DE TERRAPLENAGEM LTDA	Válido
14/10/2025 - 15:24:51	240,26	36.003.255/0001-55 - JHS SERVICOS E TERCEIRIZACAO LTDA	Válido
14/10/2025 - 15:25:00	240,25	06.234.242/0001-26 - VERA E BRITO LTDA	Válido



14/10/2025 - 15:25:03	240,24	36.003.255/0001-55 - JHS SERVICOS E TERCEIRIZACAO LTDA	Válido
14/10/2025 - 15:25:13	240,23	06.234.242/0001-26 - VERA E BRITO LTDA	Válido
14/10/2025 - 15:25:17	240,22	36.003.255/0001-55 - JHS SERVICOS E TERCEIRIZACAO LTDA	Válido
14/10/2025 - 15:25:25	240,21	06.234.242/0001-26 - VERA E BRITO LTDA	Válido
14/10/2025 - 15:25:31	240,20	36.003.255/0001-55 - JHS SERVICOS E TERCEIRIZACAO LTDA	Válido
14/10/2025 - 15:25:37	240,19	06.234.242/0001-26 - VERA E BRITO LTDA	Válido
14/10/2025 - 15:25:43	240,18	36.003.255/0001-55 - JHS SERVICOS E TERCEIRIZACAO LTDA	Válido
14/10/2025 - 15:25:50	240,17	06.234.242/0001-26 - VERA E BRITO LTDA	Válido
14/10/2025 - 15:25:54	240,16	36.003.255/0001-55 - JHS SERVICOS E TERCEIRIZACAO LTDA	Válido
14/10/2025 - 15:26:01	240,15	06.234.242/0001-26 - VERA E BRITO LTDA	Válido
14/10/2025 - 15:26:04	240,14	36.003.255/0001-55 - JHS SERVICOS E TERCEIRIZACAO LTDA	Válido
14/10/2025 - 15:26:12	240,13	06.234.242/0001-26 - VERA E BRITO LTDA	Válido
14/10/2025 - 15:26:18	240,12	36.003.255/0001-55 - JHS SERVICOS E TERCEIRIZACAO LTDA	Válido
14/10/2025 - 15:26:27	240,11	06.234.242/0001-26 - VERA E BRITO LTDA	Válido
14/10/2025 - 15:26:33	240,10	36.003.255/0001-55 - JHS SERVICOS E TERCEIRIZACAO LTDA	Válido
14/10/2025 - 15:26:40	240,09	06.234.242/0001-26 - VERA E BRITO LTDA	Válido
14/10/2025 - 15:26:43	240,08	36.003.255/0001-55 - JHS SERVICOS E TERCEIRIZACAO LTDA	Válido
14/10/2025 - 15:26:55	240,07	06.234.242/0001-26 - VERA E BRITO LTDA	Válido
14/10/2025 - 15:26:59	240,06	36.003.255/0001-55 - JHS SERVICOS E TERCEIRIZACAO LTDA	Válido
14/10/2025 - 15:27:08	240,05	06.234.242/0001-26 - VERA E BRITO LTDA	Válido
14/10/2025 - 15:27:12	240,04	36.003.255/0001-55 - JHS SERVICOS E TERCEIRIZACAO LTDA	Válido
14/10/2025 - 15:27:19	240,03	06.234.242/0001-26 - VERA E BRITO LTDA	Válido
14/10/2025 - 15:27:25	240,02	36.003.255/0001-55 - JHS SERVICOS E TERCEIRIZACAO LTDA	Válido
14/10/2025 - 15:27:29	240,01	06.234.242/0001-26 - VERA E BRITO LTDA	Válido
14/10/2025 - 15:27:32	240,00	36.003.255/0001-55 - JHS SERVICOS E TERCEIRIZACAO LTDA	Válido
14/10/2025 - 15:27:37	189,69	20.246.995/0001-82 - BRAZ LOCAÇÕES E CONSTRUÇÕES EIRELI	Válido
14/10/2025 - 15:27:41	189,68	06.234.242/0001-26 - VERA E BRITO LTDA	Válido
14/10/2025 - 15:27:47	162,53	10.752.501/0001-88 - MIX LOCACOES E SERVICOS LTDA	Cancelado - NÃO APRESENTOU OS DOCUMENTOS REFERENTE E ABILITAÇÃO DA ARREMATANTE, CONFORME SOLICITADO EM DILIGÊNCIA, INABILITADA CONFORME ITEM 8.4 DO EDITAL 18/12/2025 15:02:35
14/10/2025 - 15:27:51	160,00	23.429.390/0001-15 - LAGO COMERCIO E SERVICOS EIRELI	Cancelado - NÃO APRESENTOU PROPOSTA SOLICITADA, DESCLASSIFICADA, CONFORME ITEM 8.5 DO EDITAL 23/10/2025 14:45:41
14/10/2025 - 15:27:56	164,42	06.234.242/0001-26 - VERA E BRITO LTDA	Válido
14/10/2025 - 15:28:43	164,30	31.066.359/0001-95 - WIMALOG LOCACOES DISTRIBUICOES E SERVICOS LTDA	Válido
14/10/2025 - 15:28:52	190,00	29.083.166/0001-09 - LOGICA SERVICOS E TRANSPORTES LTDA	Válido
14/10/2025 - 15:28:58	164,39	17.820.021/0001-56 - UNIVERSO CONSTRUTORA E TRANSPORTES LTDA	Válido
14/10/2025 - 15:31:21	159,00	23.429.390/0001-15 - LAGO COMERCIO E SERVICOS EIRELI	Cancelado - NÃO APRESENTOU PROPOSTA SOLICITADA, DESCLASSIFICADA, CONFORME ITEM 8.5 DO EDITAL 23/10/2025 14:45:41



14/10/2025 - 15:31:42	187,60	14.130.631/0001-30 - JPE LOCACOES E SERVICOS DE TERRAPLENAGEM LTDA	Válido
14/10/2025 - 15:32:15	230,00	48.591.610/0001-33 - TN3 ASSESSORIA E CONSULTORIA LTDA	Válido
14/10/2025 - 15:32:17	229,99	36.003.255/0001-55 - JHS SERVICOS E TERCEIRIZACAO LTDA	Válido

0010 - PICK-UP ABERTA: Veiculo traçado,sem motorista,perfeito estado,cabine dupla,direção hidráulica,transmissão manual,similar a Toyota,modelo compatível com Hilux,ar condicionado,vidros elétricos,break light,tração 4x4,freios ABS,farol de neblina, alarme - AGRICULTURA

Data	Valor	CNPJ	Situação
01/10/2025 - 14:23:47	550,00 (proposta)	48.591.610/0001-33 - TN3 ASSESSORIA E CONSULTORIA LTDA	Válido
13/10/2025 - 13:23:09	558,67 (proposta)	36.003.255/0001-55 - JHS SERVICOS E TERCEIRIZACAO LTDA	Válido
13/10/2025 - 15:28:44	550,00 (proposta)	10.752.501/0001-88 - MIX LOCACOES E SERVICOS LTDA	Cancelado - A EMPRESA MIX LOCACOES E SERVICOS LTDA, APRESENTOU CONTRATOS REFERINDO-SE A PICK-UP TRAÇADA, PORÉM AS NOTAS FISCAIS APRESENTADAS, REFERE-SE A OUTRO TIPO DE VEÍCULO, NÃO SENDO COMPATÍVEL PARA COMPROVAÇÃO DOS PREÇOS OFERTADOS, DESCLASSIFICADA CONFORME ITEM 8.5 DO EDITAL 12/11/2025 16:41:02
13/10/2025 - 15:38:52	558,67 (proposta)	29.083.166/0001-09 - LOGICA SERVICOS E TRANSPORTES LTDA	Válido
13/10/2025 - 15:52:10	530,74 (proposta)	23.279.196/0001-09 - D G M SERVICOS LTDA	Válido
13/10/2025 - 16:06:48	363,14 (proposta)	23.429.390/0001-15 - LAGO COMERCIO E SERVICOS EIRELI	Cancelado - NÃO APRESENTOU PROPOSTA SOLICITADA, DESCLASSIFICADA, CONFORME ITEM 8.5 DO EDITAL 23/10/2025 14:45:51
13/10/2025 - 16:09:35	558,65 (proposta)	06.234.242/0001-26 - VERA E BRITO LTDA	Válido
13/10/2025 - 17:23:59	558,00 (proposta)	22.165.924/0001-80 - BETA CONSTRUTORA E LOCAÇÕES EIRELI	Válido
13/10/2025 - 17:59:56	558,67 (proposta)	20.246.995/0001-82 - BRAZ LOCAÇÕES E CONSTRUÇÕES EIRELI	Válido
13/10/2025 - 18:30:57	558,00 (proposta)	17.820.021/0001-56 - UNIVERSO CONSTRUTORA E TRANSPORTES LTDA	Cancelado - NÃO APRESENTOU PROPOSTA READEQUADA SOLICITADA, DESCLASSIFICADA, CONFORME ITEM 8.5 DO EDITAL 05/12/2025 08:22:22
14/10/2025 - 00:11:47	558,67 (proposta)	14.130.631/0001-30 - JPE LOCACOES E SERVICOS DE TERRAPLENAGEM LTDA	Válido
14/10/2025 - 15:24:51	530,73	36.003.255/0001-55 - JHS SERVICOS E TERCEIRIZACAO LTDA	Válido
14/10/2025 - 15:25:00	530,72	06.234.242/0001-26 - VERA E BRITO LTDA	Válido
14/10/2025 - 15:25:04	530,71	36.003.255/0001-55 - JHS SERVICOS E TERCEIRIZACAO LTDA	Válido
14/10/2025 - 15:25:15	530,70	06.234.242/0001-26 - VERA E BRITO LTDA	Válido
14/10/2025 - 15:25:23	530,69	36.003.255/0001-55 - JHS SERVICOS E TERCEIRIZACAO LTDA	Válido
14/10/2025 - 15:25:26	530,68	06.234.242/0001-26 - VERA E BRITO LTDA	Válido
14/10/2025 - 15:25:31	530,67	36.003.255/0001-55 - JHS SERVICOS E TERCEIRIZACAO LTDA	Válido
14/10/2025 - 15:25:39	530,66	06.234.242/0001-26 - VERA E BRITO LTDA	Válido
14/10/2025 - 15:25:43	530,65	36.003.255/0001-55 - JHS SERVICOS E TERCEIRIZACAO LTDA	Válido
14/10/2025 - 15:25:51	530,64	06.234.242/0001-26 - VERA E BRITO LTDA	Válido
14/10/2025 - 15:25:54	530,63	36.003.255/0001-55 - JHS SERVICOS E TERCEIRIZACAO LTDA	Válido
14/10/2025 - 15:26:02	530,62	06.234.242/0001-26 - VERA E BRITO LTDA	Válido
14/10/2025 - 15:26:08	530,61	36.003.255/0001-55 - JHS SERVICOS E TERCEIRIZACAO LTDA	Válido
14/10/2025 - 15:26:14	530,60	06.234.242/0001-26 - VERA E BRITO LTDA	Válido
14/10/2025 - 15:26:17	530,59	36.003.255/0001-55 - JHS SERVICOS E TERCEIRIZACAO LTDA	Válido
14/10/2025 - 15:26:28	530,58	06.234.242/0001-26 - VERA E BRITO LTDA	Válido



14/10/2025 - 15:26:34	530,57	36.003.255/0001-55 - JHS SERVICOS E TERCEIRIZACAO LTDA	Válido
14/10/2025 - 15:26:43	530,56	06.234.242/0001-26 - VERA E BRITO LTDA	Válido
14/10/2025 - 15:26:48	530,55	36.003.255/0001-55 - JHS SERVICOS E TERCEIRIZACAO LTDA	Válido
14/10/2025 - 15:26:56	530,54	06.234.242/0001-26 - VERA E BRITO LTDA	Válido
14/10/2025 - 15:26:59	530,53	36.003.255/0001-55 - JHS SERVICOS E TERCEIRIZACAO LTDA	Válido
14/10/2025 - 15:27:08	530,52	06.234.242/0001-26 - VERA E BRITO LTDA	Válido
14/10/2025 - 15:27:12	530,51	36.003.255/0001-55 - JHS SERVICOS E TERCEIRIZACAO LTDA	Válido
14/10/2025 - 15:27:21	530,50	06.234.242/0001-26 - VERA E BRITO LTDA	Válido
14/10/2025 - 15:27:25	530,49	36.003.255/0001-55 - JHS SERVICOS E TERCEIRIZACAO LTDA	Válido
14/10/2025 - 15:27:30	530,48	06.234.242/0001-26 - VERA E BRITO LTDA	Válido
14/10/2025 - 15:27:36	530,47	36.003.255/0001-55 - JHS SERVICOS E TERCEIRIZACAO LTDA	Válido
14/10/2025 - 15:27:42	530,46	06.234.242/0001-26 - VERA E BRITO LTDA	Válido
14/10/2025 - 15:27:45	530,45	36.003.255/0001-55 - JHS SERVICOS E TERCEIRIZACAO LTDA	Válido
14/10/2025 - 15:27:49	530,44	06.234.242/0001-26 - VERA E BRITO LTDA	Válido
14/10/2025 - 15:27:52	530,43	36.003.255/0001-55 - JHS SERVICOS E TERCEIRIZACAO LTDA	Válido
14/10/2025 - 15:27:58	530,42	06.234.242/0001-26 - VERA E BRITO LTDA	Válido
14/10/2025 - 15:28:01	530,41	36.003.255/0001-55 - JHS SERVICOS E TERCEIRIZACAO LTDA	Válido
14/10/2025 - 15:28:06	530,40	06.234.242/0001-26 - VERA E BRITO LTDA	Válido
14/10/2025 - 15:28:12	530,39	36.003.255/0001-55 - JHS SERVICOS E TERCEIRIZACAO LTDA	Válido
14/10/2025 - 15:28:18	419,10	20.246.995/0001-82 - BRAZ LOCAÇÕES E CONSTRUÇÕES EIRELI	Válido
14/10/2025 - 15:28:21	419,09	06.234.242/0001-26 - VERA E BRITO LTDA	Válido
14/10/2025 - 15:28:28	357,56	10.752.501/0001-88 - MIX LOCACOES E SERVICOS LTDA	Cancelado - A EMPRESA MIX LOCACOES E SERVICOS LTDA, APRESENTOU CONTRATOS REFERINDO-SE A PICK-UP TRAÇADA, PORÉM AS NOTAS FISCAIS APRESENTADAS, REFERE-SE A OUTRO TIPO DE VEÍCULO, NÃO SENDO COMPATIVEL PARA COMPROVAÇÃO DOS PREÇOS OFERTADOS, DESCLASSIFICADA CONFORME ITEM 8.5 DO EDITAL 12/11/2025 16:41:02
14/10/2025 - 15:28:34	363,19	06.234.242/0001-26 - VERA E BRITO LTDA	Válido
14/10/2025 - 15:29:14	363,13	17.820.021/0001-56 - UNIVERSO CONSTRUTORA E TRANSPORTES LTDA	Cancelado - NÃO APRESENTOU PROPOSTA READEQUADA SOLICITADA, DESCLASSIFICADA, CONFORME ITEM 8.5 DO EDITAL 05/12/2025 08:22:22
14/10/2025 - 15:29:21	419,00	29.083.166/0001-09 - LOGICA SERVICOS E TRANSPORTES LTDA	Válido
14/10/2025 - 15:29:52	419,00	20.246.995/0001-82 - BRAZ LOCAÇÕES E CONSTRUÇÕES EIRELI	Válido
14/10/2025 - 15:31:41	356,00	23.429.390/0001-15 - LAGO COMERCIO E SERVICOS EIRELI	Cancelado - NÃO APRESENTOU PROPOSTA SOLICITADA, DESCLASSIFICADA, CONFORME ITEM 8.5 DO EDITAL 23/10/2025 14:45:51
14/10/2025 - 15:32:01	390,08	14.130.631/0001-30 - JPE LOCACOES E SERVICOS DE TERRAPLENAGEM LTDA	Válido
14/10/2025 - 15:32:03	355,00	23.429.390/0001-15 - LAGO COMERCIO E SERVICOS EIRELI	Cancelado - NÃO APRESENTOU PROPOSTA SOLICITADA, DESCLASSIFICADA, CONFORME ITEM 8.5 DO EDITAL 23/10/2025 14:45:51
14/10/2025 - 15:32:34	480,00	48.591.610/0001-33 - TN3 ASSESSORIA E CONSULTORIA LTDA	Válido
14/10/2025 - 15:32:40	479,99	36.003.255/0001-55 - JHS SERVICOS E TERCEIRIZACAO LTDA	Válido

0011 - VEÍCULO DE PASSEIO: Veículo popular, ar condicionado, em perfeito estado de conservação, 05 portas laterais, motor de potência mínima 1.0, para no máximo 05 pessoas - CULTURA

Data	Valor	CNPJ	Situação
------	-------	------	----------

Página 27 de 41



01/10/2025 - 14:26:55	250,00 (proposta)	48.591.610/0001-33 - TN3 ASSESSORIA E CONSULTORIA LTDA	Válido
13/10/2025 - 13:24:10	252,92 (proposta)	36.003.255/0001-55 - JHS SERVICOS E TERCEIRIZACAO LTDA	Válido
13/10/2025 - 15:28:44	250,00 (proposta)	10.752.501/0001-88 - MIX LOCACOES E SERVICOS LTDA	Cancelado - CONFORME SOLICITAÇÃO FEITA PELA EMPRESA MIX LOCACOES E SERVICOS LTDA 16/12/2025 10:33:30
13/10/2025 - 15:40:43	252,92 (proposta)	29.083.166/0001-09 - LOGICA SERVICOS E TRANSPORTES LTDA	Válido
13/10/2025 - 15:52:48	240,27 (proposta)	23.279.196/0001-09 - D G M SERVICOS LTDA	Válido
13/10/2025 - 16:06:48	164,40 (proposta)	23.429.390/0001-15 - LAGO COMERCIO E SERVICOS EIRELI	Cancelado - NÃO APRESENTOU PROPOSTA READEQUADA SOLICITADA, DESCLASSIFICADA, CONFORME ITEM 8.5 DO EDITAL 29/10/2025 11:34:19
13/10/2025 - 16:10:03	252,92 (proposta)	06.234.242/0001-26 - VERA E BRITO LTDA	Válido
13/10/2025 - 17:24:41	252,00 (proposta)	22.165.924/0001-80 - BETA CONSTRUTORA E LOCAÇÕES EIRELI	Válido
13/10/2025 - 18:01:20	252,92 (proposta)	20.246.995/0001-82 - BRAZ LOCAÇÕES E CONSTRUÇÕES EIRELI	Válido
13/10/2025 - 18:31:26	252,00 (proposta)	17.820.021/0001-56 - UNIVERSO CONSTRUTORA E TRANSPORTES LTDA	Válido
13/10/2025 - 22:24:37	260,00 (proposta)	31.066.359/0001-95 - WIMALOG LOCACOES DISTRIBUICOES E SERVICOS LTDA	Válido
14/10/2025 - 00:11:47	252,92 (proposta)	14.130.631/0001-30 - JPE LOCACOES E SERVICOS DE TERRAPLENAGEM LTDA	Cancelado - DESCLASSIFICADA CONFORME ITEM 8.5 DO EDITAL 16/12/2025 12:45:32
14/10/2025 - 15:30:25	240,26	36.003.255/0001-55 - JHS SERVICOS E TERCEIRIZACAO LTDA	Válido
14/10/2025 - 15:30:33	240,25	06.234.242/0001-26 - VERA E BRITO LTDA	Válido
14/10/2025 - 15:30:38	240,24	36.003.255/0001-55 - JHS SERVICOS E TERCEIRIZACAO LTDA	Válido
14/10/2025 - 15:30:50	240,23	06.234.242/0001-26 - VERA E BRITO LTDA	Válido
14/10/2025 - 15:30:56	240,22	36.003.255/0001-55 - JHS SERVICOS E TERCEIRIZACAO LTDA	Válido
14/10/2025 - 15:31:01	164,39	17.820.021/0001-56 - UNIVERSO CONSTRUTORA E TRANSPORTES LTDA	Válido
14/10/2025 - 15:31:18	240,21	06.234.242/0001-26 - VERA E BRITO LTDA	Válido
14/10/2025 - 15:31:22	240,20	36.003.255/0001-55 - JHS SERVICOS E TERCEIRIZACAO LTDA	Válido
14/10/2025 - 15:31:29	189,69	20.246.995/0001-82 - BRAZ LOCAÇÕES E CONSTRUÇÕES EIRELI	Válido
14/10/2025 - 15:31:35	189,68	06.234.242/0001-26 - VERA E BRITO LTDA	Válido
14/10/2025 - 15:31:47	164,42	06.234.242/0001-26 - VERA E BRITO LTDA	Válido
14/10/2025 - 15:31:49	164,00	31.066.359/0001-95 - WIMALOG LOCACOES DISTRIBUICOES E SERVICOS LTDA	Válido
14/10/2025 - 15:32:49	215,00	48.591.610/0001-33 - TN3 ASSESSORIA E CONSULTORIA LTDA	Válido
14/10/2025 - 15:32:54	214,99	36.003.255/0001-55 - JHS SERVICOS E TERCEIRIZACAO LTDA	Válido
14/10/2025 - 15:33:19	163,00	23.429.390/0001-15 - LAGO COMERCIO E SERVICOS EIRELI	Cancelado - NÃO APRESENTOU PROPOSTA READEQUADA SOLICITADA, DESCLASSIFICADA, CONFORME ITEM 8.5 DO EDITAL 29/10/2025 11:34:19
14/10/2025 - 15:33:35	162,99	31.066.359/0001-95 - WIMALOG LOCACOES DISTRIBUICOES E SERVICOS LTDA	Válido
14/10/2025 - 15:34:15	162,53	10.752.501/0001-88 - MIX LOCACOES E SERVICOS LTDA	Cancelado - CONFORME SOLICITAÇÃO FEITA PELA EMPRESA MIX LOCACOES E SERVICOS LTDA 16/12/2025 10:33:30
14/10/2025 - 15:34:28	208,00	48.591.610/0001-33 - TN3 ASSESSORIA E CONSULTORIA LTDA	Válido
14/10/2025 - 15:34:34	207,99	36.003.255/0001-55 - JHS SERVICOS E TERCEIRIZACAO LTDA	Válido
14/10/2025 - 15:34:37	162,52	31.066.359/0001-95 - WIMALOG LOCACOES DISTRIBUICOES E SERVICOS LTDA	Válido
14/10/2025 - 15:35:44	162,51	10.752.501/0001-88 - MIX LOCACOES E SERVICOS LTDA	Cancelado - CONFORME SOLICITAÇÃO FEITA PELA EMPRESA MIX LOCACOES E SERVICOS LTDA 16/12/2025 10:33:30



14/10/2025 - 15:36:00	161,50	23.429.390/0001-15 - LAGO COMERCIO E SERVICOS EIRELI	Cancelado - NÃO APRESENTOU PROPOSTA READEQUADA SOLICITADA, DESCLASSIFICADA, CONFORME ITEM 8.5 DO EDITAL 29/10/2025 11:34:19
14/10/2025 - 15:37:22	161,49	31.066.359/0001-95 - WIMALOG LOCACOES DISTRIBUICOES E SERVICOS LTDA	Válido
14/10/2025 - 15:37:56	160,00	23.429.390/0001-15 - LAGO COMERCIO E SERVICOS EIRELI	Cancelado - NÃO APRESENTOU PROPOSTA READEQUADA SOLICITADA, DESCLASSIFICADA, CONFORME ITEM 8.5 DO EDITAL 29/10/2025 11:34:19
14/10/2025 - 15:38:15	205,00	48.591.610/0001-33 - TN3 ASSESSORIA E CONSULTORIA LTDA	Válido
14/10/2025 - 15:39:07	189,00	29.083.166/0001-09 - LOGICA SERVICOS E TRANSPORTES LTDA	Válido
14/10/2025 - 15:39:49	150,00	10.752.501/0001-88 - MIX LOCACOES E SERVICOS LTDA	Cancelado - CONFORME SOLICITAÇÃO FEITA PELA EMPRESA MIX LOCACOES E SERVICOS LTDA 16/12/2025 10:33:30
14/10/2025 - 15:40:18	149,99	14.130.631/0001-30 - JPE LOCACOES E SERVICOS DE TERRAPLENAGEM LTDA	Cancelado - DESCLASSIFICADA CONFORME ITEM 8.5 DO EDITAL 16/12/2025 12:45:32
14/10/2025 - 15:40:49	145,00	23.429.390/0001-15 - LAGO COMERCIO E SERVICOS EIRELI	Cancelado - NÃO APRESENTOU PROPOSTA READEQUADA SOLICITADA, DESCLASSIFICADA, CONFORME ITEM 8.5 DO EDITAL 29/10/2025 11:34:19
14/10/2025 - 15:42:37	144,00	10.752.501/0001-88 - MIX LOCACOES E SERVICOS LTDA	Cancelado - CONFORME SOLICITAÇÃO FEITA PELA EMPRESA MIX LOCACOES E SERVICOS LTDA 16/12/2025 10:33:30
14/10/2025 - 15:42:48	140,00	23.429.390/0001-15 - LAGO COMERCIO E SERVICOS EIRELI	Cancelado - NÃO APRESENTOU PROPOSTA READEQUADA SOLICITADA, DESCLASSIFICADA, CONFORME ITEM 8.5 DO EDITAL 29/10/2025 11:34:19

0012 - VEÍCULO DE PASSEIO: Veículo popular, ar condicionado, em perfeito estado de conservação, 05 portas laterais, motor de potência mínima 1.0, para no máximo 05 pessoas - ASSISTÊNCIA SOCIAL

Data	Valor	CNPJ	Situação
01/10/2025 - 14:27:23	250,00 (proposta)	48.591.610/0001-33 - TN3 ASSESSORIA E CONSULTORIA LTDA	Válido
13/10/2025 - 13:25:34	252,92 (proposta)	36.003.255/0001-55 - JHS SERVICOS E TERCEIRIZACAO LTDA	Válido
13/10/2025 - 15:28:44	250,00 (proposta)	10.752.501/0001-88 - MIX LOCACOES E SERVICOS LTDA	Cancelado - CONFORME SOLICITAÇÃO FEITA PELA EMPRESA MIX LOCACOES E SERVICOS LTDA 16/12/2025 10:33:39
13/10/2025 - 15:42:29	252,92 (proposta)	29.083.166/0001-09 - LOGICA SERVICOS E TRANSPORTES LTDA	Válido
13/10/2025 - 15:53:45	240,27 (proposta)	23.279.196/0001-09 - D G M SERVICOS LTDA	Válido
13/10/2025 - 16:06:48	164,40 (proposta)	23.429.390/0001-15 - LAGO COMERCIO E SERVICOS EIRELI	Cancelado - NÃO APRESENTOU PROPOSTA SOLICITADA, DESCLASSIFICADA, CONFORME ITEM 8.5 DO EDITAL 23/10/2025 14:46:09
13/10/2025 - 16:10:31	252,90 (proposta)	06.234.242/0001-26 - VERA E BRITO LTDA	Válido
13/10/2025 - 17:25:15	252,00 (proposta)	22.165.924/0001-80 - BETA CONSTRUTORA E LOCAÇÕES EIRELI	Válido
13/10/2025 - 18:02:24	252,92 (proposta)	20.246.995/0001-82 - BRAZ LOCAÇÕES E CONSTRUÇÕES EIRELI	Válido
13/10/2025 - 18:31:42	252,00 (proposta)	17.820.021/0001-56 - UNIVERSO CONSTRUTORA E TRANSPORTES LTDA	Válido
13/10/2025 - 22:24:59	260,00 (proposta)	31.066.359/0001-95 - WIMALOG LOCACOES DISTRIBUICOES E SERVICOS LTDA	Válido
14/10/2025 - 00:11:47	252,92 (proposta)	14.130.631/0001-30 - JPE LOCACOES E SERVICOS DE TERRAPLENAGEM LTDA	Cancelado - DESCLASSIFICADA CONFORME ITEM 8.5 DO EDITAL 16/12/2025 12:45:39
14/10/2025 - 15:30:25	240,26	36.003.255/0001-55 - JHS SERVICOS E TERCEIRIZACAO LTDA	Válido
14/10/2025 - 15:30:36	240,25	06.234.242/0001-26 - VERA E BRITO LTDA	Válido
14/10/2025 - 15:30:43	240,24	36.003.255/0001-55 - JHS SERVICOS E TERCEIRIZACAO LTDA	Válido
14/10/2025 - 15:30:47	164,39	17.820.021/0001-56 - UNIVERSO CONSTRUTORA E TRANSPORTES LTDA	Válido
14/10/2025 - 15:30:52	240,23	06.234.242/0001-26 - VERA E BRITO LTDA	Válido
14/10/2025 - 15:30:56	240,22	36.003.255/0001-55 - JHS SERVICOS E TERCEIRIZACAO LTDA	Válido
14/10/2025 - 15:31:06	240,21	06.234.242/0001-26 - VERA E BRITO LTDA	Válido
14/10/2025 - 15:31:07	240,20	36.003.255/0001-55 - JHS SERVICOS E TERCEIRIZACAO LTDA	Válido



14/10/2025 - 15:31:08	189,69	20.246.995/0001-82 - BRAZ LOCAÇÕES E CONSTRUÇÕES EIRELI	Válido
14/10/2025 - 15:31:21	189,68	06.234.242/0001-26 - VERA E BRITO LTDA	Válido
14/10/2025 - 15:31:37	164,42	06.234.242/0001-26 - VERA E BRITO LTDA	Válido
14/10/2025 - 15:32:24	164,00	31.066.359/0001-95 - WIMALOG LOCACOES DISTRIBUICOES E SERVICOS LTDA	Válido
14/10/2025 - 15:32:59	225,00	48.591.610/0001-33 - TN3 ASSESSORIA E CONSULTORIA LTDA	Válido
14/10/2025 - 15:33:01	224,99	36.003.255/0001-55 - JHS SERVICOS E TERCEIRIZACAO LTDA	Válido
14/10/2025 - 15:33:39	163,00	23.429.390/0001-15 - LAGO COMERCIO E SERVICOS EIRELI	Cancelado - NÃO APRESENTOU PROPOSTA SOLICITADA, DECLASSIFICADA, CONFORME ITEM 8.5 DO EDITAL 23/10/2025 14:46:09
14/10/2025 - 15:34:06	162,99	31.066.359/0001-95 - WIMALOG LOCACOES DISTRIBUICOES E SERVICOS LTDA	Válido
14/10/2025 - 15:34:10	222,00	48.591.610/0001-33 - TN3 ASSESSORIA E CONSULTORIA LTDA	Válido
14/10/2025 - 15:34:16	221,99	36.003.255/0001-55 - JHS SERVICOS E TERCEIRIZACAO LTDA	Válido
14/10/2025 - 15:34:23	162,53	10.752.501/0001-88 - MIX LOCACOES E SERVICOS LTDA	Cancelado - CONFORME SOLICITAÇÃO FEITA PELA EMPRESA MIX LOCACOES E SERVICOS LTDA 16/12/2025 10:33:39
14/10/2025 - 15:34:45	162,52	31.066.359/0001-95 - WIMALOG LOCACOES DISTRIBUICOES E SERVICOS LTDA	Válido
14/10/2025 - 15:35:51	162,51	10.752.501/0001-88 - MIX LOCACOES E SERVICOS LTDA	Cancelado - CONFORME SOLICITAÇÃO FEITA PELA EMPRESA MIX LOCACOES E SERVICOS LTDA 16/12/2025 10:33:39
14/10/2025 - 15:36:09	161,50	23.429.390/0001-15 - LAGO COMERCIO E SERVICOS EIRELI	Cancelado - NÃO APRESENTOU PROPOSTA SOLICITADA, DECLASSIFICADA, CONFORME ITEM 8.5 DO EDITAL 23/10/2025 14:46:09
14/10/2025 - 15:38:31	219,00	48.591.610/0001-33 - TN3 ASSESSORIA E CONSULTORIA LTDA	Válido
14/10/2025 - 15:38:32	161,51	31.066.359/0001-95 - WIMALOG LOCACOES DISTRIBUICOES E SERVICOS LTDA	Válido
14/10/2025 - 15:38:35	218,99	36.003.255/0001-55 - JHS SERVICOS E TERCEIRIZACAO LTDA	Válido
14/10/2025 - 15:39:20	189,00	29.083.166/0001-09 - LOGICA SERVICOS E TRANSPORTES LTDA	Válido
14/10/2025 - 15:40:25	150,00	10.752.501/0001-88 - MIX LOCACOES E SERVICOS LTDA	Cancelado - CONFORME SOLICITAÇÃO FEITA PELA EMPRESA MIX LOCACOES E SERVICOS LTDA 16/12/2025 10:33:39
14/10/2025 - 15:40:33	210,00	22.165.924/0001-80 - BETA CONSTRUTORA E LOCAÇÕES EIRELI	Válido
14/10/2025 - 15:40:40	200,00	22.165.924/0001-80 - BETA CONSTRUTORA E LOCAÇÕES EIRELI	Cancelado - 14/10/2025 15:40:44
14/10/2025 - 15:40:51	149,99	14.130.631/0001-30 - JPE LOCACOES E SERVICOS DE TERRAPLENAGEM LTDA	Cancelado - DESCLASSIFICADA CONFORME ITEM 8.5 DO EDITAL 16/12/2025 12:45:39
14/10/2025 - 15:41:04	148,00	23.429.390/0001-15 - LAGO COMERCIO E SERVICOS EIRELI	Cancelado - NÃO APRESENTOU PROPOSTA SOLICITADA, DECLASSIFICADA, CONFORME ITEM 8.5 DO EDITAL 23/10/2025 14:46:09
14/10/2025 - 15:42:22	209,00	22.165.924/0001-80 - BETA CONSTRUTORA E LOCAÇÕES EIRELI	Válido
14/10/2025 - 15:42:44	147,00	10.752.501/0001-88 - MIX LOCACOES E SERVICOS LTDA	Cancelado - CONFORME SOLICITAÇÃO FEITA PELA EMPRESA MIX LOCACOES E SERVICOS LTDA 16/12/2025 10:33:39
14/10/2025 - 15:42:58	145,00	23.429.390/0001-15 - LAGO COMERCIO E SERVICOS EIRELI	Cancelado - NÃO APRESENTOU PROPOSTA SOLICITADA, DECLASSIFICADA, CONFORME ITEM 8.5 DO EDITAL 23/10/2025 14:46:09
14/10/2025 - 15:43:14	144,00	10.752.501/0001-88 - MIX LOCACOES E SERVICOS LTDA	Cancelado - CONFORME SOLICITAÇÃO FEITA PELA EMPRESA MIX LOCACOES E SERVICOS LTDA 16/12/2025 10:33:39
14/10/2025 - 15:43:44	140,00	23.429.390/0001-15 - LAGO COMERCIO E SERVICOS EIRELI	Cancelado - NÃO APRESENTOU PROPOSTA SOLICITADA, DECLASSIFICADA, CONFORME ITEM 8.5 DO EDITAL 23/10/2025 14:46:09
14/10/2025 - 15:45:26	139,00	10.752.501/0001-88 - MIX LOCACOES E SERVICOS LTDA	Cancelado - CONFORME SOLICITAÇÃO FEITA PELA EMPRESA MIX LOCACOES E SERVICOS LTDA 16/12/2025 10:33:39
14/10/2025 - 15:46:35	138,00	23.429.390/0001-15 - LAGO COMERCIO E SERVICOS EIRELI	Cancelado - NÃO APRESENTOU PROPOSTA SOLICITADA, DECLASSIFICADA, CONFORME ITEM 8.5 DO EDITAL 23/10/2025 14:46:09
14/10/2025 - 15:46:56	137,00	10.752.501/0001-88 - MIX LOCACOES E SERVICOS LTDA	Cancelado - CONFORME SOLICITAÇÃO FEITA PELA EMPRESA MIX LOCACOES E SERVICOS LTDA 16/12/2025 10:33:39
14/10/2025 - 15:47:15	136,00	23.429.390/0001-15 - LAGO COMERCIO E SERVICOS EIRELI	Cancelado - NÃO APRESENTOU PROPOSTA SOLICITADA, DECLASSIFICADA, CONFORME ITEM 8.5 DO EDITAL 23/10/2025 14:46:09



14/10/2025 - 15:47:40	135,00	10.752.501/0001-88 - MIX LOCACOES E SERVICOS LTDA	Cancelado - CONFORME SOLICITAÇÃO FEITA PELA EMPRESA MIX LOCACOES E SERVICOS LTDA 16/12/2025 10:33:39
14/10/2025 - 15:48:01	130,00	23.429.390/0001-15 - LAGO COMERCIO E SERVICOS EIRELI	Cancelado - NÃO APRESENTOU PROPOSTA SOLICITADA, DESCLASSIFICADA, CONFORME ITEM 8.5 DO EDITAL 23/10/2025 14:46:09
14/10/2025 - 15:48:32	129,00	10.752.501/0001-88 - MIX LOCACOES E SERVICOS LTDA	Cancelado - CONFORME SOLICITAÇÃO FEITA PELA EMPRESA MIX LOCACOES E SERVICOS LTDA 16/12/2025 10:33:39
14/10/2025 - 15:48:50	128,00	23.429.390/0001-15 - LAGO COMERCIO E SERVICOS EIRELI	Cancelado - NÃO APRESENTOU PROPOSTA SOLICITADA, DESCLASSIFICADA, CONFORME ITEM 8.5 DO EDITAL 23/10/2025 14:46:09
14/10/2025 - 15:49:08	127,00	10.752.501/0001-88 - MIX LOCACOES E SERVICOS LTDA	Cancelado - CONFORME SOLICITAÇÃO FEITA PELA EMPRESA MIX LOCACOES E SERVICOS LTDA 16/12/2025 10:33:39
14/10/2025 - 15:50:01	125,00	23.429.390/0001-15 - LAGO COMERCIO E SERVICOS EIRELI	Cancelado - NÃO APRESENTOU PROPOSTA SOLICITADA, DESCLASSIFICADA, CONFORME ITEM 8.5 DO EDITAL 23/10/2025 14:46:09
14/10/2025 - 15:51:46	124,00	10.752.501/0001-88 - MIX LOCACOES E SERVICOS LTDA	Cancelado - CONFORME SOLICITAÇÃO FEITA PELA EMPRESA MIX LOCACOES E SERVICOS LTDA 16/12/2025 10:33:39
14/10/2025 - 15:51:55	120,00	23.429.390/0001-15 - LAGO COMERCIO E SERVICOS EIRELI	Cancelado - NÃO APRESENTOU PROPOSTA SOLICITADA, DESCLASSIFICADA, CONFORME ITEM 8.5 DO EDITAL 23/10/2025 14:46:09

0013 - VEÍCULO DE PASSEIO: Veículo popular, ar condicionado, em perfeito estado de conservação, 05 portas laterais, motor de potência mínima 1.0, para no máximo 05 pessoas - ASSUSNTOS RELIGIOSOS

Data	Valor	CNPJ	Situação
01/10/2025 - 14:27:39	250,00 (proposta)	48.591.610/0001-33 - TN3 ASSESSORIA E CONSULTORIA LTDA	Válido
13/10/2025 - 13:25:30	252,92 (proposta)	36.003.255/0001-55 - JHS SERVICOS E TERCEIRIZACAO LTDA	Válido
13/10/2025 - 15:28:44	250,00 (proposta)	10.752.501/0001-88 - MIX LOCACOES E SERVICOS LTDA	Cancelado - CONFORME SOLICITAÇÃO FEITA PELA EMPRESA MIX LOCACOES E SERVICOS LTDA 16/12/2025 10:33:50
13/10/2025 - 15:44:35	252,92 (proposta)	29.083.166/0001-09 - LOGICA SERVICOS E TRANSPORTES LTDA	Válido
13/10/2025 - 15:54:32	240,27 (proposta)	23.279.196/0001-09 - D G M SERVICOS LTDA	Válido
13/10/2025 - 16:06:48	164,40 (proposta)	23.429.390/0001-15 - LAGO COMERCIO E SERVICOS EIRELI	Cancelado - NÃO APRESENTOU PROPOSTA SOLICITADA, DESCLASSIFICADA, CONFORME ITEM 8.5 DO EDITAL 23/10/2025 14:46:18
13/10/2025 - 16:10:52	252,90 (proposta)	06.234.242/0001-26 - VERA E BRITO LTDA	Válido
13/10/2025 - 17:25:51	252,00 (proposta)	22.165.924/0001-80 - BETA CONSTRUTORA E LOCAÇÕES EIRELI	Válido
13/10/2025 - 18:04:00	252,92 (proposta)	20.246.995/0001-82 - BRAZ LOCAÇÕES E CONSTRUÇÕES EIRELI	Válido
13/10/2025 - 18:32:01	252,00 (proposta)	17.820.021/0001-56 - UNIVERSO CONSTRUTORA E TRANSPORTES LTDA	Cancelado - DESCLASSIFICADA CONFORME ITEM 8.5 DO EDITAL 16/12/2025 17:20:53
13/10/2025 - 22:25:35	260,00 (proposta)	31.066.359/0001-95 - WIMALOG LOCACOES DISTRIBUICOES E SERVICOS LTDA	Válido
14/10/2025 - 00:09:57	252,92 (proposta)	14.130.631/0001-30 - JPE LOCACOES E SERVICOS DE TERRAPLENAGEM LTDA	Cancelado - DESCLASSIFICADA CONFORME ITEM 8.5 DO EDITAL 16/12/2025 12:45:46
14/10/2025 - 15:30:29	240,26	36.003.255/0001-55 - JHS SERVICOS E TERCEIRIZACAO LTDA	Válido
14/10/2025 - 15:30:42	240,25	06.234.242/0001-26 - VERA E BRITO LTDA	Válido
14/10/2025 - 15:30:47	240,24	36.003.255/0001-55 - JHS SERVICOS E TERCEIRIZACAO LTDA	Válido
14/10/2025 - 15:30:54	164,39	17.820.021/0001-56 - UNIVERSO CONSTRUTORA E TRANSPORTES LTDA	Cancelado - DESCLASSIFICADA CONFORME ITEM 8.5 DO EDITAL 16/12/2025 17:20:53
14/10/2025 - 15:31:10	240,23	06.234.242/0001-26 - VERA E BRITO LTDA	Válido
14/10/2025 - 15:31:15	240,22	36.003.255/0001-55 - JHS SERVICOS E TERCEIRIZACAO LTDA	Válido
14/10/2025 - 15:31:22	189,69	20.246.995/0001-82 - BRAZ LOCAÇÕES E CONSTRUÇÕES EIRELI	Válido
14/10/2025 - 15:31:27	189,68	06.234.242/0001-26 - VERA E BRITO LTDA	Válido
14/10/2025 - 15:31:40	164,42	06.234.242/0001-26 - VERA E BRITO LTDA	Válido
14/10/2025 - 15:33:15	220,00	48.591.610/0001-33 - TN3 ASSESSORIA E CONSULTORIA LTDA	Válido



14/10/2025 - 15:33:18	219,99	36.003.255/0001-55 - JHS SERVICOS E TERCEIRIZACAO LTDA	Válido
14/10/2025 - 15:33:41	205,00	48.591.610/0001-33 - TN3 ASSESSORIA E CONSULTORIA LTDA	Válido
14/10/2025 - 15:33:49	163,00	23.429.390/0001-15 - LAGO COMERCIO E SERVICOS EIRELI	Cancelado - NÃO APRESENTOU PROPOSTA SOLICITADA, DESCLASSIFICADA, CONFORME ITEM 8.5 DO EDITAL 23/10/2025 14:46:18
14/10/2025 - 15:34:28	162,53	10.752.501/0001-88 - MIX LOCACOES E SERVICOS LTDA	Cancelado - CONFORME SOLICITAÇÃO FEITA PELA EMPRESA MIX LOCACOES E SERVICOS LTDA 16/12/2025 10:33:50
14/10/2025 - 15:36:19	161,52	23.429.390/0001-15 - LAGO COMERCIO E SERVICOS EIRELI	Cancelado - NÃO APRESENTOU PROPOSTA SOLICITADA, DESCLASSIFICADA, CONFORME ITEM 8.5 DO EDITAL 23/10/2025 14:46:18
14/10/2025 - 15:37:14	161,51	10.752.501/0001-88 - MIX LOCACOES E SERVICOS LTDA	Cancelado - CONFORME SOLICITAÇÃO FEITA PELA EMPRESA MIX LOCACOES E SERVICOS LTDA 16/12/2025 10:33:50
14/10/2025 - 15:37:17	189,40	14.130.631/0001-30 - JPE LOCACOES E SERVICOS DE TERRAPLENAGEM LTDA	Cancelado - 14/10/2025 15:37:26
14/10/2025 - 15:37:37	161,50	14.130.631/0001-30 - JPE LOCACOES E SERVICOS DE TERRAPLENAGEM LTDA	Cancelado - DESCLASSIFICADA CONFORME ITEM 8.5 DO EDITAL 16/12/2025 12:45:46
14/10/2025 - 15:37:44	160,50	23.429.390/0001-15 - LAGO COMERCIO E SERVICOS EIRELI	Cancelado - NÃO APRESENTOU PROPOSTA SOLICITADA, DESCLASSIFICADA, CONFORME ITEM 8.5 DO EDITAL 23/10/2025 14:46:18
14/10/2025 - 15:38:46	203,00	48.591.610/0001-33 - TN3 ASSESSORIA E CONSULTORIA LTDA	Válido
14/10/2025 - 15:39:32	189,00	29.083.166/0001-09 - LOGICA SERVICOS E TRANSPORTES LTDA	Válido
14/10/2025 - 15:40:33	150,00	10.752.501/0001-88 - MIX LOCACOES E SERVICOS LTDA	Cancelado - CONFORME SOLICITAÇÃO FEITA PELA EMPRESA MIX LOCACOES E SERVICOS LTDA 16/12/2025 10:33:50
14/10/2025 - 15:40:57	210,00	22.165.924/0001-80 - BETA CONSTRUTORA E LOCAÇÕES EIRELI	Válido
14/10/2025 - 15:41:14	148,00	23.429.390/0001-15 - LAGO COMERCIO E SERVICOS EIRELI	Cancelado - NÃO APRESENTOU PROPOSTA SOLICITADA, DESCLASSIFICADA, CONFORME ITEM 8.5 DO EDITAL 23/10/2025 14:46:18
14/10/2025 - 15:42:51	147,00	10.752.501/0001-88 - MIX LOCACOES E SERVICOS LTDA	Cancelado - CONFORME SOLICITAÇÃO FEITA PELA EMPRESA MIX LOCACOES E SERVICOS LTDA 16/12/2025 10:33:50
14/10/2025 - 15:43:23	145,00	23.429.390/0001-15 - LAGO COMERCIO E SERVICOS EIRELI	Cancelado - NÃO APRESENTOU PROPOSTA SOLICITADA, DESCLASSIFICADA, CONFORME ITEM 8.5 DO EDITAL 23/10/2025 14:46:18
14/10/2025 - 15:43:37	144,00	10.752.501/0001-88 - MIX LOCACOES E SERVICOS LTDA	Cancelado - CONFORME SOLICITAÇÃO FEITA PELA EMPRESA MIX LOCACOES E SERVICOS LTDA 16/12/2025 10:33:50
14/10/2025 - 15:43:53	140,00	23.429.390/0001-15 - LAGO COMERCIO E SERVICOS EIRELI	Cancelado - NÃO APRESENTOU PROPOSTA SOLICITADA, DESCLASSIFICADA, CONFORME ITEM 8.5 DO EDITAL 23/10/2025 14:46:18
14/10/2025 - 15:45:35	139,00	10.752.501/0001-88 - MIX LOCACOES E SERVICOS LTDA	Cancelado - CONFORME SOLICITAÇÃO FEITA PELA EMPRESA MIX LOCACOES E SERVICOS LTDA 16/12/2025 10:33:50
14/10/2025 - 15:46:57	138,00	23.429.390/0001-15 - LAGO COMERCIO E SERVICOS EIRELI	Cancelado - NÃO APRESENTOU PROPOSTA SOLICITADA, DESCLASSIFICADA, CONFORME ITEM 8.5 DO EDITAL 23/10/2025 14:46:18
14/10/2025 - 15:47:46	137,00	10.752.501/0001-88 - MIX LOCACOES E SERVICOS LTDA	Cancelado - CONFORME SOLICITAÇÃO FEITA PELA EMPRESA MIX LOCACOES E SERVICOS LTDA 16/12/2025 10:33:50
14/10/2025 - 15:48:07	135,00	23.429.390/0001-15 - LAGO COMERCIO E SERVICOS EIRELI	Cancelado - NÃO APRESENTOU PROPOSTA SOLICITADA, DESCLASSIFICADA, CONFORME ITEM 8.5 DO EDITAL 23/10/2025 14:46:18
14/10/2025 - 15:48:28	129,00	10.752.501/0001-88 - MIX LOCACOES E SERVICOS LTDA	Cancelado - CONFORME SOLICITAÇÃO FEITA PELA EMPRESA MIX LOCACOES E SERVICOS LTDA 16/12/2025 10:33:50
14/10/2025 - 15:49:02	128,00	23.429.390/0001-15 - LAGO COMERCIO E SERVICOS EIRELI	Cancelado - NÃO APRESENTOU PROPOSTA SOLICITADA, DESCLASSIFICADA, CONFORME ITEM 8.5 DO EDITAL 23/10/2025 14:46:18
14/10/2025 - 15:49:13	127,00	10.752.501/0001-88 - MIX LOCACOES E SERVICOS LTDA	Cancelado - CONFORME SOLICITAÇÃO FEITA PELA EMPRESA MIX LOCACOES E SERVICOS LTDA 16/12/2025 10:33:50
14/10/2025 - 15:50:10	125,00	23.429.390/0001-15 - LAGO COMERCIO E SERVICOS EIRELI	Cancelado - NÃO APRESENTOU PROPOSTA SOLICITADA, DESCLASSIFICADA, CONFORME ITEM 8.5 DO EDITAL 23/10/2025 14:46:18
14/10/2025 - 15:51:50	124,00	10.752.501/0001-88 - MIX LOCACOES E SERVICOS LTDA	Cancelado - CONFORME SOLICITAÇÃO FEITA PELA EMPRESA MIX LOCACOES E SERVICOS LTDA 16/12/2025 10:33:50
14/10/2025 - 15:52:03	120,00	23.429.390/0001-15 - LAGO COMERCIO E SERVICOS EIRELI	Cancelado - NÃO APRESENTOU PROPOSTA SOLICITADA, DESCLASSIFICADA, CONFORME ITEM 8.5 DO EDITAL 23/10/2025 14:46:18

Arquivos Enviados pelos Fornecedores

Item	Data/Hora	Enviado por	Arquivo
0002	18/12/2025 - 12:26:46	06.234.242/0001-26 - VERA E BRITO LTDA	DOCUMENTOS.zip



0001	18/12/2025 - 12:46:41	31.066.359/0001-95 - WIMALOG LOCACOES DISTRIBUICOES E SERVICOS LTDA	DOC. HABILITACAO PREF AGUA BRANCA MA 35.2025 18.12.2025_compressed.pdf
0003	18/12/2025 - 12:47:00	31.066.359/0001-95 - WIMALOG LOCACOES DISTRIBUICOES E SERVICOS LTDA	DOC. HABILITACAO PREF AGUA BRANCA MA 35.2025 18.12.2025_compressed.pdf
0011	18/12/2025 - 12:47:20	31.066.359/0001-95 - WIMALOG LOCACOES DISTRIBUICOES E SERVICOS LTDA	DOC. HABILITACAO PREF AGUA BRANCA MA 35.2025 18.12.2025_compressed.pdf
0012	18/12/2025 - 12:47:44	31.066.359/0001-95 - WIMALOG LOCACOES DISTRIBUICOES E SERVICOS LTDA	DOC. HABILITACAO PREF AGUA BRANCA MA 35.2025 18.12.2025_compressed.pdf

Intenções de Recurso, Recursos e Contrarrazões Prazos

Intenção de Recurso	Recurso	Contrarrazão
11/12/2025 - 11:25	--	--

Chat

Data	Apelido	Frase
14/10/2025 - 09:00:45	Pregoeiro	BOM DIA
14/10/2025 - 09:02:36	Pregoeiro	FAREMOS A NALISE DAS PROPOSTAS APRESENTADAS
14/10/2025 - 09:02:50	Pregoeiro	FIQUEM ATENTOS
14/10/2025 - 09:03:36	Sistema	O processo está em fase de análise das propostas
14/10/2025 - 09:43:00	Sistema	O item 0001 teve uma proposta de R\$ 38,63 cancelada pelo Pregoeiro.
14/10/2025 - 09:43:00	Sistema	Motivo: PREÇO MUITO ABAIXO DO ESTIMADO PELA ADMINISTRAÇÃO, DESCLASSIFICADA PARA NÃO COMPROMETER A COMPETIVIDADE
14/10/2025 - 09:45:26	Sistema	O item 0002 teve uma proposta de R\$ 25,00 cancelada pelo Pregoeiro.
14/10/2025 - 09:45:26	Sistema	Motivo: PREÇO MUITO ABAIXO DO ESTIMADO PELA ADMINISTRAÇÃO, EM DESCONFORMIDADE COM O ITEM "55.16. Considera-se absolutamente inexequível a proposta que reduzir o valor do último lance ofertado em mais de 85%."
14/10/2025 - 09:45:39	Sistema	O item 0003 teve uma proposta de R\$ 25,00 cancelada pelo Pregoeiro.
14/10/2025 - 09:45:39	Sistema	Motivo: PREÇO MUITO ABAIXO DO ESTIMADO PELA ADMINISTRAÇÃO, EM DESCONFORMIDADE COM O ITEM "55.16. Considera-se absolutamente inexequível a proposta que reduzir o valor do último lance ofertado em mais de 85%."
14/10/2025 - 09:45:51	Sistema	O item 0004 teve uma proposta de R\$ 38,63 cancelada pelo Pregoeiro.
14/10/2025 - 09:45:51	Sistema	Motivo: PREÇO MUITO ABAIXO DO ESTIMADO PELA ADMINISTRAÇÃO, EM DESCONFORMIDADE COM O ITEM "55.16. Considera-se absolutamente inexequível a proposta que reduzir o valor do último lance ofertado em mais de 85%."
14/10/2025 - 09:46:05	Sistema	O item 0005 teve uma proposta de R\$ 25,00 cancelada pelo Pregoeiro.
14/10/2025 - 09:46:05	Sistema	Motivo: PREÇO MUITO ABAIXO DO ESTIMADO PELA ADMINISTRAÇÃO, EM DESCONFORMIDADE COM O ITEM "55.16. Considera-se absolutamente inexequível a proposta que reduzir o valor do último lance ofertado em mais de 85%."
14/10/2025 - 09:46:45	Sistema	O item 0006 teve uma proposta de R\$ 25,00 cancelada pelo Pregoeiro.
14/10/2025 - 09:46:45	Sistema	Motivo: PREÇO MUITO ABAIXO DO ESTIMADO PELA ADMINISTRAÇÃO, EM DESCONFORMIDADE COM O ITEM "55.16. Considera-se absolutamente inexequível a proposta que reduzir o valor do último lance ofertado em mais de 85%."
14/10/2025 - 09:46:59	Sistema	O item 0007 teve uma proposta de R\$ 25,00 cancelada pelo Pregoeiro.
14/10/2025 - 09:46:59	Sistema	Motivo: PREÇO MUITO ABAIXO DO ESTIMADO PELA ADMINISTRAÇÃO, EM DESCONFORMIDADE COM O ITEM "55.16. Considera-se absolutamente inexequível a proposta que reduzir o valor do último lance ofertado em mais de 85%."
14/10/2025 - 10:19:07	Sistema	As propostas foram analisadas e o processo foi aberto
14/10/2025 - 10:19:07	Sistema	No modo de disputa aberto a etapa de envio de lances na sessão pública durará dez minutos e, após isso, será prorrogada automaticamente pelo sistema quando houver lance ofertado nos últimos dois minutos do período de duração da sessão pública.
14/10/2025 - 10:19:07	Sistema	O processo utiliza o intervalo de lances de R\$ 0,01. Se o lance for inferior ao limite mínimo, o intervalo será desconsiderado.
14/10/2025 - 10:19:07	Sistema	Conforme o artigo 2º da instrução normativa nº 3 de 4 de outubro de 2013, o intervalo entre os lances enviados pelo mesmo licitante não poderá ser inferior a 20 segundos e o intervalo entre os lances dos participantes não poderá ser inferior a 3 segundos.
14/10/2025 - 10:20:12	Pregoeiro	SENHORES LICITANTES, A FASE DE LANCES SÓ SERÁ ABERTA DIA 14/10/2025, ÀS 15:00HS, FIQUEM ATENTOS
14/10/2025 - 15:06:22	Pregoeiro	BOA TARDE
14/10/2025 - 15:06:59	Pregoeiro	CONFORME INFORMADO ANTERIORMENTE, EM INSTANTE FAREMOS A FASE DE LANCES
14/10/2025 - 15:14:02	Pregoeiro	SENHORES LICITANTES, AO OFERTAREM SEUS LANCES, LEMBREM-SE QUE, TODOS OS LANCES OFERTADOS SERÃO DE RESPONSABILIDADE DO LICITANTE, LEMBRANDO TAMBÉM QUE A LICITAÇÃO É POR ITEM (DIÁRIA), CASO HAJA A NECESSIDADE DE APENAS UMA DIÁRIA, A EMPRESA VENCEDORA TERÁ QUE PRESTAR O SERVIÇO CONFORME SOLICITADO, SOB PENA DE SOFRER AS SANÇÕES PREVISTAS NO ATO CONVOCATÓRIO



14/10/2025 - 15:14:24	Pregoeiro	PORTANTO OBSERVEM BEM OS PREÇOS OFERTADOS
14/10/2025 - 15:24:24	Sistema	O item 0001 foi aberto pelo pregoeiro.
14/10/2025 - 15:24:24	Sistema	O item 0001 tem empresas beneficiadas pela LC 123/2006 em sua disputa.
14/10/2025 - 15:24:27	Sistema	O item 0002 foi aberto pelo pregoeiro.
14/10/2025 - 15:24:27	Sistema	O item 0002 tem empresas beneficiadas pela LC 123/2006 em sua disputa.
14/10/2025 - 15:24:29	Sistema	O item 0003 foi aberto pelo pregoeiro.
14/10/2025 - 15:24:29	Sistema	O item 0003 tem empresas beneficiadas pela LC 123/2006 em sua disputa.
14/10/2025 - 15:24:29	Sistema	O item 0004 foi aberto pelo pregoeiro.
14/10/2025 - 15:24:29	Sistema	O item 0004 tem empresas beneficiadas pela LC 123/2006 em sua disputa.
14/10/2025 - 15:24:40	Sistema	O item 0005 foi aberto pelo pregoeiro.
14/10/2025 - 15:24:40	Sistema	O item 0005 tem empresas beneficiadas pela LC 123/2006 em sua disputa.
14/10/2025 - 15:24:41	Sistema	O item 0006 foi aberto pelo pregoeiro.
14/10/2025 - 15:24:41	Sistema	O item 0006 tem empresas beneficiadas pela LC 123/2006 em sua disputa.
14/10/2025 - 15:24:43	Sistema	O item 0007 foi aberto pelo pregoeiro.
14/10/2025 - 15:24:43	Sistema	O item 0007 tem empresas beneficiadas pela LC 123/2006 em sua disputa.
14/10/2025 - 15:24:44	Sistema	O item 0008 foi aberto pelo pregoeiro.
14/10/2025 - 15:24:44	Sistema	O item 0008 tem empresas beneficiadas pela LC 123/2006 em sua disputa.
14/10/2025 - 15:24:46	Sistema	O item 0009 foi aberto pelo pregoeiro.
14/10/2025 - 15:24:46	Sistema	O item 0009 tem empresas beneficiadas pela LC 123/2006 em sua disputa.
14/10/2025 - 15:24:47	Sistema	O item 0010 foi aberto pelo pregoeiro.
14/10/2025 - 15:24:47	Sistema	O item 0010 tem empresas beneficiadas pela LC 123/2006 em sua disputa.
14/10/2025 - 15:30:22	Sistema	O item 0011 foi aberto pelo pregoeiro.
14/10/2025 - 15:30:22	Sistema	O item 0011 tem empresas beneficiadas pela LC 123/2006 em sua disputa.
14/10/2025 - 15:30:23	Sistema	O item 0012 foi aberto pelo pregoeiro.
14/10/2025 - 15:30:23	Sistema	O item 0012 tem empresas beneficiadas pela LC 123/2006 em sua disputa.
14/10/2025 - 15:30:24	Sistema	O item 0013 foi aberto pelo pregoeiro.
14/10/2025 - 15:30:24	Sistema	O item 0013 tem empresas beneficiadas pela LC 123/2006 em sua disputa.
14/10/2025 - 15:34:40	Sistema	O item 0002 foi encerrado.
14/10/2025 - 15:34:46	Sistema	O item 0009 foi encerrado.
14/10/2025 - 15:34:49	Sistema	O item 0010 foi encerrado.
14/10/2025 - 15:34:52	Sistema	O item 0004 foi encerrado.
14/10/2025 - 15:35:04	Sistema	O item 0005 foi encerrado.
14/10/2025 - 15:35:10	Sistema	O item 0001 foi encerrado.
14/10/2025 - 15:35:19	Sistema	O item 0003 foi encerrado.
14/10/2025 - 15:36:52	Sistema	O item 0008 foi encerrado.
14/10/2025 - 15:37:01	Sistema	O item 0007 foi encerrado.
14/10/2025 - 15:41:50	Sistema	O item 0006 foi encerrado.
14/10/2025 - 15:44:50	Sistema	O item 0011 foi encerrado.
14/10/2025 - 15:53:55	Sistema	O item 0012 foi encerrado.
14/10/2025 - 15:54:04	Sistema	O item 0013 foi encerrado.
14/10/2025 - 15:56:49	Sistema	O item 0001 teve como arrematante WIMALOG LOCACOES DISTRIBUICOES E SERVICOS LTDA - ME com lance de R\$ 159,97.
14/10/2025 - 15:56:49	Sistema	O item 0002 teve como arrematante JPE LOCACOES E SERVICOS DE TERRAPLENAGEM LTDA - ME com lance de R\$ 355,00.
14/10/2025 - 15:56:49	Sistema	O item 0003 teve como arrematante WIMALOG LOCACOES DISTRIBUICOES E SERVICOS LTDA - ME com lance de R\$ 158,99.
14/10/2025 - 15:56:49	Sistema	O item 0004 teve como arrematante JPE LOCACOES E SERVICOS DE TERRAPLENAGEM LTDA - ME com lance de R\$ 499,00.
14/10/2025 - 15:56:49	Sistema	O item 0005 teve como arrematante JPE LOCACOES E SERVICOS DE TERRAPLENAGEM LTDA - ME com lance de R\$ 459,00.
14/10/2025 - 15:56:49	Sistema	O item 0006 teve como arrematante LAGO COMERCIO E SERVICOS EIRELI - MEI com lance de R\$ 340,00.
14/10/2025 - 15:56:49	Sistema	O item 0007 teve como arrematante LAGO COMERCIO E SERVICOS EIRELI - MEI com lance de R\$ 374,00.
14/10/2025 - 15:56:49	Sistema	O item 0008 teve como arrematante LAGO COMERCIO E SERVICOS EIRELI - MEI com lance de R\$ 159,00.
14/10/2025 - 15:56:49	Sistema	O item 0009 teve como arrematante LAGO COMERCIO E SERVICOS EIRELI - MEI com lance de R\$ 159,00.
14/10/2025 - 15:56:49	Sistema	O item 0010 teve como arrematante LAGO COMERCIO E SERVICOS EIRELI - MEI com lance de R\$ 355,00.
14/10/2025 - 15:56:49	Sistema	O item 0011 teve como arrematante LAGO COMERCIO E SERVICOS EIRELI - MEI com lance de R\$ 140,00.



14/10/2025 - 15:56:49	Sistema	O item 0012 teve como arrematante LAGO COMERCIO E SERVICOS EIRELI - MEI com lance de R\$ 120,00.
14/10/2025 - 15:56:49	Sistema	O item 0013 teve como arrematante LAGO COMERCIO E SERVICOS EIRELI - MEI com lance de R\$ 120,00.
14/10/2025 - 16:06:11	Pregoeiro	DEVISO O HORARIO A SESSÃO SERÁ SUSPENSA, REABRE DIA 16/10/2025, ÀS 11:00HS
20/10/2025 - 07:43:47	Pregoeiro	BOM DIA
20/10/2025 - 07:45:14	Pregoeiro	SENHORES LICITANTES, FICAMOS IMPOSSIBILITADOS DE REABRIR A SESSÃO NO DIA E HORÁRIO MARCADO ANTERIORMENTE, PORTANTO, REABRIMOS DIA 21/10/2025, ÀS 14:30HS
21/10/2025 - 14:36:38	Pregoeiro	BOA TARDE
21/10/2025 - 14:51:51	Pregoeiro	CONSIDERANDO O ITEM 8.7.2 DO EDITAL QUE TRATA DO CRITÉRIO DE INEQUILIBRIDADE, VISTO QUE ALGUNS ITENS TIVERAM DESCONTOS ACIMA DE 35% DO VALOR ORÇADO, SOLICITAMOS EM CARÁTER DE DILIGENCIA SOBRE PENA DE DESCLASSIFICAÇÃO, A COMPOSIÇÃO DE CUSTO DE TODOS OS ITENS QUE ESTÃO ACIMA DE 35% (TRINTA E CINCO POR CENTO) DO VALOR ORÇADO PELA ADMINISTRAÇÃO PÚBLICA, ACOMPANHADOS DE NOTAS FISCAIS PARA COMPROVAÇÃO DE CUSTO, O NÃO ENVIO SERÁ MOTIVO DE DESCLASSIFICAÇÃO DA PROPOSTA. CONFORME ITEM 8.5 DO EDITAL O não envio da proposta ajustada por meio do correio eletrônico com todos os requisitos elencados no Termo de Referência, ou o descumprimento das diligências determinadas pelo Agente de Contratação acarretará a desclassificação da proposta, sem prejuízo da instauração de processo sancionatório contra o licitante
21/10/2025 - 14:52:11	Sistema	Foram solicitadas propostas readequadas para o fornecedor WIMALOG LOCACOES DISTRIBUICOES E SERVICOS LTDA. O prazo de envio é até às 16:52 do dia 21/10/2025.
21/10/2025 - 14:52:11	Sistema	Foram solicitadas propostas readequadas para o fornecedor JPE LOCACOES E SERVICOS DE TERRAPLENAGEM LTDA. O prazo de envio é até às 16:52 do dia 21/10/2025.
21/10/2025 - 14:52:11	Sistema	Foram solicitadas propostas readequadas para o fornecedor LAGO COMERCIO E SERVICOS EIRELI. O prazo de envio é até às 16:52 do dia 21/10/2025.
21/10/2025 - 15:01:50	Sistema	A proposta readequada do item 0001 foi anexada ao processo.
21/10/2025 - 15:32:37	Sistema	A proposta readequada do item 0001 foi anexada ao processo.
21/10/2025 - 15:36:31	Pregoeiro	APÓS O TÉRMINO DO PRAZO DE DILIGÊNCIA, A SESSÃO FICA SUSPENSA PARA ANLISE DAS DILIGÊNCIAS APRESENTADAS, REABRE DIA 23/10/2025, ÀS 14:30HS
21/10/2025 - 16:15:10	Sistema	A proposta readequada do item 0001 foi anexada ao processo.
23/10/2025 - 14:44:01	Sistema	O fornecedor JPE LOCACOES E SERVICOS DE TERRAPLENAGEM LTDA foi desclassificado para o item 0002 pelo pregoeiro.
23/10/2025 - 14:44:01	Sistema	Motivo: NÃO APRESENTOU PROPOSTA SOLICITADA, DESCLASSIFICADA, CONFORME ITEM 8.5 DO EDITAL
23/10/2025 - 14:44:01	Sistema	O item 0002 tem como novo arrematante LAGO COMERCIO E SERVICOS EIRELI com lance de R\$ 356,00.
23/10/2025 - 14:44:20	Pregoeiro	BOA TARDE
23/10/2025 - 14:44:35	Sistema	O fornecedor JPE LOCACOES E SERVICOS DE TERRAPLENAGEM LTDA foi desclassificado para o item 0004 pelo pregoeiro.
23/10/2025 - 14:44:35	Sistema	Motivo: NÃO APRESENTOU PROPOSTA SOLICITADA, DESCLASSIFICADA, CONFORME ITEM 8.5 DO EDITAL
23/10/2025 - 14:44:35	Sistema	O item 0004 tem como novo arrematante LAGO COMERCIO E SERVICOS EIRELI com lance de R\$ 500,00.
23/10/2025 - 14:44:48	Sistema	O fornecedor JPE LOCACOES E SERVICOS DE TERRAPLENAGEM LTDA foi desclassificado para o item 0005 pelo pregoeiro.
23/10/2025 - 14:44:48	Sistema	Motivo: NÃO APRESENTOU PROPOSTA SOLICITADA, DESCLASSIFICADA, CONFORME ITEM 8.5 DO EDITAL
23/10/2025 - 14:44:48	Sistema	O item 0005 tem como novo arrematante LAGO COMERCIO E SERVICOS EIRELI com lance de R\$ 460,00.
23/10/2025 - 14:45:01	Sistema	O fornecedor LAGO COMERCIO E SERVICOS EIRELI foi desclassificado para o item 0006 pelo pregoeiro.
23/10/2025 - 14:45:01	Sistema	Motivo: NÃO APRESENTOU PROPOSTA SOLICITADA, DESCLASSIFICADA, CONFORME ITEM 8.5 DO EDITAL
23/10/2025 - 14:45:01	Sistema	O item 0006 tem como novo arrematante JPE LOCACOES E SERVICOS DE TERRAPLENAGEM LTDA com lance de R\$ 355,00.
23/10/2025 - 14:45:09	Sistema	O fornecedor LAGO COMERCIO E SERVICOS EIRELI foi desclassificado para o item 0007 pelo pregoeiro.
23/10/2025 - 14:45:09	Sistema	Motivo: NÃO APRESENTOU PROPOSTA SOLICITADA, DESCLASSIFICADA, CONFORME ITEM 8.5 DO EDITAL
23/10/2025 - 14:45:09	Sistema	O item 0007 tem como novo arrematante JPE LOCACOES E SERVICOS DE TERRAPLENAGEM LTDA com lance de R\$ 375,00.
23/10/2025 - 14:45:18	Sistema	O fornecedor LAGO COMERCIO E SERVICOS EIRELI foi desclassificado para o item 0008 pelo pregoeiro.
23/10/2025 - 14:45:18	Sistema	Motivo: NÃO APRESENTOU PROPOSTA SOLICITADA, DESCLASSIFICADA, CONFORME ITEM 8.5 DO EDITAL
23/10/2025 - 14:45:18	Sistema	O item 0008 tem como novo arrematante JPE LOCACOES E SERVICOS DE TERRAPLENAGEM LTDA com lance de R\$ 160,00.
23/10/2025 - 14:45:41	Sistema	O fornecedor LAGO COMERCIO E SERVICOS EIRELI foi desclassificado para o item 0009 pelo pregoeiro.
23/10/2025 - 14:45:41	Sistema	Motivo: NÃO APRESENTOU PROPOSTA SOLICITADA, DESCLASSIFICADA, CONFORME ITEM 8.5 DO EDITAL
23/10/2025 - 14:45:41	Sistema	O item 0009 tem como novo arrematante MIX LOCACOES E SERVICOS LTDA com lance de R\$ 162,53.
23/10/2025 - 14:45:51	Sistema	O fornecedor LAGO COMERCIO E SERVICOS EIRELI foi desclassificado para o item 0010 pelo pregoeiro.
23/10/2025 - 14:45:51	Sistema	Motivo: NÃO APRESENTOU PROPOSTA SOLICITADA, DESCLASSIFICADA, CONFORME ITEM 8.5 DO EDITAL
23/10/2025 - 14:45:51	Sistema	O item 0010 tem como novo arrematante MIX LOCACOES E SERVICOS LTDA com lance de R\$ 357,56.
23/10/2025 - 14:46:09	Sistema	O fornecedor LAGO COMERCIO E SERVICOS EIRELI foi desclassificado para o item 0012 pelo pregoeiro.



23/10/2025 - 14:46:09	Sistema	Motivo: NÃO APRESENTOU PROPOSTA SOLICITADA, DESCLASSIFICADA, CONFORME ITEM 8.5 DO EDITAL
23/10/2025 - 14:46:09	Sistema	O item 0012 tem como novo arrematante MIX LOCACOES E SERVICOS LTDA com lance de R\$ 124,00.
23/10/2025 - 14:46:18	Sistema	O fornecedor LAGO COMERCIO E SERVICOS EIRELI foi desclassificado para o item 0013 pelo pregoeiro.
23/10/2025 - 14:46:18	Sistema	Motivo: NÃO APRESENTOU PROPOSTA SOLICITADA, DESCLASSIFICADA, CONFORME ITEM 8.5 DO EDITAL
23/10/2025 - 14:46:18	Sistema	O item 0013 tem como novo arrematante MIX LOCACOES E SERVICOS LTDA com lance de R\$ 124,00.
23/10/2025 - 14:48:04	Pregoeiro	CONSIDERANDO O ITEM 8.7.2 DO EDITAL QUE TRATA DO CRITÉRIO DE INEXEQUIBILIDADE, VISTO QUE ALGUNS ITENS TIVERAM DESCONTOS ACIMA DE 35% DO VALOR ORÇADO, SOLICITAMOS EM CARÁTER DE DILIGENCIA SOBRE PENA DE DESCLASSIFICAÇÃO, A COMPOSIÇÃO DE CUSTO DE TODOS OS ITENS QUE ESTÃO ACIMA DE 35% (TRINTA E CINCO POR CENTO) DO VALOR ORÇADO PELA ADMINISTRAÇÃO PÚBLICA, ACOMPANHADOS DE NOTAS FISCAIS PARA COMPROVAÇÃO DE CUSTO. O NÃO ENVIO SERÁ MOTIVO DE DESCLASSIFICAÇÃO DA PROPOSTA. CONFORME ITEM 8.5 DO EDITAL O não envio da proposta ajustada por meio do correio eletrônico com todos os requisitos elencados no Termo de Referência, ou o descumprimento das diligências determinadas pelo Agente de Contratação acarretará a desclassificação da proposta, sem prejuízo da instauração de processo sancionatório contra o licitante
23/10/2025 - 14:48:37	Sistema	Foi solicitado a proposta readequada para o fornecedor LAGO COMERCIO E SERVICOS EIRELI no item 0002. O prazo de envio é até às 16:48 do dia 23/10/2025.
23/10/2025 - 14:48:50	Sistema	Foi solicitado a proposta readequada para o fornecedor LAGO COMERCIO E SERVICOS EIRELI no item 0004. O prazo de envio é até às 16:48 do dia 23/10/2025.
23/10/2025 - 14:48:59	Sistema	Foi solicitado a proposta readequada para o fornecedor LAGO COMERCIO E SERVICOS EIRELI no item 0005. O prazo de envio é até às 16:48 do dia 23/10/2025.
23/10/2025 - 14:49:32	Sistema	Foi solicitado a proposta readequada para o fornecedor JPE LOCACOES E SERVICOS DE TERRAPLENAGEM LTDA no item 0006. O prazo de envio é até às 16:49 do dia 23/10/2025.
23/10/2025 - 14:49:41	Sistema	Foi solicitado a proposta readequada para o fornecedor JPE LOCACOES E SERVICOS DE TERRAPLENAGEM LTDA no item 0007. O prazo de envio é até às 16:49 do dia 23/10/2025.
23/10/2025 - 14:49:51	Sistema	Foi solicitado a proposta readequada para o fornecedor JPE LOCACOES E SERVICOS DE TERRAPLENAGEM LTDA no item 0008. O prazo de envio é até às 16:49 do dia 23/10/2025.
23/10/2025 - 14:50:17	Sistema	Foi solicitado a proposta readequada para o fornecedor MIX LOCACOES E SERVICOS LTDA no item 0009. O prazo de envio é até às 16:50 do dia 23/10/2025.
23/10/2025 - 14:50:39	Sistema	Foi solicitado a proposta readequada para o fornecedor MIX LOCACOES E SERVICOS LTDA no item 0010. O prazo de envio é até às 16:50 do dia 23/10/2025.
23/10/2025 - 14:51:50	Sistema	Foi solicitado a proposta readequada para o fornecedor MIX LOCACOES E SERVICOS LTDA no item 0012. O prazo de envio é até às 16:51 do dia 23/10/2025.
23/10/2025 - 14:51:58	Sistema	Foi solicitado a proposta readequada para o fornecedor MIX LOCACOES E SERVICOS LTDA no item 0013. O prazo de envio é até às 16:51 do dia 23/10/2025.
23/10/2025 - 15:58:18	Sistema	A proposta readequada do item 0009 foi anexada ao processo.
23/10/2025 - 17:08:45	Pregoeiro	A SESSÃO SERÁ SUSPENSA, AS DILIGÊNCIAS APRESENTADAS SERÃO ANALISADAS, REABRE DIA 29/10/2025, ÀS 11:00HS
29/10/2025 - 11:09:02	Pregoeiro	bom dia
29/10/2025 - 11:33:12	Sistema	O fornecedor JPE LOCACOES E SERVICOS DE TERRAPLENAGEM LTDA foi desclassificado para o item 0006 pelo pregoeiro.
29/10/2025 - 11:33:12	Sistema	Motivo: NÃO APRESENTOU PROPOSTA READEQUADA SOLICITADA, DESCLASSIFICADA, CONFORME ITEM 8.5 DO EDITAL
29/10/2025 - 11:33:12	Sistema	O item 0006 tem como novo arrematante MIX LOCACOES E SERVICOS LTDA com lance de R\$ 357,56.
29/10/2025 - 11:33:25	Sistema	O fornecedor JPE LOCACOES E SERVICOS DE TERRAPLENAGEM LTDA foi desclassificado para o item 0007 pelo pregoeiro.
29/10/2025 - 11:33:25	Sistema	Motivo: NÃO APRESENTOU PROPOSTA READEQUADA SOLICITADA, DESCLASSIFICADA, CONFORME ITEM 8.5 DO EDITAL
29/10/2025 - 11:33:25	Sistema	O item 0007 tem como novo arrematante MIX LOCACOES E SERVICOS LTDA com lance de R\$ 377,06.
29/10/2025 - 11:33:33	Sistema	O fornecedor JPE LOCACOES E SERVICOS DE TERRAPLENAGEM LTDA foi desclassificado para o item 0008 pelo pregoeiro.
29/10/2025 - 11:33:33	Sistema	Motivo: NÃO APRESENTOU PROPOSTA READEQUADA SOLICITADA, DESCLASSIFICADA, CONFORME ITEM 8.5 DO EDITAL
29/10/2025 - 11:33:33	Sistema	O item 0008 tem como novo arrematante MIX LOCACOES E SERVICOS LTDA com lance de R\$ 162,53.
29/10/2025 - 11:33:46	Sistema	O fornecedor LAGO COMERCIO E SERVICOS EIRELI foi desclassificado para o item 0002 pelo pregoeiro.
29/10/2025 - 11:33:46	Sistema	Motivo: NÃO APRESENTOU PROPOSTA READEQUADA SOLICITADA, DESCLASSIFICADA, CONFORME ITEM 8.5 DO EDITAL
29/10/2025 - 11:33:46	Sistema	O item 0002 tem como novo arrematante MIX LOCACOES E SERVICOS LTDA com lance de R\$ 357,56.
29/10/2025 - 11:33:57	Sistema	O fornecedor LAGO COMERCIO E SERVICOS EIRELI foi desclassificado para o item 0004 pelo pregoeiro.
29/10/2025 - 11:33:57	Sistema	Motivo: NÃO APRESENTOU PROPOSTA READEQUADA SOLICITADA, DESCLASSIFICADA, CONFORME ITEM 8.5 DO EDITAL
29/10/2025 - 11:33:57	Sistema	O item 0004 tem como novo arrematante MIX LOCACOES E SERVICOS LTDA com lance de R\$ 513,58.
29/10/2025 - 11:34:06	Sistema	O fornecedor LAGO COMERCIO E SERVICOS EIRELI foi desclassificado para o item 0005 pelo pregoeiro.
29/10/2025 - 11:34:06	Sistema	Motivo: NÃO APRESENTOU PROPOSTA READEQUADA SOLICITADA, DESCLASSIFICADA, CONFORME ITEM 8.5 DO EDITAL
29/10/2025 - 11:34:06	Sistema	O item 0005 tem como novo arrematante MIX LOCACOES E SERVICOS LTDA com lance de R\$ 461,57.
29/10/2025 - 11:34:19	Sistema	O fornecedor LAGO COMERCIO E SERVICOS EIRELI foi desclassificado para o item 0011 pelo pregoeiro.
29/10/2025 - 11:34:19	Sistema	Motivo: NÃO APRESENTOU PROPOSTA READEQUADA SOLICITADA, DESCLASSIFICADA, CONFORME ITEM 8.5 DO EDITAL



29/10/2025 - 11:34:19	Sistema	O item 0011 tem como novo arrematante MIX LOCACOES E SERVICOS LTDA com lance de R\$ 144,00.
29/10/2025 - 11:36:37	Sistema	Foi solicitado a proposta readequada para o fornecedor MIX LOCACOES E SERVICOS LTDA no item 0006. O prazo de envio é até às 13:36 do dia 29/10/2025.
29/10/2025 - 11:36:49	Sistema	Foi solicitado a proposta readequada para o fornecedor MIX LOCACOES E SERVICOS LTDA no item 0007. O prazo de envio é até às 13:36 do dia 29/10/2025.
29/10/2025 - 11:36:58	Sistema	Foi solicitado a proposta readequada para o fornecedor MIX LOCACOES E SERVICOS LTDA no item 0008. O prazo de envio é até às 13:36 do dia 29/10/2025.
29/10/2025 - 11:37:11	Sistema	Foi solicitado a proposta readequada para o fornecedor MIX LOCACOES E SERVICOS LTDA no item 0002. O prazo de envio é até às 13:37 do dia 29/10/2025.
29/10/2025 - 11:37:20	Sistema	Foi solicitado a proposta readequada para o fornecedor MIX LOCACOES E SERVICOS LTDA no item 0004. O prazo de envio é até às 13:37 do dia 29/10/2025.
29/10/2025 - 11:37:29	Sistema	Foi solicitado a proposta readequada para o fornecedor MIX LOCACOES E SERVICOS LTDA no item 0005. O prazo de envio é até às 13:37 do dia 29/10/2025.
29/10/2025 - 11:37:41	Sistema	Foi solicitado a proposta readequada para o fornecedor MIX LOCACOES E SERVICOS LTDA no item 0011. O prazo de envio é até às 13:37 do dia 29/10/2025.
29/10/2025 - 11:38:10	Pregoeiro	CONSIDERANDO O ITEM 8.7.2 DO EDITAL QUE TRATA DO CRITÉRIO DE INEXEQUIBILIDADE, VISTO QUE ALGUNS ITENS TIVERAM DESCONTOS ACIMA DE 35% DO VALOR ORÇADO, SOLICITAMOS EM CARÁTER DE DILIGENCIA SOBRE PENA DE DESCLASSIFICAÇÃO, A COMPOSIÇÃO DE CUSTO DE TODOS OS ITENS QUE ESTÃO ACIMA DE 35% (TRINTA E CINCO POR CENTO) DO VALOR ORÇADO PELA ADMINISTRAÇÃO PÚBLICA, ACOMPANHADOS DE NOTAS FISCAIS PARA COMPROVAÇÃO DE CUSTO, O NÃO ENVIO SERÁ MOTIVO DE DESCLASSIFICAÇÃO DA PROPOSTA. CONFORME ITEM 8.5 DO EDITAL O não envio da proposta ajustada por meio do correio eletrônico com todos os requisitos elencados no Termo de Referência, ou o descumprimento das diligências determinadas pelo Agente de Contratação acarretará a desclassificação da proposta, sem prejuízo da instauração de processo sancionatório contra o licitante
29/10/2025 - 13:19:47	Sistema	A proposta readequada do item 0002 foi anexada ao processo.
29/10/2025 - 13:22:27	Sistema	A proposta readequada do item 0002 foi anexada ao processo.
29/10/2025 - 14:29:21	Pregoeiro	BOA TARDE
29/10/2025 - 14:30:44	Pregoeiro	SENHORES LICITANTES, AS PROPOSTAS APRESENTADS SERÃO ANALISADAS JUNTAMENTE COM AS DILIGÊNCIAS SOLICITADAS, A SESSÃO SERÁ SUSPENSA, REABRE DIA 03/11/2025, ÀS 14:30HS
03/11/2025 - 14:36:00	Pregoeiro	CONTINUIDADE
03/11/2025 - 16:02:06	Pregoeiro	PREZADO SENHORES, AINDA ANALISANDO AS DILIGÊNCIAS APRESENTADAS, O PROCESSO FICA SUSPENSO, REABRE DIA 05/11/2025, ÀS 11:00HS
05/11/2025 - 11:04:58	Pregoeiro	BOM DIA
05/11/2025 - 17:24:06	Pregoeiro	A SESSÃO FICA SUSPENSA, REABRE DIA 10/11/2025, ÀS 11:00HS
10/11/2025 - 08:57:46	Pregoeiro	SENHORES LICITANTES, EM VIRTUDE DO FERIADO MUNICIPAL EM COMERORAÇÃO AO ANIVERSÁRIO DA CIDADE DE SÃO PEDRO DA ÁGUA BRANCA, ESTAMOS IMPOSSIBILITADOS DE REABRIR A SESSÃO NO DIA E HORÁRIO MARCADO PRA HOJE, PORTANTO, REABRIMOS DIA 11/10/2025, ÀS 14:30HS
11/11/2025 - 08:59:09	Pregoeiro	BOM DIA
11/11/2025 - 09:00:35	Pregoeiro	HOUE UM ERRO AO DIGITAR A DATA DA REABERTURA, PORTANTO, PARA HAVER PREJUÍZO AOS LICITANTES, SÓ SERÁ REABERTA DIA 12/11/2025, 14:30HS
12/11/2025 - 14:41:21	Pregoeiro	BOA TARDE
12/11/2025 - 16:37:11	Sistema	O fornecedor MIX LOCACOES E SERVICOS LTDA foi desclassificado para o item 0002 pelo pregoeiro.
12/11/2025 - 16:37:11	Sistema	Motivo: A EMPRESA MIX LOCACOES E SERVICOS LTDA, APRESENTOU CONTRATOS REFERINDO-SE A PICK-UP TRAÇADA, PORÉM AS NOTAS FISCAIS APRESENTADAS, REFERE-SE A OUTRO TIPO DE VEÍCULO, NÃO SENDO COMPATIVEL PARA COMPROVAÇÃO DOS PREÇOS OFERTADOS
12/11/2025 - 16:37:11	Sistema	O item 0002 tem como novo arrematante UNIVERSO CONSTRUTORA E TRANSPORTES LTDA com lance de R\$ 363,12.
12/11/2025 - 16:38:33	Sistema	O fornecedor MIX LOCACOES E SERVICOS LTDA foi desclassificado para o item 0004 pelo pregoeiro.
12/11/2025 - 16:38:33	Sistema	Motivo: A EMPRESA MIX LOCACOES E SERVICOS LTDA, NÃO APRESENTOU COMPROVAÇÃO DOS PREÇOS OFERTADOS PARA O ITEM, DESCLASSIFICADA CONFORME ITEM 8.5 DO EDITAL
12/11/2025 - 16:38:33	Sistema	O item 0004 tem como novo arrematante UNIVERSO CONSTRUTORA E TRANSPORTES LTDA com lance de R\$ 515,30.
12/11/2025 - 16:39:03	Sistema	O fornecedor MIX LOCACOES E SERVICOS LTDA foi desclassificado para o item 0005 pelo pregoeiro.
12/11/2025 - 16:39:03	Sistema	Motivo: A EMPRESA MIX LOCACOES E SERVICOS LTDA, NÃO APRESENTOU COMPROVAÇÃO DOS PREÇOS OFERTADOS PARA O ITEM, DESCLASSIFICADA CONFORME ITEM 8.5 DO EDITAL
12/11/2025 - 16:39:03	Sistema	O item 0005 tem como novo arrematante UNIVERSO CONSTRUTORA E TRANSPORTES LTDA com lance de R\$ 462,41.
12/11/2025 - 16:39:42	Sistema	O fornecedor MIX LOCACOES E SERVICOS LTDA foi desclassificado para o item 0006 pelo pregoeiro.
12/11/2025 - 16:39:42	Sistema	Motivo: A EMPRESA MIX LOCACOES E SERVICOS LTDA, APRESENTOU CONTRATOS REFERINDO-SE A PICK-UP TRAÇADA, PORÉM AS NOTAS FISCAIS APRESENTADAS, REFERE-SE A OUTRO TIPO DE VEÍCULO, NÃO SENDO COMPATIVEL PARA COMPROVAÇÃO DOS PREÇOS OFERTADOS, DESCLASSIFICADA CONFORME ITEM 8.5 DO EDITAL
12/11/2025 - 16:39:42	Sistema	O item 0006 tem como novo arrematante UNIVERSO CONSTRUTORA E TRANSPORTES LTDA com lance de R\$ 363,13.
12/11/2025 - 16:40:18	Sistema	O fornecedor MIX LOCACOES E SERVICOS LTDA foi desclassificado para o item 0007 pelo pregoeiro.
12/11/2025 - 16:40:18	Sistema	Motivo: A EMPRESA MIX LOCACOES E SERVICOS LTDA, NÃO APRESENTOU COMPROVAÇÃO DOS PREÇOS OFERTADOS PARA O ITEM, DESCLASSIFICADA CONFORME ITEM 8.5 DO EDITAL
12/11/2025 - 16:40:18	Sistema	O item 0007 está empatado e será agendada a sessão de desempate pelo pregoeiro.
12/11/2025 - 16:41:02	Sistema	O fornecedor MIX LOCACOES E SERVICOS LTDA foi desclassificado para o item 0010 pelo pregoeiro.



12/11/2025 - 16:41:02	Sistema	Motivo: A EMPRESA MIX LOCACOES E SERVICOS LTDA, APRESENTOU CONTRATOS REFERINDO-SE A PICK-UP TRAÇADA, PORÉM AS NOTAS FISCAIS APRESENTADAS, REFERE-SE A OUTRO TIPO DE VEÍCULO, NÃO SENDO COMPATÍVEL PARA COMPROVAÇÃO DOS PREÇOS OFERTADOS, DESCLASSIFICADA CONFORME ITEM 8.5 DO EDITAL
12/11/2025 - 16:41:02	Sistema	O item 0010 tem como novo arrematante UNIVERSO CONSTRUTORA E TRANSPORTES LTDA com lance de R\$ 363,13.
12/11/2025 - 16:41:30	Sistema	A data limite da sessão de desempate do item 0007 foi definida pelo pregoeiro para 12/11/2025 às 17:01.
12/11/2025 - 16:41:30	Sistema	Os fornecedores que ofertaram lance no valor de R\$ 381,75 para o item 0007 poderão ofertar um lance ÚNICO de desempate até 12/11/2025 às 17:01.
12/11/2025 - 17:01:00	Sistema	Não foram enviados lances de desempate para o item 0007.
12/11/2025 - 17:42:21	Sistema	O vencedor do sorteio de desempate do item 0007 foi UNIVERSO CONSTRUTORA E TRANSPORTES LTDA.
12/11/2025 - 17:44:09	Pregoeiro	DEVIDO O HORÁRIO A SESSÃO SERÁ SUSPensa, REABRE DIA 17/11/2025, ÀS 09:00HS
17/11/2025 - 08:19:31	Pregoeiro	BOM DIA
17/11/2025 - 08:20:52	Pregoeiro	SÓ FAREMOS A REABERTURA DA SESSÃO DIA 18/11/2025, ÀS 14:00HS
18/11/2025 - 14:02:56	Pregoeiro	BOA TARDE
18/11/2025 - 14:03:21	Sistema	Foram solicitadas propostas readequadas para o fornecedor WIMALOG LOCACOES DISTRIBUICOES E SERVICOS LTDA. O prazo de envio é até às 16:04 do dia 18/11/2025.
18/11/2025 - 14:03:21	Sistema	Foram solicitadas propostas readequadas para o fornecedor UNIVERSO CONSTRUTORA E TRANSPORTES LTDA. O prazo de envio é até às 16:04 do dia 18/11/2025.
18/11/2025 - 14:03:21	Sistema	Foram solicitadas propostas readequadas para o fornecedor MIX LOCACOES E SERVICOS LTDA. O prazo de envio é até às 16:04 do dia 18/11/2025.
18/11/2025 - 14:28:39	Sistema	A proposta readequada do item 0008 foi anexada ao processo.
18/11/2025 - 14:29:12	Sistema	A proposta readequada do item 0008 foi anexada ao processo.
18/11/2025 - 15:03:26	Sistema	A proposta readequada do item 0008 foi anexada ao processo.
18/11/2025 - 15:04:27	Sistema	A proposta readequada do item 0008 foi anexada ao processo.
18/11/2025 - 15:21:38	Sistema	A proposta readequada do item 0001 foi anexada ao processo.
18/11/2025 - 16:01:52	Pregoeiro	após o término do prazo, a sessão fica suspensa para análise das diligências apresentadas, reabre dia 19/11/2025, às 10:00hs
03/12/2025 - 08:41:17	Pregoeiro	BOM
03/12/2025 - 08:45:26	Pregoeiro	DAREMOS A CONTINUIDADE À SESSÃO PÚBLICA DIA 05/12/2025, ÀS 08:00HS
05/12/2025 - 08:11:27	Pregoeiro	BOM DIA
05/12/2025 - 08:21:07	Sistema	O fornecedor UNIVERSO CONSTRUTORA E TRANSPORTES LTDA foi desclassificado para o item 0002 pelo pregoeiro.
05/12/2025 - 08:21:07	Sistema	Motivo: NÃO APRESENTOU PROPOSTA READEQUADA SOLICITADA, DESCLASSIFICADA, CONFORME ITEM 8.5 DO EDITAL
05/12/2025 - 08:21:07	Sistema	O item 0002 tem como novo arrematante VERA E BRITO LTDA com lance de R\$ 363,19.
05/12/2025 - 08:21:26	Sistema	O fornecedor UNIVERSO CONSTRUTORA E TRANSPORTES LTDA foi desclassificado para o item 0004 pelo pregoeiro.
05/12/2025 - 08:21:26	Sistema	Motivo: NÃO APRESENTOU PROPOSTA READEQUADA SOLICITADA, DESCLASSIFICADA, CONFORME ITEM 8.5 DO EDITAL
05/12/2025 - 08:21:26	Sistema	O item 0004 tem como novo arrematante VERA E BRITO LTDA com lance de R\$ 515,37.
05/12/2025 - 08:21:38	Sistema	O fornecedor UNIVERSO CONSTRUTORA E TRANSPORTES LTDA foi desclassificado para o item 0005 pelo pregoeiro.
05/12/2025 - 08:21:38	Sistema	Motivo: NÃO APRESENTOU PROPOSTA READEQUADA SOLICITADA, DESCLASSIFICADA, CONFORME ITEM 8.5 DO EDITAL
05/12/2025 - 08:21:38	Sistema	O item 0005 tem como novo arrematante VERA E BRITO LTDA com lance de R\$ 462,48.
05/12/2025 - 08:21:51	Sistema	O fornecedor UNIVERSO CONSTRUTORA E TRANSPORTES LTDA foi desclassificado para o item 0006 pelo pregoeiro.
05/12/2025 - 08:21:51	Sistema	Motivo: NÃO APRESENTOU PROPOSTA READEQUADA SOLICITADA, DESCLASSIFICADA, CONFORME ITEM 8.5 DO EDITAL
05/12/2025 - 08:21:51	Sistema	O item 0006 tem como novo arrematante VERA E BRITO LTDA com lance de R\$ 363,19.
05/12/2025 - 08:22:08	Sistema	O fornecedor UNIVERSO CONSTRUTORA E TRANSPORTES LTDA foi desclassificado para o item 0007 pelo pregoeiro.
05/12/2025 - 08:22:08	Sistema	Motivo: NÃO APRESENTOU PROPOSTA READEQUADA SOLICITADA, DESCLASSIFICADA, CONFORME ITEM 8.5 DO EDITAL
05/12/2025 - 08:22:08	Sistema	O item 0007 tem como novo arrematante T A MENDES SOUSA COMERCIO E SERVICOS LTDA com lance de R\$ 381,75.
05/12/2025 - 08:22:22	Sistema	O fornecedor UNIVERSO CONSTRUTORA E TRANSPORTES LTDA foi desclassificado para o item 0010 pelo pregoeiro.
05/12/2025 - 08:22:22	Sistema	Motivo: NÃO APRESENTOU PROPOSTA READEQUADA SOLICITADA, DESCLASSIFICADA, CONFORME ITEM 8.5 DO EDITAL
05/12/2025 - 08:22:22	Sistema	O item 0010 tem como novo arrematante VERA E BRITO LTDA com lance de R\$ 363,19.
05/12/2025 - 08:46:47	Sistema	Foi solicitado a proposta readequada para o fornecedor VERA E BRITO LTDA no item 0002. O prazo de envio é até às 10:47 do dia 05/12/2025.
05/12/2025 - 08:46:59	Sistema	Foi solicitado a proposta readequada para o fornecedor VERA E BRITO LTDA no item 0004. O prazo de envio é até às 10:47 do dia 05/12/2025.
05/12/2025 - 08:47:08	Sistema	Foi solicitado a proposta readequada para o fornecedor VERA E BRITO LTDA no item 0005. O prazo de envio é até às 10:47 do dia 05/12/2025.



05/12/2025 - 08:47:18	Sistema	Foi solicitado a proposta readequada para o fornecedor VERA E BRITO LTDA no item 0006. O prazo de envio é até às 10:47 do dia 05/12/2025.
05/12/2025 - 08:47:48	Sistema	Foi solicitado a proposta readequada para o fornecedor T A MENDES SOUSA COMERCIO E SERVICOS LTDA no item 0007. O prazo de envio é até às 10:48 do dia 05/12/2025.
05/12/2025 - 08:48:02	Sistema	Foi solicitado a proposta readequada para o fornecedor VERA E BRITO LTDA no item 0010. O prazo de envio é até às 10:48 do dia 05/12/2025.
05/12/2025 - 10:01:26	Sistema	A proposta readequada do item 0007 foi anexada ao processo.
05/12/2025 - 10:08:51	Sistema	A proposta readequada do item 0002 foi anexada ao processo.
05/12/2025 - 10:50:41	Pregoeiro	AS DILIGÊNCIAS APRESENTADAS SERÃO ANALISADAS O PROCESSO FICA SUSPENSO, REABRE DIA 08/12/2025, ÀS 14:30HS
09/12/2025 - 09:14:05	Pregoeiro	BOM DIA
09/12/2025 - 09:14:58	Pregoeiro	FICAMOS IMPOSSIBILITADOS DE REABRIR A SESSÃO NO DIA HORÁRIO MARCADO ANTERIORMENTE, PORTANTO, REABRIMOS A SESSÃO DIA 11/12/2025, ÀS 08:00HS
11/12/2025 - 08:02:33	Pregoeiro	BOM DIA
11/12/2025 - 10:53:38	Sistema	O fornecedor MIX LOCACOES E SERVICOS LTDA teve suas propostas aceitas no processo.
11/12/2025 - 10:53:47	Sistema	O fornecedor T A MENDES SOUSA COMERCIO E SERVICOS LTDA teve sua proposta aceita no item 0007.
11/12/2025 - 10:53:58	Sistema	O fornecedor VERA E BRITO LTDA teve suas propostas aceitas no processo.
11/12/2025 - 10:54:08	Sistema	O fornecedor WIMALOG LOCACOES DISTRIBUICOES E SERVICOS LTDA teve suas propostas aceitas no processo.
11/12/2025 - 10:54:31	Sistema	A data limite de intenção de recursos para o item 0001 foi definida pelo pregoeiro para 11/12/2025 às 11:25.
11/12/2025 - 10:54:31	Sistema	A data limite de intenção de recursos para o item 0002 foi definida pelo pregoeiro para 11/12/2025 às 11:25.
11/12/2025 - 10:54:31	Sistema	A data limite de intenção de recursos para o item 0003 foi definida pelo pregoeiro para 11/12/2025 às 11:25.
11/12/2025 - 10:54:31	Sistema	A data limite de intenção de recursos para o item 0004 foi definida pelo pregoeiro para 11/12/2025 às 11:25.
11/12/2025 - 10:54:31	Sistema	A data limite de intenção de recursos para o item 0005 foi definida pelo pregoeiro para 11/12/2025 às 11:25.
11/12/2025 - 10:54:31	Sistema	A data limite de intenção de recursos para o item 0006 foi definida pelo pregoeiro para 11/12/2025 às 11:25.
11/12/2025 - 10:54:31	Sistema	A data limite de intenção de recursos para o item 0007 foi definida pelo pregoeiro para 11/12/2025 às 11:25.
11/12/2025 - 10:54:31	Sistema	A data limite de intenção de recursos para o item 0008 foi definida pelo pregoeiro para 11/12/2025 às 11:25.
11/12/2025 - 10:54:31	Sistema	A data limite de intenção de recursos para o item 0009 foi definida pelo pregoeiro para 11/12/2025 às 11:25.
11/12/2025 - 10:54:32	Sistema	A data limite de intenção de recursos para o item 0010 foi definida pelo pregoeiro para 11/12/2025 às 11:25.
11/12/2025 - 10:54:32	Sistema	A data limite de intenção de recursos para o item 0011 foi definida pelo pregoeiro para 11/12/2025 às 11:25.
11/12/2025 - 10:54:32	Sistema	A data limite de intenção de recursos para o item 0012 foi definida pelo pregoeiro para 11/12/2025 às 11:25.
11/12/2025 - 10:54:32	Sistema	A data limite de intenção de recursos para o item 0013 foi definida pelo pregoeiro para 11/12/2025 às 11:25.
11/12/2025 - 15:58:13	Pregoeiro	DAREMOS CONTINUIDADE À SESSÃO DIA 16/12/2025, ÀS 10:30HS
16/12/2025 - 10:31:09	Pregoeiro	BOM DIA
16/12/2025 - 10:32:07	Sistema	O Pregoeiro adicionou o arquivo (solicitação de desistência de item.pdf) em 16/12/2025 às 10:32.
16/12/2025 - 10:33:30	Sistema	O fornecedor MIX LOCACOES E SERVICOS LTDA foi inabilitado para o item 0011 pelo pregoeiro.
16/12/2025 - 10:33:30	Sistema	Motivo: CONFORME SOLICITAÇÃO FEITA PELA EMPRESA MIX LOCACOES E SERVICOS LTDA
16/12/2025 - 10:33:30	Sistema	O item 0011 tem como novo arrematante JPE LOCACOES E SERVICOS DE TERRAPLENAGEM LTDA com lance de R\$ 149,99.
16/12/2025 - 10:33:39	Sistema	O fornecedor MIX LOCACOES E SERVICOS LTDA foi inabilitado para o item 0012 pelo pregoeiro.
16/12/2025 - 10:33:39	Sistema	Motivo: CONFORME SOLICITAÇÃO FEITA PELA EMPRESA MIX LOCACOES E SERVICOS LTDA
16/12/2025 - 10:33:39	Sistema	O item 0012 tem como novo arrematante JPE LOCACOES E SERVICOS DE TERRAPLENAGEM LTDA com lance de R\$ 149,99.
16/12/2025 - 10:33:50	Sistema	O fornecedor MIX LOCACOES E SERVICOS LTDA foi inabilitado para o item 0013 pelo pregoeiro.
16/12/2025 - 10:33:50	Sistema	Motivo: CONFORME SOLICITAÇÃO FEITA PELA EMPRESA MIX LOCACOES E SERVICOS LTDA
16/12/2025 - 10:33:50	Sistema	O item 0013 tem como novo arrematante JPE LOCACOES E SERVICOS DE TERRAPLENAGEM LTDA com lance de R\$ 161,50.
16/12/2025 - 10:35:11	Pregoeiro	CONSIDERANDO O ITEM 8.7.2 DO EDITAL QUE TRATA DO CRITÉRIO DE INEQUILIBRIDADE, VISTO QUE ALGUNS ITENS TIVERAM DESCONTOS ACIMA DE 35% DO VALOR ORÇADO, SOLICITAMOS EM CARÁTER DE DILIGENCIA SOBRE PENA DE DESCLASSIFICAÇÃO, A COMPOSIÇÃO DE CUSTO DE TODOS OS ITENS QUE ESTÃO ACIMA DE 35% (TRINTA E CINCO POR CENTO) DO VALOR ORÇADO PELA ADMINISTRAÇÃO PÚBLICA, ACOMPANHADOS DE NOTAS FISCAIS PARA COMPROVAÇÃO DE CUSTO. O NÃO ENVIO SERÁ MOTIVO DE DESCLASSIFICAÇÃO DA PROPOSTA. CONFORME ITEM 8.5 DO EDITAL O não envio da proposta ajustada por meio do correio eletrônico com todos os requisitos elencados no Termo de Referência, ou o descumprimento das diligências determinadas pelo Agente de Contratação acarretará a desclassificação da proposta, sem prejuízo da instauração de processo sancionatório contra o licitante
16/12/2025 - 10:35:34	Sistema	Foram solicitados documentos anexos para o item 0011. O prazo de envio é até às 12:36 do dia 16/12/2025.
16/12/2025 - 10:35:53	Sistema	Foram solicitados documentos anexos para o item 0012. O prazo de envio é até às 12:36 do dia 16/12/2025.
16/12/2025 - 10:36:08	Sistema	Foram solicitados documentos anexos para o item 0013. O prazo de envio é até às 12:36 do dia 16/12/2025.
16/12/2025 - 12:45:32	Sistema	O fornecedor JPE LOCACOES E SERVICOS DE TERRAPLENAGEM LTDA foi inabilitado para o item 0011 pelo pregoeiro.
16/12/2025 - 12:45:32	Sistema	Motivo: DESCLASSIFICADA CONFORME ITEM 8.5 DO EDITAL
16/12/2025 - 12:45:32	Sistema	O item 0011 tem como novo arrematante WIMALOG LOCACOES DISTRIBUICOES E SERVICOS LTDA com lance de R\$ 161,49.



16/12/2025 - 12:45:39	Sistema	O fornecedor JPE LOCACOES E SERVICOS DE TERRAPLENAGEM LTDA foi inabilitado para o item 0012 pelo pregoeiro.
16/12/2025 - 12:45:39	Sistema	Motivo: DESCLASSIFICADA CONFORME ITEM 8.5 DO EDITAL
16/12/2025 - 12:45:39	Sistema	O item 0012 tem como novo arrematante WIMALOG LOCACOES DISTRIBUICOES E SERVICOS LTDA com lance de R\$ 161,51.
16/12/2025 - 12:45:46	Sistema	O fornecedor JPE LOCACOES E SERVICOS DE TERRAPLENAGEM LTDA foi inabilitado para o item 0013 pelo pregoeiro.
16/12/2025 - 12:45:46	Sistema	Motivo: DESCLASSIFICADA CONFORME ITEM 8.5 DO EDITAL
16/12/2025 - 12:45:46	Sistema	O item 0013 tem como novo arrematante UNIVERSO CONSTRUTORA E TRANSPORTES LTDA com lance de R\$ 164,39.
16/12/2025 - 12:45:57	Pregoeiro	CONSIDERANDO O ITEM 8.7.2 DO EDITAL QUE TRATA DO CRITÉRIO DE INEQUILIBRIDADE, VISTO QUE ALGUNS ITENS TIVERAM DESCONTOS ACIMA DE 35% DO VALOR ORÇADO, SOLICITAMOS EM CARÁTER DE DILIGENCIA SOBRE PENA DE DESCLASSIFICAÇÃO, A COMPOSIÇÃO DE CUSTO DE TODOS OS ITENS QUE ESTÃO ACIMA DE 35% (TRINTA E CINCO POR CENTO) DO VALOR ORÇADO PELA ADMINISTRAÇÃO PÚBLICA, ACOMPANHADOS DE NOTAS FISCAIS PARA COMPROVAÇÃO DE CUSTO, O NÃO ENVIO SERÁ MOTIVO DE DESCLASSIFICAÇÃO DA PROPOSTA. CONFORME ITEM 8.5 DO EDITAL O não envio da proposta ajustada por meio do correio eletrônico com todos os requisitos elencados no Termo de Referência, ou o descumprimento das diligências determinadas pelo Agente de Contratação acarretará a desclassificação da proposta, sem prejuízo da instauração de processo sancionatório contra o licitante
16/12/2025 - 12:46:50	Sistema	Foi solicitado a proposta readequada para o fornecedor WIMALOG LOCACOES DISTRIBUICOES E SERVICOS LTDA no item 0011. O prazo de envio é até às 14:47 do dia 16/12/2025.
16/12/2025 - 12:47:07	Sistema	Foi solicitado a proposta readequada para o fornecedor WIMALOG LOCACOES DISTRIBUICOES E SERVICOS LTDA no item 0012. O prazo de envio é até às 14:47 do dia 16/12/2025.
16/12/2025 - 12:47:23	Sistema	Foi solicitado a proposta readequada para o fornecedor UNIVERSO CONSTRUTORA E TRANSPORTES LTDA no item 0013. O prazo de envio é até às 14:48 do dia 16/12/2025.
16/12/2025 - 14:29:34	Sistema	A proposta readequada do item 0001 foi anexada ao processo.
16/12/2025 - 14:34:02	Sistema	A proposta readequada do item 0001 foi anexada ao processo.
16/12/2025 - 17:20:53	Sistema	O fornecedor UNIVERSO CONSTRUTORA E TRANSPORTES LTDA foi inabilitado para o item 0013 pelo pregoeiro.
16/12/2025 - 17:20:53	Sistema	Motivo: DESCLASSIFICADA CONFORME ITEM 8.5 DO EDITAL
16/12/2025 - 17:20:53	Sistema	O item 0013 tem como novo arrematante VERA E BRITO LTDA com lance de R\$ 164,42.
16/12/2025 - 17:29:25	Pregoeiro	DEVIDO O HORÁRIO A SESSÃO SERÁ SUSPENSA, REABRE DIA 17/12/2025, ÀS 08:00HS
17/12/2025 - 08:19:41	Pregoeiro	bom dia
17/12/2025 - 08:39:49	Sistema	Foi solicitado a proposta readequada para o fornecedor VERA E BRITO LTDA no item 0013. O prazo de envio é até às 10:39 do dia 17/12/2025.
17/12/2025 - 10:17:33	Sistema	A proposta readequada do item 0002 foi anexada ao processo.
17/12/2025 - 17:02:49	Pregoeiro	SUSPENSO, REABRE DIA 18/12/2025, ÀS 08:00HS
18/12/2025 - 08:15:17	Pregoeiro	BOM DIA
18/12/2025 - 11:26:00	Sistema	Foram solicitadas diligências para o item 0001. O prazo de envio é até às 13:25 do dia 18/12/2025.
18/12/2025 - 11:26:00	Sistema	Foram solicitadas diligências para o item 0002. O prazo de envio é até às 13:25 do dia 18/12/2025.
18/12/2025 - 11:26:00	Sistema	Foram solicitadas diligências para o item 0003. O prazo de envio é até às 13:25 do dia 18/12/2025.
18/12/2025 - 11:26:00	Sistema	Foram solicitadas diligências para o item 0004. O prazo de envio é até às 13:25 do dia 18/12/2025.
18/12/2025 - 11:26:00	Sistema	Foram solicitadas diligências para o item 0005. O prazo de envio é até às 13:25 do dia 18/12/2025.
18/12/2025 - 11:26:00	Sistema	Foram solicitadas diligências para o item 0006. O prazo de envio é até às 13:25 do dia 18/12/2025.
18/12/2025 - 11:26:00	Sistema	Foram solicitadas diligências para o item 0007. O prazo de envio é até às 13:25 do dia 18/12/2025.
18/12/2025 - 11:26:00	Sistema	Foram solicitadas diligências para o item 0008. O prazo de envio é até às 13:25 do dia 18/12/2025.
18/12/2025 - 11:26:00	Sistema	Foram solicitadas diligências para o item 0009. O prazo de envio é até às 13:25 do dia 18/12/2025.
18/12/2025 - 11:26:00	Sistema	Foram solicitadas diligências para o item 0010. O prazo de envio é até às 13:25 do dia 18/12/2025.
18/12/2025 - 11:26:00	Sistema	Foram solicitadas diligências para o item 0011. O prazo de envio é até às 13:25 do dia 18/12/2025.
18/12/2025 - 11:26:00	Sistema	Foram solicitadas diligências para o item 0012. O prazo de envio é até às 13:25 do dia 18/12/2025.
18/12/2025 - 11:26:00	Sistema	Foram solicitadas diligências para o item 0013. O prazo de envio é até às 13:25 do dia 18/12/2025.
18/12/2025 - 11:26:00	Sistema	Motivo: Senhor licitante, apresentar os documentos referente a habilitação da arrematante, conforme item 9.13 do Termo de Referência, o não envio acarretará na desclassificação da arrematante, conforme item 8.4 do edital
18/12/2025 - 12:26:46	Sistema	A diligência do item 0002 foi anexada ao processo.
18/12/2025 - 12:46:41	Sistema	A diligência do item 0001 foi anexada ao processo.
18/12/2025 - 12:47:00	Sistema	A diligência do item 0003 foi anexada ao processo.
18/12/2025 - 12:47:20	Sistema	A diligência do item 0011 foi anexada ao processo.
18/12/2025 - 12:47:44	Sistema	A diligência do item 0012 foi anexada ao processo.
18/12/2025 - 15:02:35	Sistema	O fornecedor MIX LOCACOES E SERVICOS LTDA foi inabilitado no processo.
18/12/2025 - 15:02:35	Sistema	Motivo: NÃO APRESENTOU OS DOCUMENTOS REFERENTE A ABILITAÇÃO DA ARREMATANTE, CONFORME SOLICITADO EM DILIGÊNCIA, INABILITADA CONFORME ITEM 8.4 DO EDITAL
18/12/2025 - 15:02:35	Sistema	O fornecedor MIX LOCACOES E SERVICOS LTDA foi inabilitado para o item 0008 pelo pregoeiro.
18/12/2025 - 15:02:35	Sistema	O item 0008 tem como novo arrematante UNIVERSO CONSTRUTORA E TRANSPORTES LTDA com lance de R\$ 164,39.
18/12/2025 - 15:02:35	Sistema	O fornecedor MIX LOCACOES E SERVICOS LTDA foi inabilitado para o item 0009 pelo pregoeiro.



18/12/2025 - 15:02:35	Sistema	O item 0009 tem como novo arrematante WIMALOG LOCACOES DISTRIBUICOES E SERVICOS LTDA com lance de R\$ 164,30.
18/12/2025 - 15:03:18	Pregoeiro	CONSIDERANDO O ITEM 8.7.2 DO EDITAL QUE TRATA DO CRITÉRIO DE INEXEQUIBILIDADE, VISTO QUE ALGUNS ITENS TIVERAM DESCONTOS ACIMA DE 35% DO VALOR ORÇADO, SOLICITAMOS EM CARÁTER DE DILIGENCIA SOBRE PENA DE DESCLASSIFICAÇÃO, A COMPOSIÇÃO DE CUSTO DE TODOS OS ITENS QUE ESTÃO ACIMA DE 35% (TRINTA E CINCO POR CENTO) DO VALOR ORÇADO PELA ADMINISTRAÇÃO PÚBLICA, ACOMPANHADOS DE NOTAS FISCAIS PARA COMPROVAÇÃO DE CUSTO, O NÃO ENVIO SERÁ MOTIVO DE DESCLASSIFICAÇÃO DA PROPOSTA. CONFORME ITEM 8.5 DO EDITAL O não envio da proposta ajustada por meio do correio eletrônico com todos os requisitos elencados no Termo de Referência, ou o descumprimento das diligências determinadas pelo Agente de Contratação acarretará a desclassificação da proposta, sem prejuízo da instauração de processo sancionatório contra o licitante
18/12/2025 - 15:03:51	Sistema	Foi solicitado a proposta readequada para o fornecedor UNIVERSO CONSTRUTORA E TRANSPORTES LTDA no item 0008. O prazo de envio é até às 17:04 do dia 18/12/2025.
18/12/2025 - 15:04:08	Sistema	Foi solicitado a proposta readequada para o fornecedor WIMALOG LOCACOES DISTRIBUICOES E SERVICOS LTDA no item 0009. O prazo de envio é até às 17:05 do dia 18/12/2025.
18/12/2025 - 16:10:05	Sistema	A proposta readequada do item 0001 foi anexada ao processo.
19/12/2025 - 07:13:27	Pregoeiro	bom dia
19/12/2025 - 07:14:40	Pregoeiro	AS DOCUMENTOS APORESENTADOS SERÃO ANALISADOS E VALIDADOS E A SESSÃO FICA SUSPENSA, REABRE DIA 23/12/2025, ÀS 14:30HS

CREUZA NASCIMENTO DA SILVA

Pregoeiro

CAMILA BRITO ALMEIDA

Apoio

LUCAS WILIAN RIBEIRO DA SILVA

Apoio



Relatório de Proposta Comercial

WIMALOG LOCACOES DISTRIBUICOES E SERVICOS LTDA

CPF/CNPJ: 31.066.359/0001-95
Telefone: (85) 99992-7882
E-mail: wimalog.representacoeseservicos@gmail.com
Prazo de validade da proposta: 60 dias
Nome representante legal: JOSE WILTON MARTINS COELHO
CPF representante legal: 01602620385
E-mail representante legal: wimalog.representacoeseservicos@gmail.com

Propostas Definitivas

WIMALOG LOCACOES DISTRIBUICOES E SERVICOS LTDA

Item	Descrição	Modelo	Marca/ Fabricante	Qtd.	Valor Unitário	Valor Total
0001	VEÍCULO DE PASSEIO: Veículo popular, ar condicionado, em perfeito estado de conservação, 05 portas laterais, motor de potência mínima 1.0, para no máximo 05 pessoas - ADMINISTRAÇÃO	N/C	N/C	850	R\$ 159,97 (36,75%)	R\$ 135.974,50 (36,75%)
0003	VEÍCULO DE PASSEIO: Veículo popular, ar condicionado, em perfeito estado de conservação, 05 portas laterais, motor de potência mínima 1.0, para no máximo 05 pessoas - EDUCAÇÃO	N/C	N/C	550	R\$ 158,99 (37,14%)	R\$ 87.444,50 (37,14%)
0009	VEÍCULO DE PASSEIO: Veículo popular, ar condicionado, em perfeito estado de conservação, 05 portas laterais, motor de potência mínima 1.0, para no máximo 05 pessoas - MEIO AMBIENTE	N/C	N/C	550	R\$ 164,30 (35,04%)	R\$ 90.365,00 (35,04%)
0011	VEÍCULO DE PASSEIO: Veículo popular, ar condicionado, em perfeito estado de conservação, 05 portas laterais, motor de potência mínima 1.0, para no máximo 05 pessoas - CULTURA	N/C	N/C	550	R\$ 161,49 (36,15%)	R\$ 88.819,50 (36,15%)
0012	VEÍCULO DE PASSEIO: Veículo popular, ar condicionado, em perfeito estado de conservação, 05 portas laterais, motor de potência mínima 1.0, para no máximo 05 pessoas - ASSISTÊNCIA SOCIAL	N/C	N/C	550	R\$ 161,51 (36,14%)	R\$ 88.830,50 (36,14%)
TOTAL				3.050		R\$ 491.434,00

VERA E BRITO LTDA

CPF/CNPJ: 06.234.242/0001-26
Telefone: (99) 99161-4100
E-mail: veraebrito1978@gmail.com
Prazo de validade da proposta: 60 dias
Nome representante legal: FRANCISCO DE SOUSA VERA
CPF representante legal: 80450890325
E-mail representante legal: veraebrito1978@gmail.com

Propostas Definitivas

VERA E BRITO LTDA

Item	Descrição	Modelo	Marca/ Fabricante	Qtd.	Valor Unitário	Valor Total
------	-----------	--------	-------------------	------	----------------	-------------



0002	PICK-UP ABERTA: Veículo traçado, sem motorista, perfeito estado, cabine dupla, direção hidráulica, transmissão manual, similar a Toyota, modelo compatível com Hilux, ar condicionado, vidros elétricos, break light, tração 4x4, freios ABS, farol de neblina, alarme - GABINETE	N/C	N/C	550	R\$ 363,19 (34,99%)	R\$ 199.754,50 (34,99%)
0004	VEÍCULO TIPO: VAN ou similar, sem motorista, potência 2.8 a Diesel, capacidade para 18 lugares, todos os equipamentos obrigatórios por lei específica, cinto de segurança em todos os assentos, quilometragem livre, combustível a diesel. Idade máxima com até 05 anos - EDUCAÇÃO	N/C	N/C	850	R\$ 515,37 (34,99%)	R\$ 438.064,50 (34,99%)
0005	Veículos, Tipo Utilitário com capacidade de 07 (sete) pessoas ou superior, sem motorista, ar condicionado, em perfeito estado de conservação, todos os equipamentos obrigatórios por lei específica, cinto de segurança em todos os assentos, quilometragem livre - EDUCAÇÃO	N/C	N/C	550	R\$ 462,48 (34,99%)	R\$ 254.364,00 (34,99%)
0006	PICK-UP ABERTA: Veículo traçado, sem motorista, perfeito estado, cabine dupla, direção hidráulica, transmissão manual, similar a Toyota, modelo compatível com Hilux, ar condicionado, vidros elétricos, break light, tração 4x4, freios ABS, farol de neblina, alarme - INFRA	N/C	N/C	550	R\$ 363,19 (34,99%)	R\$ 199.754,50 (34,99%)
0010	PICK-UP ABERTA: Veículo traçado, sem motorista, perfeito estado, cabine dupla, direção hidráulica, transmissão manual, similar a Toyota, modelo compatível com Hilux, ar condicionado, vidros elétricos, break light, tração 4x4, freios ABS, farol de neblina, alarme - AGRICULTURA	N/C	N/C	550	R\$ 363,19 (34,99%)	R\$ 199.754,50 (34,99%)
0013	VEÍCULO DE PASSEIO: Veículo popular, ar condicionado, em perfeito estado de conservação, 05 portas laterais, motor de potência mínima 1.0, para no máximo 05 pessoas - ASSUNTOS RELIGIOSOS	N/C	N/C	550	R\$ 164,42 (34,99%)	R\$ 90.431,00 (34,99%)
TOTAL				3.600		R\$ 1.382.123,00

T A MENDES SOUSA COMERCIO E SERVICOS LTDA

CPF/CNPJ: 40.876.111/0001-80
 Telefone: (99) 99100-4885
 E-mail: tiagosousa2226@gmail.com
 Prazo de validade da proposta: 90 dias
 Nome representante legal: THIAGO EUGENIO DE SOUSA
 CPF representante legal: 00616740360
 E-mail representante legal: tiagosousa2226@gmail.com

Propostas Definitivas

T A MENDES SOUSA COMERCIO E SERVICOS LTDA

Item	Descrição	Modelo	Marca/ Fabricante	Qtd.	Valor Unitário	Valor Total
------	-----------	--------	-------------------	------	----------------	-------------



0007	VEÍCULO TIPO CAMINHÃO 3/4: Caminhão tipo 3/4, sem motorista, em perfeito estado de conservação, 02 (duas) portas laterais, com capacidade de 1.800 Quilos, cabine simples, direção hidráulica, transmissão manual, quilometragem livre e combustível a Diesel, dotado de todos os equipamentos obrigatórios por lei: veículo com até 05 (cinco) anos. - INFRA	N/C	N/C	550	R\$ 381,75 (35,00%)	R\$ 209.962,50 (35,00%)
TOTAL				550		R\$ 209.962,50

UNIVERSO CONSTRUTORA E TRANSPORTES LTDA

CPF/CNPJ: 17.820.021/0001-56
 Telefone: (99) 98490-6143
 E-mail: universoconstrutora03@gmail.com
 Prazo de validade da proposta: 120 dias
 Nome representante legal: MARCELO VITOR PEREIRA DO CARMO
 CPF representante legal: 04745790180
 E-mail representante legal: universoconstrutora03@gmail.com

Propostas Definitivas

UNIVERSO CONSTRUTORA E TRANSPORTES LTDA

Item	Descrição	Modelo	Marca/ Fabricante	Qtd.	Valor Unitário	Valor Total
0008	VEÍCULO DE PASSEIO: Veículo popular, ar condicionado, em perfeito estado de conservação, 05 portas laterais, motor de potência mínima 1.0, para no máximo 05 pessoas - SAÚDE	N/C	N/C	1.850	R\$ 164,39 (35,00%)	R\$ 304.121,50 (35,00%)
TOTAL				1.850		R\$ 304.121,50



RANKING DO PROCESSO

Prefeitura Municipal de São Pedro da Água Branca
Prefeitura Municipal de São Pedro da Água Branca
Pregão Eletrônico - 035/2025

0001 - VEÍCULO DE PASSEIO: Veículo popular, ar condicionado, em perfeito estado de conservação, 05 portas laterais, motor de potência mínima 1.0, para no máximo 05 pessoas - ADMINISTRAÇÃO | R\$ 252,92

Fornecedor	CNPJ/CPF	Valor Unitário	Quantidade	Modelo	Marca/ Fabricante	Tipo	LC 123/2006
ESTRELA EMPEENDIMENTOS LTDA (Desc/Inab/Rejeitado)	28.588.813/0001-63	R\$ 38,63	850	N/C	N/C	ME	Sim
WIMALOG LOCACOES DISTRIBUICOES E SERVICOS LTDA	31.066.359/0001-95	R\$ 159,97	850	N/C	N/C	ME	Sim
JPE LOCACOES E SERVICOS DE TERRAPLENAGEM LTDA	14.130.631/0001-30	R\$ 159,98	850			ME	Sim
LAGO COMERCIO E SERVICOS EIRELI	23.429.390/0001-15	R\$ 160,00	850	SERVIÇOS	SERVIÇOS	MEI	Sim
MIX LOCACOES E SERVICOS LTDA (Desc/Inab/Rejeitado)	10.752.501/0001-88	R\$ 162,53	850	Chevrolet Onix 1.0	Chevrolet Onix/ GM do Brasil Ltda	EPP/SS	Sim
UNIVERSO CONSTRUTORA E TRANSPORTES LTDA	17.820.021/0001-56	R\$ 164,39	850	N/C	N/C	EPP/SS	Sim
VERA E BRITO LTDA	06.234.242/0001-26	R\$ 164,42	850	N/C	N/C	ME	Sim
TN3 ASSESSORIA E CONSULTORIA LTDA	48.591.610/0001-33	R\$ 179,00	850	N/C	N/C	EPP/SS	Sim
BRAZ LOCAÇÕES E CONSTRUÇÕES EIRELI	20.246.995/0001-82	R\$ 189,69	850	N/C	N/C	ME	Sim
LOGICA SERVICOS E TRANSPORTES LTDA	29.083.166/0001-09	R\$ 190,00	850	N/C	N/C	ME	Sim
JHS SERVICOS E TERCEIRIZACAO LTDA	36.003.255/0001-55	R\$ 239,99	850	N/C	N/C	ME	Não
D G M SERVICOS LTDA	23.279.196/0001-09	R\$ 240,27	850	N/C	N/C	ME	Sim
BETA CONSTRUTORA E LOCAÇÕES EIRELI	22.165.924/0001-80	R\$ 252,00	850	N/C	N/C	Ltda/Eireli	Sim

0002 - PICK-UP ABERTA: Veiculo traçado,sem motorista,perfeito estado,cabine dupla,direção hidráulica,transmissão manual,similar a Toyota,modelo compatível com Hillux,ar condicionado,vidros elétricos,break light,tração 4x4,freios ABS,farol de neblina, alarme - GABINETE | R\$ 558,67

Fornecedor	CNPJ/CPF	Valor Unitário	Quantidade	Modelo	Marca/ Fabricante	Tipo	LC 123/2006
ESTRELA EMPEENDIMENTOS LTDA (Desc/Inab/Rejeitado)	28.588.813/0001-63	R\$ 25,00	550	N/C	N/C	ME	Sim
JPE LOCACOES E SERVICOS DE TERRAPLENAGEM LTDA (Desc/Inab/Rejeitado)	14.130.631/0001-30	R\$ 355,00	550			ME	Sim
LAGO COMERCIO E SERVICOS EIRELI (Desc/Inab/Rejeitado)	23.429.390/0001-15	R\$ 356,00	550	SERVIÇOS	SERVIÇOS	MEI	Sim
MIX LOCACOES E SERVICOS LTDA (Desc/Inab/Rejeitado)	10.752.501/0001-88	R\$ 357,56	550	HILUX CDSRXA4FD	TOYOTA HILUX/TOYOTA DO BRASIL LTDA	EPP/SS	Sim
UNIVERSO CONSTRUTORA E TRANSPORTES LTDA (Desc/Inab/Rejeitado)	17.820.021/0001-56	R\$ 363,12	550	N/C	N/C	EPP/SS	Sim
VERA E BRITO LTDA	06.234.242/0001-26	R\$ 363,19	550	N/C	N/C	ME	Sim
TN3 ASSESSORIA E CONSULTORIA LTDA	48.591.610/0001-33	R\$ 370,00	550	N/C	N/C	EPP/SS	Sim
BRAZ LOCAÇÕES E CONSTRUÇÕES EIRELI	20.246.995/0001-82	R\$ 419,00	550	N/C	N/C	ME	Sim
LOGICA SERVICOS E TRANSPORTES LTDA	29.083.166/0001-09	R\$ 420,00	550	N/C	N/C	ME	Sim
JHS SERVICOS E TERCEIRIZACAO LTDA	36.003.255/0001-55	R\$ 530,68	550	N/C	N/C	ME	Não
D G M SERVICOS LTDA	23.279.196/0001-09	R\$ 530,74	550	N/C	N/C	ME	Sim
BETA CONSTRUTORA E LOCAÇÕES EIRELI	22.165.924/0001-80	R\$ 558,00	550	N/C	N/C	Ltda/Eireli	Sim

0003 - VEÍCULO DE PASSEIO: Veículo popular, ar condicionado, em perfeito estado de conservação, 05 portas laterais, motor de potência mínima 1.0, para no máximo 05 pessoas - EDUCAÇÃO | R\$ 252,92

Fornecedor	CNPJ/CPF	Valor Unitário	Quantidade	Modelo	Marca/ Fabricante	Tipo	LC 123/2006
------------	----------	----------------	------------	--------	-------------------	------	-------------

Página 1 de 6



ESTRELA EMPEENDIMENTOS LTDA (Desc/Inab/Rejeitado)	28.588.813/0001-63	R\$ 25,00	550	N/C	N/C	ME	Sim
WIMALOG LOCACOES DISTRIBUICOES E SERVICOS LTDA	31.066.359/0001-95	R\$ 158,99	550	N/C	N/C	ME	Sim
JPE LOCACOES E SERVICOS DE TERRAPLENAGEM LTDA	14.130.631/0001-30	R\$ 159,00	550			ME	Sim
LAGO COMERCIO E SERVICOS EIRELI	23.429.390/0001-15	R\$ 161,00	550	SERVIÇOS	SERVIÇOS	MEI	Sim
MIX LOCACOES E SERVICOS LTDA (Desc/Inab/Rejeitado)	10.752.501/0001-88	R\$ 162,53	550	Chevrolet Onix 1.0	Chevrolet Onix/ GM do Brasil Ltda	EPP/SS	Sim
UNIVERSO CONSTRUTORA E TRANSPORTES LTDA	17.820.021/0001-56	R\$ 164,39	550	N/C	N/C	EPP/SS	Sim
VERA E BRITO LTDA	06.234.242/0001-26	R\$ 164,42	550	N/C	N/C	ME	Sim
BRAZ LOCAÇÕES E CONSTRUÇÕES EIRELI	20.246.995/0001-82	R\$ 189,69	550	N/C	N/C	ME	Sim
LOGICA SERVICOS E TRANSPORTES LTDA	29.083.166/0001-09	R\$ 190,00	550	N/C	N/C	ME	Sim
TN3 ASSESSORIA E CONSULTORIA LTDA	48.591.610/0001-33	R\$ 199,00	550	N/C	N/C	EPP/SS	Sim
JHS SERVICOS E TERCEIRIZACAO LTDA	36.003.255/0001-55	R\$ 240,19	550	N/C	N/C	ME	Não
D G M SERVICOS LTDA	23.279.196/0001-09	R\$ 240,27	550	N/C	N/C	ME	Sim
BETA CONSTRUTORA E LOCAÇÕES EIRELI	22.165.924/0001-80	R\$ 252,00	550	N/C	N/C	Ltda/Eireli	Sim

0004 - VEÍCULO TIPO:VAN ou similar,sem motorista,potência 2.8 a Diesel,capacidade para 18 lugares,todos os equipamentos obrigatórios por lei especifica,cinto de segurança em todos os assentos,quilometragem livre, combustível a diesel.Idade máxima com até 05 anos - EDUCAÇÃO | R\$ 792,77

Fornecedor	CNPJ/CPF	Valor Unitário	Quantidade	Modelo	Marca/ Fabricante	Tipo	LC 123/2006
ESTRELA EMPEENDIMENTOS LTDA (Desc/Inab/Rejeitado)	28.588.813/0001-63	R\$ 38,63	850	N/C	N/C	ME	Sim
JPE LOCACOES E SERVICOS DE TERRAPLENAGEM LTDA (Desc/Inab/Rejeitado)	14.130.631/0001-30	R\$ 499,00	850			ME	Sim
LAGO COMERCIO E SERVICOS EIRELI (Desc/Inab/Rejeitado)	23.429.390/0001-15	R\$ 500,00	850	SERVIÇOS	SERVIÇOS	MEI	Sim
MIX LOCACOES E SERVICOS LTDA (Desc/Inab/Rejeitado)	10.752.501/0001-88	R\$ 513,58	850	RENAULT L2H2	RENAULT MASTER/RENAULT DO BRASIL LTDA	EPP/SS	Sim
UNIVERSO CONSTRUTORA E TRANSPORTES LTDA (Desc/Inab/Rejeitado)	17.820.021/0001-56	R\$ 515,30	850	N/C	N/C	EPP/SS	Sim
VERA E BRITO LTDA	06.234.242/0001-26	R\$ 515,37	850	N/C	N/C	ME	Sim
BRAZ LOCAÇÕES E CONSTRUÇÕES EIRELI	20.246.995/0001-82	R\$ 594,57	850	N/C	N/C	ME	Sim
LOGICA SERVICOS E TRANSPORTES LTDA	29.083.166/0001-09	R\$ 595,00	850	N/C	N/C	ME	Sim
JHS SERVICOS E TERCEIRIZACAO LTDA	36.003.255/0001-55	R\$ 749,99	850	N/C	N/C	ME	Não
TN3 ASSESSORIA E CONSULTORIA LTDA	48.591.610/0001-33	R\$ 750,00	850	N/C	N/C	EPP/SS	Sim
D G M SERVICOS LTDA	23.279.196/0001-09	R\$ 753,13	850	N/C	N/C	ME	Sim
BETA CONSTRUTORA E LOCAÇÕES EIRELI	22.165.924/0001-80	R\$ 792,00	850	N/C	N/C	Ltda/Eireli	Sim

0005 - Veículos, Tipo Utilitário com capacidade de 07 (sete) pessoas ou superior, sem motorista, ar condicionado, em perfeito estado de conservação, todos os equipamentos obrigatórios por lei especifica,cinto de segurança em todos os assentos,quilometragem livre - EDUCAÇÃO | R\$ 711,40

Fornecedor	CNPJ/CPF	Valor Unitário	Quantidade	Modelo	Marca/ Fabricante	Tipo	LC 123/2006
ESTRELA EMPEENDIMENTOS LTDA (Desc/Inab/Rejeitado)	28.588.813/0001-63	R\$ 25,00	550	N/C	N/C	ME	Sim
JPE LOCACOES E SERVICOS DE TERRAPLENAGEM LTDA (Desc/Inab/Rejeitado)	14.130.631/0001-30	R\$ 459,00	550			ME	Sim
LAGO COMERCIO E SERVICOS EIRELI (Desc/Inab/Rejeitado)	23.429.390/0001-15	R\$ 460,00	550	SERVIÇOS	SERVIÇOS	MEI	Sim
MIX LOCACOES E SERVICOS LTDA (Desc/Inab/Rejeitado)	10.752.501/0001-88	R\$ 461,57	550	Chevrolet Spin 1.8 Premier 7L	Chevrolet Onix/ GM do Brasil Ltda	EPP/SS	Sim
UNIVERSO CONSTRUTORA E TRANSPORTES LTDA (Desc/Inab/Rejeitado)	17.820.021/0001-56	R\$ 462,41	550	N/C	N/C	EPP/SS	Sim



VERA E BRITO LTDA	06.234.242/0001-26	R\$ 462,48	550	N/C	N/C	ME	Sim
LOGICA SERVICOS E TRANSPORTES LTDA	29.083.166/0001-09	R\$ 533,00	550	N/C	N/C	ME	Sim
BRAZ LOCAÇÕES E CONSTRUÇÕES EIRELI	20.246.995/0001-82	R\$ 533,55	550	N/C	N/C	ME	Sim
JHS SERVICOS E TERCEIRIZACAO LTDA	36.003.255/0001-55	R\$ 675,69	550	N/C	N/C	ME	Não
D G M SERVICOS LTDA	23.279.196/0001-09	R\$ 675,83	550	N/C	N/C	ME	Sim
TN3 ASSESSORIA E CONSULTORIA LTDA	48.591.610/0001-33	R\$ 680,00	550	N/C	N/C	EPP/SS	Sim
BETA CONSTRUTORA E LOCAÇÕES EIRELI	22.165.924/0001-80	R\$ 711,00	550	N/C	N/C	Ltda/Eireli	Sim
WIMALOG LOCACOES DISTRIBUICOES E SERVICOS LTDA	31.066.359/0001-95	R\$ 800,00	550	N/C	N/C	ME	Sim

0006 - PICK-UP ABERTA: Veículo traçado,sem motorista,perfeito estado,cabine dupla,direção hidráulica,transmissão manual,similar a Toyota,modelo compatível com Hilux,ar condicionado,vidros elétricos,break light,tração 4x4,freios ABS,farol de neblina, alarme - INFRA | R\$ 558,67

Fornecedor	CNPJ/CPF	Valor Unitário	Quantidade	Modelo	Marca/ Fabricante	Tipo	LC 123/2006
ESTRELA EMPEENDIMENTOS LTDA (Desc/Inab/Rejeitado)	28.588.813/0001-63	R\$ 25,00	550	N/C	N/C	ME	Sim
LAGO COMERCIO E SERVICOS EIRELI (Desc/Inab/Rejeitado)	23.429.390/0001-15	R\$ 340,00	550	SERVIÇOS	SERVIÇOS	MEI	Sim
JPE LOCACOES E SERVICOS DE TERRAPLENAGEM LTDA (Desc/Inab/Rejeitado)	14.130.631/0001-30	R\$ 355,00	550			ME	Sim
MIX LOCACOES E SERVICOS LTDA (Desc/Inab/Rejeitado)	10.752.501/0001-88	R\$ 357,56	550	HILUX CDSRXA4FD	TOYOTA HILUX/TOYOTA DO BRASIL LTDA	EPP/SS	Sim
UNIVERSO CONSTRUTORA E TRANSPORTES LTDA (Desc/Inab/Rejeitado)	17.820.021/0001-56	R\$ 363,13	550	N/C	N/C	EPP/SS	Sim
VERA E BRITO LTDA	06.234.242/0001-26	R\$ 363,19	550	N/C	N/C	ME	Sim
BRAZ LOCAÇÕES E CONSTRUÇÕES EIRELI	20.246.995/0001-82	R\$ 419,00	550	N/C	N/C	ME	Sim
LOGICA SERVICOS E TRANSPORTES LTDA	29.083.166/0001-09	R\$ 419,00	550	N/C	N/C	ME	Sim
JHS SERVICOS E TERCEIRIZACAO LTDA	36.003.255/0001-55	R\$ 479,99	550	N/C	N/C	ME	Não
TN3 ASSESSORIA E CONSULTORIA LTDA	48.591.610/0001-33	R\$ 480,00	550	N/C	N/C	EPP/SS	Sim
BETA CONSTRUTORA E LOCAÇÕES EIRELI	22.165.924/0001-80	R\$ 480,00	550	N/C	N/C	Ltda/Eireli	Sim
D G M SERVICOS LTDA	23.279.196/0001-09	R\$ 530,74	550	N/C	N/C	ME	Sim

0007 - VEÍCULO TIPO CAMINHÃO 3/4: Caminhão tipo 3/4, sem motorista, em perfeito estado de conservação, 02 (duas) portas laterais, com capacidade de 1.800 Quilos, cabine simples, direção hidráulica, transmissão manual, quilometragem livre e combustível a Diesel, dotado de todos os equipamentos obrigatórios por lei: veículo com até 05 (cinco) anos. - INFRA | R\$ 587,33

Fornecedor	CNPJ/CPF	Valor Unitário	Quantidade	Modelo	Marca/ Fabricante	Tipo	Classif.	LC 123/2006
ESTRELA EMPEENDIMENTOS LTDA (Desc/Inab/Rejeitado)	28.588.813/0001-63	R\$ 25,00	550	N/C	N/C	ME		Sim
LAGO COMERCIO E SERVICOS EIRELI (Desc/Inab/Rejeitado)	23.429.390/0001-15	R\$ 374,00	550	SERVIÇOS	SERVIÇOS	MEI		Sim
JPE LOCACOES E SERVICOS DE TERRAPLENAGEM LTDA (Desc/Inab/Rejeitado)	14.130.631/0001-30	R\$ 375,00	550			ME		Sim
MIX LOCACOES E SERVICOS LTDA (Desc/Inab/Rejeitado)	10.752.501/0001-88	R\$ 377,06	550	Mercedes-Benz/1620	Mercedes-Benz/M-Benz do Brasil Ltda	EPP/SS		Sim
UNIVERSO CONSTRUTORA E TRANSPORTES LTDA (Desc/Inab/Rejeitado)	17.820.021/0001-56	R\$ 381,75	550	N/C	N/C	EPP/SS	1	Sim
T A MENDES SOUSA COMERCIO E SERVICOS LTDA	40.876.111/0001-80	R\$ 381,75	550	N/C	N/C	EPP/SS	2	Sim
VERA E BRITO LTDA	06.234.242/0001-26	R\$ 381,82	550	N/C	N/C	ME		Sim



TN3 ASSESSORIA E CONSULTORIA LTDA	48.591.610/0001-33	R\$ 430,00	550	N/C	N/C	EPP/SS	Sim
LOGICA SERVICOS E TRANSPORTES LTDA	29.083.166/0001-09	R\$ 440,00	550	N/C	N/C	ME	Sim
BRAZ LOCAÇÕES E CONSTRUÇÕES EIRELI	20.246.995/0001-82	R\$ 440,49	550	N/C	N/C	ME	Sim
JHS SERVICOS E TERCEIRIZACAO LTDA	36.003.255/0001-55	R\$ 557,59	550	N/C	N/C	ME	Não
D G M SERVICOS LTDA	23.279.196/0001-09	R\$ 557,96	550	N/C	N/C	ME	Sim
BETA CONSTRUTORA E LOCAÇÕES EIRELI	22.165.924/0001-80	R\$ 587,00	550	N/C	N/C	Ltda/Eireli	Sim

0008 - VEÍCULO DE PASSEIO: Veículo popular, ar condicionado, em perfeito estado de conservação, 05 portas laterais, motor de potência mínima 1.0, para no máximo 05 pessoas - SAÚDE | R\$ 252,92

Fornecedor	CNPJ/CPF	Valor Unitário	Quantidade	Modelo	Marca/ Fabricante	Tipo	LC 123/2006
LAGO COMERCIO E SERVICOS EIRELI (Desc/Inab/Rejeitado)	23.429.390/0001-15	R\$ 159,00	1.850	SERVIÇOS	SERVIÇOS	MEI	Sim
JPE LOCACOES E SERVICOS DE TERRAPLENAGEM LTDA (Desc/Inab/Rejeitado)	14.130.631/0001-30	R\$ 160,00	1.850			ME	Sim
MIX LOCACOES E SERVICOS LTDA (Desc/Inab/Rejeitado)	10.752.501/0001-88	R\$ 162,53	1.850	Chevrolet Onix 1.0	Chevrolet Onix/ GM do Brasil Ltda	EPP/SS	Sim
UNIVERSO CONSTRUTORA E TRANSPORTES LTDA	17.820.021/0001-56	R\$ 164,39	1.850	N/C	N/C	EPP/SS	Sim
VERA E BRITO LTDA	06.234.242/0001-26	R\$ 164,42	1.850	N/C	N/C	ME	Sim
WIMALOG LOCACOES DISTRIBUICOES E SERVICOS LTDA	31.066.359/0001-95	R\$ 170,00	1.850	N/C	N/C	ME	Sim
LOGICA SERVICOS E TRANSPORTES LTDA	29.083.166/0001-09	R\$ 189,00	1.850	N/C	N/C	ME	Sim
BRAZ LOCAÇÕES E CONSTRUÇÕES EIRELI	20.246.995/0001-82	R\$ 189,69	1.850	N/C	N/C	ME	Sim
TN3 ASSESSORIA E CONSULTORIA LTDA	48.591.610/0001-33	R\$ 205,00	1.850	N/C	N/C	EPP/SS	Sim
JHS SERVICOS E TERCEIRIZACAO LTDA	36.003.255/0001-55	R\$ 209,99	1.850	N/C	N/C	ME	Não
D G M SERVICOS LTDA	23.279.196/0001-09	R\$ 240,27	1.850	N/C	N/C	ME	Sim
BETA CONSTRUTORA E LOCAÇÕES EIRELI	22.165.924/0001-80	R\$ 252,00	1.850	N/C	N/C	Ltda/Eireli	Sim
ESTRELA EMPEENDIMENTOS LTDA	28.588.813/0001-63	R\$ 1.443,00	1.850	N/C	N/C	ME	Sim

0009 - VEÍCULO DE PASSEIO: Veículo popular, ar condicionado, em perfeito estado de conservação, 05 portas laterais, motor de potência mínima 1.0, para no máximo 05 pessoas - MEIO AMBIENTE | R\$ 252,92

Fornecedor	CNPJ/CPF	Valor Unitário	Quantidade	Modelo	Marca/ Fabricante	Tipo	LC 123/2006
LAGO COMERCIO E SERVICOS EIRELI (Desc/Inab/Rejeitado)	23.429.390/0001-15	R\$ 159,00	550	SERVIÇOS	SERVIÇOS	MEI	Sim
MIX LOCACOES E SERVICOS LTDA (Desc/Inab/Rejeitado)	10.752.501/0001-88	R\$ 162,53	550	Chevrolet Onix 1.0	Chevrolet Onix/ GM do Brasil Ltda	EPP/SS	Sim
WIMALOG LOCACOES DISTRIBUICOES E SERVICOS LTDA	31.066.359/0001-95	R\$ 164,30	550	N/C	N/C	ME	Sim
UNIVERSO CONSTRUTORA E TRANSPORTES LTDA	17.820.021/0001-56	R\$ 164,39	550	N/C	N/C	EPP/SS	Sim
VERA E BRITO LTDA	06.234.242/0001-26	R\$ 164,42	550	N/C	N/C	ME	Sim
JPE LOCACOES E SERVICOS DE TERRAPLENAGEM LTDA	14.130.631/0001-30	R\$ 187,60	550	VW	Polo 1.0	ME	Sim
BRAZ LOCAÇÕES E CONSTRUÇÕES EIRELI	20.246.995/0001-82	R\$ 189,69	550	N/C	N/C	ME	Sim
LOGICA SERVICOS E TRANSPORTES LTDA	29.083.166/0001-09	R\$ 190,00	550	N/C	N/C	ME	Sim
JHS SERVICOS E TERCEIRIZACAO LTDA	36.003.255/0001-55	R\$ 229,99	550	N/C	N/C	ME	Não
TN3 ASSESSORIA E CONSULTORIA LTDA	48.591.610/0001-33	R\$ 230,00	550	N/C	N/C	EPP/SS	Sim
D G M SERVICOS LTDA	23.279.196/0001-09	R\$ 240,27	550	N/C	N/C	ME	Sim
BETA CONSTRUTORA E LOCAÇÕES EIRELI	22.165.924/0001-80	R\$ 252,00	550	N/C	N/C	Ltda/Eireli	Sim



0010 - PICK-UP ABERTA: Veículo traçado,sem motorista,perfeito estado,cabine dupla,direção hidráulica,transmissão manual,similar a Toyota,modelo compatível com Hilux,ar condicionado,vidros elétricos,break light,tração 4x4,freios ABS,farol de neblina, alarme - AGRICULTURA | R\$ 558,67

Fornecedor	CNPJ/CPF	Valor Unitário	Quantidade	Modelo	Marca/ Fabricante	Tipo	LC 123/2006
LAGO COMERCIO E SERVICOS EIRELI (Desc/Inab/Rejeitado)	23.429.390/0001-15	R\$ 355,00	550	SERVIÇOS	SERVIÇOS	MEI	Sim
MIX LOCACOES E SERVICOS LTDA (Desc/Inab/Rejeitado)	10.752.501/0001-88	R\$ 357,56	550	HILUX CDSRXA4FD	TOYOTA HILUX/TOYOTA DO BRASIL LTDA	EPP/SS	Sim
UNIVERSO CONSTRUTORA E TRANSPORTES LTDA (Desc/Inab/Rejeitado)	17.820.021/0001-56	R\$ 363,13	550	N/C	N/C	EPP/SS	Sim
VERA E BRITO LTDA	06.234.242/0001-26	R\$ 363,19	550	N/C	N/C	ME	Sim
JPE LOCACOES E SERVICOS DE TERRAPLENAGEM LTDA	14.130.631/0001-30	R\$ 390,08	550	Chev	S-10 LT 2.8	ME	Sim
LOGICA SERVICOS E TRANSPORTES LTDA	29.083.166/0001-09	R\$ 419,00	550	N/C	N/C	ME	Sim
BRAZ LOCAÇÕES E CONSTRUÇÕES EIRELI	20.246.995/0001-82	R\$ 419,00	550	N/C	N/C	ME	Sim
JHS SERVICOS E TERCEIRIZACAO LTDA	36.003.255/0001-55	R\$ 479,99	550	N/C	N/C	ME	Não
TN3 ASSESSORIA E CONSULTORIA LTDA	48.591.610/0001-33	R\$ 480,00	550	N/C	N/C	EPP/SS	Sim
D G M SERVICOS LTDA	23.279.196/0001-09	R\$ 530,74	550	N/C	N/C	ME	Sim
BETA CONSTRUTORA E LOCAÇÕES EIRELI	22.165.924/0001-80	R\$ 558,00	550	N/C	N/C	Ltda/Eireli	Sim

0011 - VEÍCULO DE PASSEIO: Veículo popular, ar condicionado, em perfeito estado de conservação, 05 portas laterais, motor de potência mínima 1.0, para no máximo 05 pessoas - CULTURA | R\$ 252,92

Fornecedor	CNPJ/CPF	Valor Unitário	Quantidade	Modelo	Marca/ Fabricante	Tipo	LC 123/2006
LAGO COMERCIO E SERVICOS EIRELI (Desc/Inab/Rejeitado)	23.429.390/0001-15	R\$ 140,00	550	SERVIÇOS	SERVIÇOS	MEI	Sim
MIX LOCACOES E SERVICOS LTDA (Desc/Inab/Rejeitado)	10.752.501/0001-88	R\$ 144,00	550	Chevrolet Onix 1.0	Chevrolet Onix/ GM do Brasil Ltda	EPP/SS	Sim
JPE LOCACOES E SERVICOS DE TERRAPLENAGEM LTDA (Desc/Inab/Rejeitado)	14.130.631/0001-30	R\$ 149,99	550	VW	Gol 1.0	ME	Sim
WIMLOG LOCACOES DISTRIBUICOES E SERVICOS LTDA	31.066.359/0001-95	R\$ 161,49	550	N/C	N/C	ME	Sim
UNIVERSO CONSTRUTORA E TRANSPORTES LTDA	17.820.021/0001-56	R\$ 164,39	550	N/C	N/C	EPP/SS	Sim
VERA E BRITO LTDA	06.234.242/0001-26	R\$ 164,42	550	N/C	N/C	ME	Sim
LOGICA SERVICOS E TRANSPORTES LTDA	29.083.166/0001-09	R\$ 189,00	550	N/C	N/C	ME	Sim
BRAZ LOCAÇÕES E CONSTRUÇÕES EIRELI	20.246.995/0001-82	R\$ 189,69	550	N/C	N/C	ME	Sim
TN3 ASSESSORIA E CONSULTORIA LTDA	48.591.610/0001-33	R\$ 205,00	550	N/C	N/C	EPP/SS	Sim
JHS SERVICOS E TERCEIRIZACAO LTDA	36.003.255/0001-55	R\$ 207,99	550	N/C	N/C	ME	Não
D G M SERVICOS LTDA	23.279.196/0001-09	R\$ 240,27	550	N/C	N/C	ME	Sim
BETA CONSTRUTORA E LOCAÇÕES EIRELI	22.165.924/0001-80	R\$ 252,00	550	N/C	N/C	Ltda/Eireli	Sim

0012 - VEÍCULO DE PASSEIO: Veículo popular, ar condicionado, em perfeito estado de conservação, 05 portas laterais, motor de potência mínima 1.0, para no máximo 05 pessoas - ASSISTÊNCIA SOCIAL | R\$ 252,92

Fornecedor	CNPJ/CPF	Valor Unitário	Quantidade	Modelo	Marca/ Fabricante	Tipo	LC 123/2006
LAGO COMERCIO E SERVICOS EIRELI (Desc/Inab/Rejeitado)	23.429.390/0001-15	R\$ 120,00	550	SERVIÇOS	SERVIÇOS	MEI	Sim
MIX LOCACOES E SERVICOS LTDA (Desc/Inab/Rejeitado)	10.752.501/0001-88	R\$ 124,00	550	Chevrolet Onix 1.0	Chevrolet Onix/ GM do Brasil Ltda	EPP/SS	Sim
JPE LOCACOES E SERVICOS DE TERRAPLENAGEM LTDA (Desc/Inab/Rejeitado)	14.130.631/0001-30	R\$ 149,99	550	VW	Polo 1.0	ME	Sim
WIMLOG LOCACOES DISTRIBUICOES E SERVICOS LTDA	31.066.359/0001-95	R\$ 161,51	550	N/C	N/C	ME	Sim
UNIVERSO CONSTRUTORA E TRANSPORTES LTDA	17.820.021/0001-56	R\$ 164,39	550	N/C	N/C	EPP/SS	Sim



VERA E BRITO LTDA	06.234.242/0001-26	R\$ 164,42	550	N/C	N/C	ME	Sim
LOGICA SERVICOS E TRANSPORTES LTDA	29.083.166/0001-09	R\$ 189,00	550	N/C	N/C	ME	Sim
BRAZ LOCAÇÕES E CONSTRUÇÕES EIRELI	20.246.995/0001-82	R\$ 189,69	550	N/C	N/C	ME	Sim
BETA CONSTRUTORA E LOCAÇÕES EIRELI	22.165.924/0001-80	R\$ 209,00	550	N/C	N/C	Ltda/Eireli	Sim
JHS SERVICOS E TERCEIRIZACAO LTDA	36.003.255/0001-55	R\$ 218,99	550	N/C	N/C	ME	Não
TN3 ASSESSORIA E CONSULTORIA LTDA	48.591.610/0001-33	R\$ 219,00	550	N/C	N/C	EPP/SS	Sim
D G M SERVICOS LTDA	23.279.196/0001-09	R\$ 240,27	550	N/C	N/C	ME	Sim

0013 - VEÍCULO DE PASSEIO: Veículo popular, ar condicionado, em perfeito estado de conservação, 05 portas laterais, motor de potência mínima 1.0, para no máximo 05 pessoas - ASSUNTOS RELIGIOSOS | R\$ 252,92

Fornecedor	CNPJ/CPF	Valor Unitário	Quantidade	Modelo	Marca/ Fabricante	Tipo	LC 123/2006
LAGO COMERCIO E SERVICOS EIRELI (Desc/Inab/Rejeitado)	23.429.390/0001-15	R\$ 120,00	550	SERVIÇOS	SERVIÇOS	MEI	Sim
MIX LOCACOES E SERVICOS LTDA (Desc/Inab/Rejeitado)	10.752.501/0001-88	R\$ 124,00	550	Chevrolet Onix 1.0	Chevrolet Onix/ GM do Brasil Ltda	EPP/SS	Sim
JPE LOCACOES E SERVICOS DE TERRAPLENAGEM LTDA (Desc/Inab/Rejeitado)	14.130.631/0001-30	R\$ 161,50	550			ME	Sim
UNIVERSO CONSTRUTORA E TRANSPORTES LTDA (Desc/Inab/Rejeitado)	17.820.021/0001-56	R\$ 164,39	550	N/C	N/C	EPP/SS	Sim
VERA E BRITO LTDA	06.234.242/0001-26	R\$ 164,42	550	N/C	N/C	ME	Sim
LOGICA SERVICOS E TRANSPORTES LTDA	29.083.166/0001-09	R\$ 189,00	550	N/C	N/C	ME	Sim
BRAZ LOCAÇÕES E CONSTRUÇÕES EIRELI	20.246.995/0001-82	R\$ 189,69	550	N/C	N/C	ME	Sim
TN3 ASSESSORIA E CONSULTORIA LTDA	48.591.610/0001-33	R\$ 203,00	550	N/C	N/C	EPP/SS	Sim
BETA CONSTRUTORA E LOCAÇÕES EIRELI	22.165.924/0001-80	R\$ 210,00	550	N/C	N/C	Ltda/Eireli	Sim
JHS SERVICOS E TERCEIRIZACAO LTDA	36.003.255/0001-55	R\$ 219,99	550	N/C	N/C	ME	Não
D G M SERVICOS LTDA	23.279.196/0001-09	R\$ 240,27	550	N/C	N/C	ME	Sim
WIMALOG LOCACOES DISTRIBUICOES E SERVICOS LTDA	31.066.359/0001-95	R\$ 260,00	550	N/C	N/C	ME	Sim



ATA DE PROPOSTAS READEQUADAS

Prefeitura Municipal de São Pedro da Água Branca
Prefeitura Municipal de São Pedro da Água Branca
Pregão Eletrônico - 035/2025

T A MENDES SOUSA COMERCIO E SERVICOS LTDA | Tipo: EPP/SS - LC123: Sim - Documento 40.876.111/0001-80 - Endereço: RUA 12 DE OUTUBRO - CEP: 65927000 - UF: MA - Município: - Telefone:

Código	Produto	Modelo	Marca/Fabricante	Qtde	Vi. Readequado	Total Inicial	Total Readeq.
0007	Proposta enviada em: 13/10/2025 - 15:39:38 VEÍCULO TIPO CAMINHÃO 3/4: CAMINHÃO TIPO 3/4, SEM MOTORISTA, EM PERFEITO ESTADO DE CONSERVAÇÃO, 02 (DUAS) PORTAS LATERAIS, COM CAPACIDADE DE 1.800 QUILOS, CABINE SIMPLES, DIREÇÃO HIDRÁULICA, TRANSMISSÃO MANUAL, QUILOMETRAGEM LIVRE E COMBUSTÍVEL A DIESEL, DOTADO DE TODOS OS EQUIPAMENTOS OBRIGATORIOS POR LEI: VEÍCULO COM ATÉ 05 (CINCO) ANOS. - INFRA	N/C	N/C	550 DIA	R\$ 381,75	R\$ 323.031,50	R\$ 209.962,50
					TOTAIS	R\$ 323.031,50	R\$ 209.962,50

VERA E BRITO LTDA | Tipo: ME - LC123: Sim - Documento 06.234.242/0001-26 - Endereço: AV INDUSTRIAL - CEP: 65900970 - UF: MA - Município: - Telefone:

Código	Produto	Modelo	Marca/Fabricante	Qtde	Vi. Readequado	Total Inicial	Total Readeq.
0002	Proposta enviada em: 13/10/2025 - 16:06:26 PICK-UP ABERTA: VEICULO TRAÇADO,SEM MOTORISTA,PERFEITO ESTADO,CABINE DUPLA,DIREÇÃO HIDRÁULICA,TRANSMISSÃO MANUAL,SIMILAR A TOYOTA,MODELO COMPATÍVEL COM HILLUX,AR CONDICIONADO,VIDROS ELÉTRICOS,BREAK LIGHT,TRAÇÃO 4X4,FREIOS ABS,FAROL DE NEBLINA, ALARME - GABINETE	N/C	N/C	550 DIA	R\$ 363,19	R\$ 307.257,50	R\$ 199.754,50
0004	Proposta enviada em: 13/10/2025 - 16:07:01 VEICULO TIPO:VAN OU SIMILAR,SEM MOTORISTA,POTÊNCIA 2.8 A DIESEL,CAPACIDADE PARA 18 LUGARES,TODOS OS EQUIPAMENTOS OBRIGATORIOS POR LEI ESPECIFICA,CINTO DE SEGURANÇA EM TODOS OS ACENTOS,QUILOMETRAGEM LIVRE, COMBUSTÍVEL A DIESEL.IDADE MÁXIMA COM ATÉ 05 ANOS - EDUCAÇÃO	N/C	N/C	850 DIA	R\$ 515,37	R\$ 673.837,50	R\$ 438.064,50
0005	Proposta enviada em: 13/10/2025 - 16:07:34 VEICULOS, TIPO UTILITÁRIO COM CAPACIDADE DE 07 (SETE) PESSOAS OU SUPERIOR, SEM MOTORISTA, AR CONDICIONADO, EM PERFEITO ESTADO DE CONSERVAÇÃO, TODOS OS EQUIPAMENTOS OBRIGATORIOS POR LEI ESPECIFICA,CINTO DE SEGURANÇA EM TODOS OS ACENTOS,QUILOMETRAGEM LIVRE - EDUCAÇÃO	N/C	N/C	550 DIA	R\$ 462,48	R\$ 391.242,50	R\$ 254.364,00
0006	Proposta enviada em: 13/10/2025 - 16:07:54 PICK-UP ABERTA: VEICULO TRAÇADO,SEM MOTORISTA,PERFEITO ESTADO,CABINE DUPLA,DIREÇÃO HIDRÁULICA,TRANSMISSÃO MANUAL,SIMILAR A TOYOTA,MODELO COMPATÍVEL COM HILLUX,AR CONDICIONADO,VIDROS ELÉTRICOS,BREAK LIGHT,TRAÇÃO 4X4,FREIOS ABS,FAROL DE NEBLINA, ALARME - INFRA	N/C	N/C	550 DIA	R\$ 363,19	R\$ 307.257,50	R\$ 199.754,50



0010	Proposta enviada em: 13/10/2025 - 16:09:35 PICK-UP ABERTA: VEICULO TRAÇADO,SEM MOTORISTA,PERFEITO ESTADO,CABINE DUPLA,DIREÇÃO HIDRÁULICA,TRANSMISSÃO MANUAL,SIMILAR A TOYOTA,MODELO COMPATÍVEL COM HILLUX,AR CONDICIONADO,VIDROS ELÉTRICOS,BREAK LIGHT,TRAÇÃO 4X4,FREIOS ABS,FAROL DE NEBLINA, ALARME - AGRICULTURA	N/C	N/C	550 DIA	R\$ 363,19	R\$ 307.257,50	R\$ 199.754,50
0013	Proposta enviada em: 13/10/2025 - 16:10:52 VEICULO DE PASSEIO: VEÍCULO POPULAR, AR CONDICIONADO, EM PERFEITO ESTADO DE CONSERVAÇÃO, 05 PORTAS LATERAIS, MOTOR DE POTÊNCIA MÍNIMA 1.0, PARA NO MÁXIMO 05 PESSOAS - ASSUSNTOS RELIGIOSOS	N/C	N/C	550 DIA	R\$ 164,42	R\$ 139.095,00	R\$ 90.431,00
TOTAIS					R\$ 2.125.947,50	R\$ 1.382.123,00	

WIMALOG LOCACOES DISTRIBUICOES E SERVICOS LTDA | Tipo: ME - LC123: Sim - Documento 31.066.359/0001-95 -
Endereço: R 202 DO CONJUNTO HABITACIONAL SAO CRISTOVAO - CEP: 60866200 - UF: CE - Município: - Telefone:

Código	Produto	Modelo	Marca/Fabricante	Qtde	Vi. Readequado	Total Inicial	Total Readeq.
0001	Proposta enviada em: 13/10/2025 - 22:20:35 VEÍCULO DE PASSEIO: VEÍCULO POPULAR, AR CONDICIONADO, EM PERFEITO ESTADO DE CONSERVAÇÃO, 05 PORTAS LATERAIS, MOTOR DE POTÊNCIA MÍNIMA 1.0, PARA NO MÁXIMO 05 PESSOAS - ADMINISTRAÇÃO	N/C	N/C	850 DIA	R\$ 159,97	R\$ 221.000,00	R\$ 135.974,50
0003	Proposta enviada em: 13/10/2025 - 22:21:43 VEÍCULO DE PASSEIO: VEÍCULO POPULAR, AR CONDICIONADO, EM PERFEITO ESTADO DE CONSERVAÇÃO, 05 PORTAS LATERAIS, MOTOR DE POTÊNCIA MÍNIMA 1.0, PARA NO MÁXIMO 05 PESSOAS - EDUCAÇÃO	N/C	N/C	550 DIA	R\$ 158,99	R\$ 143.000,00	R\$ 87.444,50
0009	Proposta enviada em: 13/10/2025 - 22:23:53 VEÍCULO DE PASSEIO: VEÍCULO POPULAR, AR CONDICIONADO, EM PERFEITO ESTADO DE CONSERVAÇÃO, 05 PORTAS LATERAIS, MOTOR DE POTÊNCIA MÍNIMA 1.0, PARA NO MÁXIMO 05 PESSOAS - MEIO AMBIENTE	N/C	N/C	550 DIA	R\$ 164,30	R\$ 143.000,00	R\$ 90.365,00
0011	Proposta enviada em: 13/10/2025 - 22:24:37 VEÍCULO DE PASSEIO: VEÍCULO POPULAR, AR CONDICIONADO, EM PERFEITO ESTADO DE CONSERVAÇÃO, 05 PORTAS LATERAIS, MOTOR DE POTÊNCIA MÍNIMA 1.0, PARA NO MÁXIMO 05 PESSOAS - CULTURA	N/C	N/C	550 DIA	R\$ 161,49	R\$ 143.000,00	R\$ 88.819,50
0012	Proposta enviada em: 13/10/2025 - 22:24:59 VEÍCULO DE PASSEIO: VEÍCULO POPULAR, AR CONDICIONADO, EM PERFEITO ESTADO DE CONSERVAÇÃO, 05 PORTAS LATERAIS, MOTOR DE POTÊNCIA MÍNIMA 1.0, PARA NO MÁXIMO 05 PESSOAS - ASSISTÊNCIA SOCIAL	N/C	N/C	550 DIA	R\$ 161,51	R\$ 143.000,00	R\$ 88.830,50
TOTAIS					R\$ 793.000,00	R\$ 491.434,00	

Valor Inicial: R\$ 3.241.979,00

Valor Readequado Total: R\$ 2.083.519,50



VENCEDORES DO PROCESSO

Prefeitura Municipal de São Pedro da Água Branca
Prefeitura Municipal de São Pedro da Água Branca
Pregão Eletrônico - 035/2025

T A MENDES SOUSA COMERCIO E SERVICOS LTDA | Tipo: EPP/SS - LC123: Sim - Documento 40.876.111/0001-80 - Endereço: RUA 12 DE OUTUBRO - CEP: 65927000 - UF: MA - Município: Davinópolis - Telefone: (99) 99100-4885

Código	Produto	Modelo	Marca/Fabricante	Qtde	Valor Unitário	Valor Total
0007	VEÍCULO TIPO CAMINHÃO 3/4: CAMINHÃO TIPO 3/4, SEM MOTORISTA, EM PERFEITO ESTADO DE CONSERVAÇÃO, 02 (DUAS) PORTAS LATERAIS, COM CAPACIDADE DE 1.800 QUILOS, CABINE SIMPLES, DIREÇÃO HIDRÁULICA, TRANSMISSÃO MANUAL, QUILOMETRAGEM LIVRE E COMBUSTÍVEL A DIESEL, DOTADO DE TODOS OS EQUIPAMENTOS OBRIGATÓRIOS POR LEI: VEÍCULO COM ATÉ 05 (CINCO) ANOS. - INFRA	N/C	N/C	550 DIA	R\$ 381,75	R\$ 209.962,50
TOTAL DO VENCEDOR					R\$ 209.962,50	

UNIVERSO CONSTRUTORA E TRANSPORTES LTDA | Tipo: EPP/SS - LC123: Sim - Documento 17.820.021/0001-56 - Endereço: Rua Talismã - CEP: 65920000 - UF: MA - Município: São Pedro da Água Branca - Telefone: (99) 98490-6143

Código	Produto	Modelo	Marca/Fabricante	Qtde	Valor Unitário	Valor Total
0008	VEÍCULO DE PASSEIO: VEÍCULO POPULAR, AR CONDICIONADO, EM PERFEITO ESTADO DE CONSERVAÇÃO, 05 PORTAS LATERAIS, MOTOR DE POTÊNCIA MÍNIMA 1.0, PARA NO MÁXIMO 05 PESSOAS - SAÚDE	N/C	N/C	1.850 DIA	R\$ 164,39	R\$ 304.121,50
TOTAL DO VENCEDOR					R\$ 304.121,50	

VERA E BRITO LTDA | Tipo: ME - LC123: Sim - Documento 06.234.242/0001-26 - Endereço: AV INDUSTRIAL - CEP: 65900970 - UF: MA - Município: Imperatriz - Telefone: (99) 99161-4100

Código	Produto	Modelo	Marca/Fabricante	Qtde	Valor Unitário	Valor Total
0002	PICK-UP ABERTA: VEICULO TRAÇADO, SEM MOTORISTA, PERFEITO ESTADO, CABINE DUPLA, DIREÇÃO HIDRÁULICA, TRANSMISSÃO MANUAL, SIMILAR A TOYOTA, MODELO COMPATÍVEL COM HILLUX, AR CONDICIONADO, VIDROS ELÉTRICOS, BREAK LIGHT, TRAÇÃO 4X4, FREIOS ABS, FAROL DE NEBLINA, ALARME - GABINETE	N/C	N/C	550 DIA	R\$ 363,19	R\$ 199.754,50
0004	VEÍCULO TIPO: VAN OU SIMILAR, SEM MOTORISTA, POTÊNCIA 2.8 A DIESEL, CAPACIDADE PARA 18 LUGARES, TODOS OS EQUIPAMENTOS OBRIGATÓRIOS POR LEI ESPECÍFICA, CINTO DE SEGURANÇA EM TODOS OS ACENTOS, QUILOMETRAGEM LIVRE, COMBUSTÍVEL A DIESEL, IDADE MÁXIMA COM ATÉ 05 ANOS - EDUCAÇÃO	N/C	N/C	850 DIA	R\$ 515,37	R\$ 438.064,50
0005	VEÍCULOS, TIPO UTILITÁRIO COM CAPACIDADE DE 07 (SETE) PESSOAS OU SUPERIOR, SEM MOTORISTA, AR CONDICIONADO, EM PERFEITO ESTADO DE CONSERVAÇÃO, TODOS OS EQUIPAMENTOS OBRIGATÓRIOS POR LEI ESPECÍFICA, CINTO DE SEGURANÇA EM TODOS OS ACENTOS, QUILOMETRAGEM LIVRE - EDUCAÇÃO	N/C	N/C	550 DIA	R\$ 462,48	R\$ 254.364,00
0006	PICK-UP ABERTA: VEICULO TRAÇADO, SEM MOTORISTA, PERFEITO ESTADO, CABINE DUPLA, DIREÇÃO HIDRÁULICA, TRANSMISSÃO MANUAL, SIMILAR A TOYOTA, MODELO COMPATÍVEL COM HILLUX, AR CONDICIONADO, VIDROS ELÉTRICOS, BREAK LIGHT, TRAÇÃO 4X4, FREIOS ABS, FAROL DE NEBLINA, ALARME - INFRA	N/C	N/C	550 DIA	R\$ 363,19	R\$ 199.754,50
0010	PICK-UP ABERTA: VEICULO TRAÇADO, SEM MOTORISTA, PERFEITO ESTADO, CABINE DUPLA, DIREÇÃO HIDRÁULICA, TRANSMISSÃO MANUAL, SIMILAR A TOYOTA, MODELO COMPATÍVEL COM HILLUX, AR CONDICIONADO, VIDROS ELÉTRICOS, BREAK LIGHT, TRAÇÃO 4X4, FREIOS ABS, FAROL DE NEBLINA, ALARME - AGRICULTURA	N/C	N/C	550 DIA	R\$ 363,19	R\$ 199.754,50



0013	VEÍCULO DE PASSEIO: VEÍCULO POPULAR, AR N/C CONDICIONADO, EM PERFEITO ESTADO DE CONSERVAÇÃO, 05 PORTAS LATERAIS, MOTOR DE POTÊNCIA MÍNIMA 1.0, PARA NO MÁXIMO 05 PESSOAS - ASSUNTOS RELIGIOSOS	N/C	550 DIA	R\$ 164,42	R\$ 90.431,00
------	---	-----	---------	------------	---------------

TOTAL DO VENCEDOR R\$ 1.382.123,00

WIMALOG LOCAÇÕES DISTRIBUIÇÕES E SERVIÇOS LTDA | Tipo: ME - LC123: Sim - Documento 31.066.359/0001-95 -
Endereço: R 202 DO CONJUNTO HABITACIONAL SAO CRISTOVAO - CEP: 60866200 - UF: CE - Município: Fortaleza -
Telefone: (85) 99992-7882

Código	Produto	Modelo	Marca/Fabricante	Qtde	Valor Unitário	Valor Total
0001	VEÍCULO DE PASSEIO: VEÍCULO POPULAR, AR N/C CONDICIONADO, EM PERFEITO ESTADO DE CONSERVAÇÃO, 05 PORTAS LATERAIS, MOTOR DE POTÊNCIA MÍNIMA 1.0, PARA NO MÁXIMO 05 PESSOAS - ADMINISTRAÇÃO	N/C	N/C	850 DIA	R\$ 159,97	R\$ 135.974,50
0003	VEÍCULO DE PASSEIO: VEÍCULO POPULAR, AR N/C CONDICIONADO, EM PERFEITO ESTADO DE CONSERVAÇÃO, 05 PORTAS LATERAIS, MOTOR DE POTÊNCIA MÍNIMA 1.0, PARA NO MÁXIMO 05 PESSOAS - EDUCAÇÃO	N/C	N/C	550 DIA	R\$ 158,99	R\$ 87.444,50
0009	VEÍCULO DE PASSEIO: VEÍCULO POPULAR, AR N/C CONDICIONADO, EM PERFEITO ESTADO DE CONSERVAÇÃO, 05 PORTAS LATERAIS, MOTOR DE POTÊNCIA MÍNIMA 1.0, PARA NO MÁXIMO 05 PESSOAS - MEIO AMBIENTE	N/C	N/C	550 DIA	R\$ 164,30	R\$ 90.365,00
0011	VEÍCULO DE PASSEIO: VEÍCULO POPULAR, AR N/C CONDICIONADO, EM PERFEITO ESTADO DE CONSERVAÇÃO, 05 PORTAS LATERAIS, MOTOR DE POTÊNCIA MÍNIMA 1.0, PARA NO MÁXIMO 05 PESSOAS - CULTURA	N/C	N/C	550 DIA	R\$ 161,49	R\$ 88.819,50
0012	VEÍCULO DE PASSEIO: VEÍCULO POPULAR, AR N/C CONDICIONADO, EM PERFEITO ESTADO DE CONSERVAÇÃO, 05 PORTAS LATERAIS, MOTOR DE POTÊNCIA MÍNIMA 1.0, PARA NO MÁXIMO 05 PESSOAS - ASSISTÊNCIA SOCIAL	N/C	N/C	550 DIA	R\$ 161,51	R\$ 88.830,50
TOTAL DO VENCEDOR					R\$ 491.434,00	

Valor Total: R\$ 2.387.641,00



ATA DE PROPOSTAS

Prefeitura Municipal de São Pedro da Água Branca
Prefeitura Municipal de São Pedro da Água Branca
Pregão Eletrônico - 035/2025

Declarações obrigatórias

Título	Descrição
Declaração de conhecimento do Edital	Declaro que estou ciente e concordo com as condições contidas no edital e seus anexos, bem como de que cumprio plenamente os requisitos de habilitação definidos no edital.
Declaração de reserva de cargos	Declaro cumprir as exigências de reserva de cargos para pessoa com deficiência e para reabilitado da Previdência Social, previstas em lei e em outras normas específicas.
Declaração de proposta econômica	Sob pena de desclassificação, declaro que minhas propostas econômicas compreendem a integralidade dos custos para atendimento dos direitos trabalhistas assegurados na Constituição Federal, nas leis trabalhistas, nas normas infralegais, nas convenções coletivas de trabalho e nos termos de ajustamento de conduta vigentes na data de entrega das propostas.
Declaração de Não-Emprego de menores	Declaro para fins do inciso XXXIII do artigo 7º da Constituição Federal, com redação dada pela Emenda Constitucional, nº 20/98, que não emprega menores de dezoito anos em trabalho noturno, perigoso ou insalubre e de que qualquer trabalho a menores de 16 anos.
Declaração de Não-Emprego de trabalho degradante	Declaro não possuir em sua cadeia produtiva, empregados executando trabalho degradante ou forçado, nos termos do inciso III e IV do art.1º e no inciso III do art.5º da Constituição Federal.
Declaração de Acessibilidade	Declaro que, conforme disposto no art. 93 da Lei nº 8.213, de 24 de julho de 1991, estou ciente do cumprimento da reserva de cargos prevista em lei para pessoa com deficiência ou para reabilitado da Previdência Social e que, se aplicado ao número de funcionários da minha empresa, atendo às regras de acessibilidade previstas na legislação.
Declaração de Inexistência de Fato Superveniente	Declaro sob as penas da lei, que até a presente data inexistem fatos impeditivos para sua habilitação no presente processo licitatório, ciente da obrigatoriedade de declarar ocorrências posteriores.

* As declarações supracitadas foram aceitas por todos os participantes.

Propostas Enviadas

0001 - VEÍCULO DE PASSEIO: Veículo popular, ar condicionado, em perfeito estado de conservação, 05 portas laterais, motor de potência mínima 1.0, para no máximo 05 pessoas - ADMINISTRAÇÃO

Fornecedor	CNPJ/CPF	Data	Modelo	Marca/ Fabricante	Quantidade	Lance	Valor Total	LC 123/2006
TN3 ASSESSORIA E CONSULTORIA LTDA	48.591.610/0001-33	01/10/2025 - 14:09:39	N/C	N/C	850	R\$250,00	R\$ 212.500,00	Sim
ESTRELA EMPENDIMENTOS LTDA*	28.588.813/0001-63	12/10/2025 - 09:15:05	N/C	N/C	850	R\$38,63	R\$ 32.835,50	Sim
JHS SERVICOS E TERCEIRIZACAO LTDA	36.003.255/0001-55	13/10/2025 - 13:17:51	N/C	N/C	850	R\$252,92	R\$ 214.982,00	Não
LOGICA SERVICOS E TRANSPORTES LTDA	29.083.166/0001-09	13/10/2025 - 15:14:28	N/C	N/C	850	R\$252,92	R\$ 214.982,00	Sim
MIX LOCACOES E SERVICOS LTDA	10.752.501/0001-88	13/10/2025 - 15:28:44	Chevrolet Onix 1.0	Chevrolet Onix/ GM do Brasil Ltda	850	R\$250,00	R\$ 212.500,00	Sim
D G M SERVICOS LTDA	23.279.196/0001-09	13/10/2025 - 15:47:27	N/C	N/C	850	R\$240,27	R\$ 204.229,50	Sim
VERA E BRITO LTDA	06.234.242/0001-26	13/10/2025 - 16:06:05	N/C	N/C	850	R\$252,90	R\$ 214.965,00	Sim
LAGO COMERCIO E SERVICOS EIRELI	23.429.390/0001-15	13/10/2025 - 16:06:48	SERVIÇOS	SERVIÇOS	850	R\$164,40	R\$ 139.740,00	Sim
BETA CONSTRUTORA E LOCAÇÕES EIRELI	22.165.924/0001-80	13/10/2025 - 17:14:24	N/C	N/C	850	R\$252,00	R\$ 214.200,00	Sim
BRAZ LOCAÇÕES E CONSTRUÇÕES EIRELI	20.246.995/0001-82	13/10/2025 - 17:50:04	N/C	N/C	850	R\$252,92	R\$ 214.982,00	Sim
UNIVERSO CONSTRUTORA E TRANSPORTES LTDA	17.820.021/0001-56	13/10/2025 - 18:17:42	N/C	N/C	850	R\$252,00	R\$ 214.200,00	Sim
WIMALOG LOCACOES DISTRIBUICOES E SERVICOS LTDA	31.066.359/0001-95	13/10/2025 - 22:20:35	N/C	N/C	850	R\$260,00	R\$ 221.000,00	Sim
JPE LOCACOES E SERVICOS DE TERRAPLENAGEM LTDA	14.130.631/0001-30	14/10/2025 - 00:09:57			850	R\$252,92	R\$ 214.982,00	Sim

0002 - PICK-UP ABERTA: Veiculo traçado,sem motorista,perfeito estado,cabine dupla,direção hidráulica,transmissão



manual, similar a Toyota, modelo compatível com Hilux, ar condicionado, vidros elétricos, break light, tração 4x4, freios ABS, farol de neblina, alarme - GABINETE

Fornecedor	CNPJ/CPF	Data	Modelo	Marca/ Fabricante	Quantidade	Lance	Valor Total	LC 123/2006
TN3 ASSESSORIA E CONSULTORIA LTDA	48.591.610/0001-33	01/10/2025 - 14:22:09	N/C	N/C	550	R\$550,00	R\$ 302.500,00	Sim
ESTRELA EMPEENDIMENTOS LTDA*	28.588.813/0001-63	12/10/2025 - 09:16:01	N/C	N/C	550	R\$25,00	R\$ 13.750,00	Sim
JHS SERVICOS E TERCEIRIZACAO LTDA	36.003.255/0001-55	13/10/2025 - 13:18:25	N/C	N/C	550	R\$558,67	R\$ 307.268,50	Não
LOGICA SERVICOS E TRANSPORTES LTDA	29.083.166/0001-09	13/10/2025 - 15:18:12	N/C	N/C	550	R\$558,67	R\$ 307.268,50	Sim
MIX LOCACOES E SERVICOS LTDA	10.752.501/0001-88	13/10/2025 - 15:28:44	HILUX CDSRXA4FD	TOYOTA HILUX/TOYOTA DO BRASIL LTDA	550	R\$550,00	R\$ 302.500,00	Sim
D G M SERVICOS LTDA	23.279.196/0001-09	13/10/2025 - 15:48:33	N/C	N/C	550	R\$530,74	R\$ 291.907,00	Sim
VERA E BRITO LTDA	06.234.242/0001-26	13/10/2025 - 16:06:26	N/C	N/C	550	R\$558,65	R\$ 307.257,50	Sim
LAGO COMERCIO E SERVICOS EIRELI	23.429.390/0001-15	13/10/2025 - 16:06:48	SERVIÇOS	SERVIÇOS	550	R\$363,14	R\$ 199.727,00	Sim
BETA CONSTRUTORA E LOCAÇÕES EIRELI	22.165.924/0001-80	13/10/2025 - 17:15:04	N/C	N/C	550	R\$558,00	R\$ 306.900,00	Sim
BRAZ LOCAÇÕES E CONSTRUÇÕES EIRELI	20.246.995/0001-82	13/10/2025 - 17:49:57	N/C	N/C	550	R\$558,67	R\$ 307.268,50	Sim
UNIVERSO CONSTRUTORA E TRANSPORTES LTDA	17.820.021/0001-56	13/10/2025 - 18:24:57	N/C	N/C	550	R\$558,00	R\$ 306.900,00	Sim
JPE LOCACOES E SERVICOS DE TERRAPLENAGEM LTDA	14.130.631/0001-30	14/10/2025 - 00:09:57			550	R\$558,67	R\$ 307.268,50	Sim

0003 - VEÍCULO DE PASSEIO: Veículo popular, ar condicionado, em perfeito estado de conservação, 05 portas laterais, motor de potência mínima 1.0, para no máximo 05 pessoas - EDUCAÇÃO

Fornecedor	CNPJ/CPF	Data	Modelo	Marca/ Fabricante	Quantidade	Lance	Valor Total	LC 123/2006
TN3 ASSESSORIA E CONSULTORIA LTDA	48.591.610/0001-33	01/10/2025 - 14:10:33	N/C	N/C	550	R\$250,00	R\$ 137.500,00	Sim
ESTRELA EMPEENDIMENTOS LTDA*	28.588.813/0001-63	12/10/2025 - 09:16:38	N/C	N/C	550	R\$25,00	R\$ 13.750,00	Sim
JHS SERVICOS E TERCEIRIZACAO LTDA	36.003.255/0001-55	13/10/2025 - 13:18:43	N/C	N/C	550	R\$252,92	R\$ 139.106,00	Não
LOGICA SERVICOS E TRANSPORTES LTDA	29.083.166/0001-09	13/10/2025 - 15:20:30	N/C	N/C	550	R\$252,92	R\$ 139.106,00	Sim
MIX LOCACOES E SERVICOS LTDA	10.752.501/0001-88	13/10/2025 - 15:28:44	Chevrolet Onix 1.0	Chevrolet Onix/ GM do Brasil Ltda	550	R\$250,00	R\$ 137.500,00	Sim
D G M SERVICOS LTDA	23.279.196/0001-09	13/10/2025 - 15:49:07	N/C	N/C	550	R\$240,27	R\$ 132.148,50	Sim
VERA E BRITO LTDA	06.234.242/0001-26	13/10/2025 - 16:06:45	N/C	N/C	550	R\$252,90	R\$ 139.095,00	Sim
LAGO COMERCIO E SERVICOS EIRELI	23.429.390/0001-15	13/10/2025 - 16:06:48	SERVIÇOS	SERVIÇOS	550	R\$164,40	R\$ 90.420,00	Sim
BETA CONSTRUTORA E LOCAÇÕES EIRELI	22.165.924/0001-80	13/10/2025 - 17:15:53	N/C	N/C	550	R\$252,00	R\$ 138.600,00	Sim
BRAZ LOCAÇÕES E CONSTRUÇÕES EIRELI	20.246.995/0001-82	13/10/2025 - 17:49:41	N/C	N/C	550	R\$252,92	R\$ 139.106,00	Sim
UNIVERSO CONSTRUTORA E TRANSPORTES LTDA	17.820.021/0001-56	13/10/2025 - 18:25:26	N/C	N/C	550	R\$252,00	R\$ 138.600,00	Sim
WIMALOG LOCACOES DISTRIBUICOES E SERVICOS LTDA	31.066.359/0001-95	13/10/2025 - 22:21:43	N/C	N/C	550	R\$260,00	R\$ 143.000,00	Sim
JPE LOCACOES E SERVICOS DE TERRAPLENAGEM LTDA	14.130.631/0001-30	14/10/2025 - 00:09:57			550	R\$252,92	R\$ 139.106,00	Sim

0004 - VEÍCULO TIPO: VAN ou similar, sem motorista, potência 2.8 a Diesel, capacidade para 18 lugares, todos os equipamentos obrigatórios por lei específica, cinto de segurança em todos os assentos, quilometragem livre, combustível a diesel. Idade máxima com até 05 anos - EDUCAÇÃO



Fornecedor	CNPJ/CPF	Data	Modelo	Marca/ Fabricante	Quantidade	Lance	Valor Total	LC 123/2006
TN3 ASSESSORIA E CONSULTORIA LTDA	48.591.610/0001-33	01/10/2025 - 14:14:11	N/C	N/C	850	R\$790,00	R\$ 671.500,00	Sim
ESTRELA EMPEENDIMENTOS LTDA*	28.588.813/0001-63	12/10/2025 - 09:17:26	N/C	N/C	850	R\$38,63	R\$ 32.835,50	Sim
JHS SERVICOS E TERCEIRIZACAO LTDA	36.003.255/0001-55	13/10/2025 - 13:19:50	N/C	N/C	850	R\$792,77	R\$ 673.854,50	Não
LOGICA SERVICOS E TRANSPORTES LTDA	29.083.166/0001-09	13/10/2025 - 15:22:39	N/C	N/C	850	R\$792,77	R\$ 673.854,50	Sim
MIX LOCACOES E SERVICOS LTDA	10.752.501/0001-88	13/10/2025 - 15:28:44	RENAULT L2H2	RENAULT MASTER/RENAULT DO BRASIL LTDA	850	R\$790,00	R\$ 671.500,00	Sim
D G M SERVICOS LTDA	23.279.196/0001-09	13/10/2025 - 15:49:34	N/C	N/C	850	R\$753,13	R\$ 640.160,50	Sim
LAGO COMERCIO E SERVICOS EIRELI	23.429.390/0001-15	13/10/2025 - 16:06:48	SERVIÇOS	SERVIÇOS	850	R\$515,30	R\$ 438.005,00	Sim
VERA E BRITO LTDA	06.234.242/0001-26	13/10/2025 - 16:07:01	N/C	N/C	850	R\$792,75	R\$ 673.837,50	Sim
BETA CONSTRUTORA E LOCAÇÕES EIRELI	22.165.924/0001-80	13/10/2025 - 17:17:20	N/C	N/C	850	R\$792,00	R\$ 673.200,00	Sim
BRAZ LOCAÇÕES E CONSTRUÇÕES EIRELI	20.246.995/0001-82	13/10/2025 - 17:49:27	N/C	N/C	850	R\$792,77	R\$ 673.854,50	Sim
UNIVERSO CONSTRUTORA E TRANSPORTES LTDA	17.820.021/0001-56	13/10/2025 - 18:26:13	N/C	N/C	850	R\$792,00	R\$ 673.200,00	Sim
JPE LOCACOES E SERVICOS DE TERRAPLENAGEM LTDA	14.130.631/0001-30	14/10/2025 - 00:09:57			850	R\$792,77	R\$ 673.854,50	Sim

0005 - Veículos, Tipo Utilitário com capacidade de 07 (sete) pessoas ou superior, sem motorista, ar condicionado, em perfeito estado de conservação, todos os equipamentos obrigatórios por lei especifica,cinto de segurança em todos os acentos,quilometragem livre - EDUCAÇÃO

Fornecedor	CNPJ/CPF	Data	Modelo	Marca/ Fabricante	Quantidade	Lance	Valor Total	LC 123/2006
TN3 ASSESSORIA E CONSULTORIA LTDA	48.591.610/0001-33	01/10/2025 - 14:17:17	N/C	N/C	550	R\$710,00	R\$ 390.500,00	Sim
ESTRELA EMPEENDIMENTOS LTDA*	28.588.813/0001-63	12/10/2025 - 09:17:49	N/C	N/C	550	R\$25,00	R\$ 13.750,00	Sim
JHS SERVICOS E TERCEIRIZACAO LTDA	36.003.255/0001-55	13/10/2025 - 13:20:21	N/C	N/C	550	R\$711,40	R\$ 391.270,00	Não
LOGICA SERVICOS E TRANSPORTES LTDA	29.083.166/0001-09	13/10/2025 - 15:26:18	N/C	N/C	550	R\$711,40	R\$ 391.270,00	Sim
MIX LOCACOES E SERVICOS LTDA	10.752.501/0001-88	13/10/2025 - 15:28:44	Chevrolet Spin 1.8 Premier 7L	Chevrolet Onix/ GM do Brasil Ltda	550	R\$710,00	R\$ 390.500,00	Sim
D G M SERVICOS LTDA	23.279.196/0001-09	13/10/2025 - 15:50:20	N/C	N/C	550	R\$675,83	R\$ 371.706,50	Sim
LAGO COMERCIO E SERVICOS EIRELI	23.429.390/0001-15	13/10/2025 - 16:06:48	SERVIÇOS	SERVIÇOS	550	R\$462,41	R\$ 254.325,50	Sim
VERA E BRITO LTDA	06.234.242/0001-26	13/10/2025 - 16:07:34	N/C	N/C	550	R\$711,35	R\$ 391.242,50	Sim
BETA CONSTRUTORA E LOCAÇÕES EIRELI	22.165.924/0001-80	13/10/2025 - 17:18:19	N/C	N/C	550	R\$711,00	R\$ 391.050,00	Sim
BRAZ LOCAÇÕES E CONSTRUÇÕES EIRELI	20.246.995/0001-82	13/10/2025 - 17:49:15	N/C	N/C	550	R\$711,40	R\$ 391.270,00	Sim
UNIVERSO CONSTRUTORA E TRANSPORTES LTDA	17.820.021/0001-56	13/10/2025 - 18:26:52	N/C	N/C	550	R\$711,00	R\$ 391.050,00	Sim
WIMALOG LOCACOES DISTRIBUICOES E SERVICOS LTDA	31.066.359/0001-95	13/10/2025 - 22:22:34	N/C	N/C	550	R\$800,00	R\$ 440.000,00	Sim
JPE LOCACOES E SERVICOS DE TERRAPLENAGEM LTDA	14.130.631/0001-30	14/10/2025 - 00:09:57			550	R\$711,40	R\$ 391.270,00	Sim

0006 - PICK-UP ABERTA: Veiculo traçado,sem motorista,perfeito estado,cabine dupla,direção hidráulica,transmissão manual,similar a Toyota,modelado compatível com Hillux,ar condicionado,vidros elétricos,break light,tração 4x4,freios ABS,farol de neblina, alarme - INFRA



Fornecedor	CNPJ/CPF	Data	Modelo	Marca/ Fabricante	Quantidade	Lance	Valor Total	LC 123/2006
TN3 ASSESSORIA E CONSULTORIA LTDA	48.591.610/0001-33	01/10/2025 - 14:18:15	N/C	N/C	550	R\$550,00	R\$ 302.500,00	Sim
ESTRELA EMPEENDIMENTOS LTDA*	28.588.813/0001-63	12/10/2025 - 09:18:11	N/C	N/C	550	R\$25,00	R\$ 13.750,00	Sim
JHS SERVICOS E TERCEIRIZACAO LTDA	36.003.255/0001-55	13/10/2025 - 13:20:45	N/C	N/C	550	R\$558,67	R\$ 307.268,50	Não
MIX LOCACOES E SERVICOS LTDA	10.752.501/0001-88	13/10/2025 - 15:28:44	HILUX CDSRXA4FD	TOYOTA HILUX/TOYOTA DO BRASIL LTDA	550	R\$550,00	R\$ 302.500,00	Sim
LOGICA SERVICOS E TRANSPORTES LTDA	29.083.166/0001-09	13/10/2025 - 15:28:52	N/C	N/C	550	R\$558,67	R\$ 307.268,50	Sim
D G M SERVICOS LTDA	23.279.196/0001-09	13/10/2025 - 15:50:45	N/C	N/C	550	R\$530,74	R\$ 291.907,00	Sim
LAGO COMERCIO E SERVICOS EIRELI	23.429.390/0001-15	13/10/2025 - 16:06:48	SERVIÇOS	SERVIÇOS	550	R\$363,14	R\$ 199.727,00	Sim
VERA E BRITO LTDA	06.234.242/0001-26	13/10/2025 - 16:07:54	N/C	N/C	550	R\$558,65	R\$ 307.257,50	Sim
BETA CONSTRUTORA E LOCAÇÕES EIRELI	22.165.924/0001-80	13/10/2025 - 17:21:03	N/C	N/C	550	R\$588,00	R\$ 323.400,00	Sim
BRAZ LOCAÇÕES E CONSTRUÇÕES EIRELI	20.246.995/0001-82	13/10/2025 - 17:52:36	N/C	N/C	550	R\$558,67	R\$ 307.268,50	Sim
UNIVERSO CONSTRUTORA E TRANSPORTES LTDA	17.820.021/0001-56	13/10/2025 - 18:28:18	N/C	N/C	550	R\$558,00	R\$ 306.900,00	Sim
JPE LOCACOES E SERVICOS DE TERRAPLENAGEM LTDA	14.130.631/0001-30	14/10/2025 - 00:09:57			550	R\$558,67	R\$ 307.268,50	Sim

0007 - VEÍCULO TIPO CAMINHÃO 3/4: Caminhão tipo 3/4, sem motorista, em perfeito estado de conservação, 02 (duas) portas laterais, com capacidade de 1.800 Quilos, cabine simples, direção hidráulica, transmissão manual, quilometragem livre e combustível a Diesel, dotado de todos os equipamentos obrigatórios por lei: veículo com até 05 (cinco) anos. - INFRA

Fornecedor	CNPJ/CPF	Data	Modelo	Marca/ Fabricante	Quantidade	Lance	Valor Total	LC 123/2006
TN3 ASSESSORIA E CONSULTORIA LTDA	48.591.610/0001-33	01/10/2025 - 14:21:34	N/C	N/C	550	R\$587,00	R\$ 322.850,00	Sim
ESTRELA EMPEENDIMENTOS LTDA*	28.588.813/0001-63	12/10/2025 - 09:18:29	N/C	N/C	550	R\$25,00	R\$ 13.750,00	Sim
JHS SERVICOS E TERCEIRIZACAO LTDA	36.003.255/0001-55	13/10/2025 - 13:21:13	N/C	N/C	550	R\$587,33	R\$ 323.031,50	Não
MIX LOCACOES E SERVICOS LTDA	10.752.501/0001-88	13/10/2025 - 15:28:44	Mercedes-Benz/1620	Mercedes-Benz/M-Benz do Brasil Ltda	550	R\$580,00	R\$ 319.000,00	Sim
LOGICA SERVICOS E TRANSPORTES LTDA	29.083.166/0001-09	13/10/2025 - 15:31:51	N/C	N/C	550	R\$587,83	R\$ 323.306,50	Sim
T A MENDES SOUSA COMERCIO E SERVICOS LTDA	40.876.111/0001-80	13/10/2025 - 15:39:38	N/C	N/C	550	R\$587,33	R\$ 323.031,50	Sim
D G M SERVICOS LTDA	23.279.196/0001-09	13/10/2025 - 15:51:08	N/C	N/C	550	R\$557,96	R\$ 306.878,00	Sim
LAGO COMERCIO E SERVICOS EIRELI	23.429.390/0001-15	13/10/2025 - 16:06:48	SERVIÇOS	SERVIÇOS	550	R\$381,76	R\$ 209.968,00	Sim
VERA E BRITO LTDA	06.234.242/0001-26	13/10/2025 - 16:08:12	N/C	N/C	550	R\$587,30	R\$ 323.015,00	Sim
BETA CONSTRUTORA E LOCAÇÕES EIRELI	22.165.924/0001-80	13/10/2025 - 17:21:59	N/C	N/C	550	R\$587,00	R\$ 322.850,00	Sim
BRAZ LOCAÇÕES E CONSTRUÇÕES EIRELI	20.246.995/0001-82	13/10/2025 - 17:54:45	N/C	N/C	550	R\$587,33	R\$ 323.031,50	Sim
UNIVERSO CONSTRUTORA E TRANSPORTES LTDA	17.820.021/0001-56	13/10/2025 - 18:28:57	N/C	N/C	550	R\$587,00	R\$ 322.850,00	Sim
JPE LOCACOES E SERVICOS DE TERRAPLENAGEM LTDA	14.130.631/0001-30	14/10/2025 - 00:09:57			550	R\$587,33	R\$ 323.031,50	Sim

0008 - VEÍCULO DE PASSEIO: Veículo popular, ar condicionado, em perfeito estado de conservação, 05 portas laterais, motor de potência mínima 1.0, para no máximo 05 pessoas - SAÚDE



Fornecedor	CNPJ/CPF	Data	Modelo	Marca/ Fabricante	Quantidade	Lance	Valor Total	LC 123/2006
TN3 ASSESSORIA E CONSULTORIA LTDA	48.591.610/0001-33	01/10/2025 - 14:22:42	N/C	N/C	1.850	R\$250,00	R\$ 462.500,00	Sim
ESTRELA EMPEENDIMENTOS LTDA	28.588.813/0001-63	12/10/2025 - 09:19:54	N/C	N/C	1.850	R\$1.443,00	R\$ 2.669.550,00	Sim
JHS SERVICOS E TERCEIRIZACAO LTDA	36.003.255/0001-55	13/10/2025 - 13:21:31	N/C	N/C	1.850	R\$252,92	R\$ 467.902,00	Não
MIX LOCACOES E SERVICOS LTDA	10.752.501/0001-88	13/10/2025 - 15:28:44	Chevrolet Onix 1.0	Chevrolet Onix/ GM do Brasil Ltda	1.850	R\$250,00	R\$ 462.500,00	Sim
LOGICA SERVICOS E TRANSPORTES LTDA	29.083.166/0001-09	13/10/2025 - 15:34:21	N/C	N/C	1.850	R\$252,92	R\$ 467.902,00	Sim
D G M SERVICOS LTDA	23.279.196/0001-09	13/10/2025 - 15:51:27	N/C	N/C	1.850	R\$240,27	R\$ 444.499,50	Sim
LAGO COMERCIO E SERVICOS EIRELI	23.429.390/0001-15	13/10/2025 - 16:06:48	SERVIÇOS	SERVIÇOS	1.850	R\$164,40	R\$ 304.140,00	Sim
VERA E BRITO LTDA	06.234.242/0001-26	13/10/2025 - 16:08:28	N/C	N/C	1.850	R\$252,90	R\$ 467.865,00	Sim
BETA CONSTRUTORA E LOCAÇÕES EIRELI	22.165.924/0001-80	13/10/2025 - 17:22:38	N/C	N/C	1.850	R\$252,00	R\$ 466.200,00	Sim
BRAZ LOCAÇÕES E CONSTRUÇÕES EIRELI	20.246.995/0001-82	13/10/2025 - 17:56:44	N/C	N/C	1.850	R\$252,92	R\$ 467.902,00	Sim
UNIVERSO CONSTRUTORA E TRANSPORTES LTDA	17.820.021/0001-56	13/10/2025 - 18:29:31	N/C	N/C	1.850	R\$252,00	R\$ 466.200,00	Sim
WIMALOG LOCACOES DISTRIBUICOES E SERVICOS LTDA	31.066.359/0001-95	13/10/2025 - 22:23:21	N/C	N/C	1.850	R\$260,00	R\$ 481.000,00	Sim
JPE LOCACOES E SERVICOS DE TERRAPLENAGEM LTDA	14.130.631/0001-30	14/10/2025 - 00:09:57			1.850	R\$252,92	R\$ 467.902,00	Sim

0009 - VEÍCULO DE PASSEIO: Veículo popular, ar condicionado, em perfeito estado de conservação, 05 portas laterais, motor de potência mínima 1.0, para no máximo 05 pessoas - MEIO AMBIENTE

Fornecedor	CNPJ/CPF	Data	Modelo	Marca/ Fabricante	Quantidade	Lance	Valor Total	LC 123/2006
TN3 ASSESSORIA E CONSULTORIA LTDA	48.591.610/0001-33	01/10/2025 - 14:23:11	N/C	N/C	550	R\$250,00	R\$ 137.500,00	Sim
JHS SERVICOS E TERCEIRIZACAO LTDA	36.003.255/0001-55	13/10/2025 - 13:22:39	N/C	N/C	550	R\$252,92	R\$ 139.106,00	Não
MIX LOCACOES E SERVICOS LTDA	10.752.501/0001-88	13/10/2025 - 15:28:44	Chevrolet Onix 1.0	Chevrolet Onix/ GM do Brasil Ltda	550	R\$250,00	R\$ 137.500,00	Sim
LOGICA SERVICOS E TRANSPORTES LTDA	29.083.166/0001-09	13/10/2025 - 15:36:36	N/C	N/C	550	R\$252,92	R\$ 139.106,00	Sim
D G M SERVICOS LTDA	23.279.196/0001-09	13/10/2025 - 15:51:47	N/C	N/C	550	R\$240,27	R\$ 132.148,50	Sim
LAGO COMERCIO E SERVICOS EIRELI	23.429.390/0001-15	13/10/2025 - 16:06:48	SERVIÇOS	SERVIÇOS	550	R\$164,40	R\$ 90.420,00	Sim
VERA E BRITO LTDA	06.234.242/0001-26	13/10/2025 - 16:09:18	N/C	N/C	550	R\$252,90	R\$ 139.095,00	Sim
BETA CONSTRUTORA E LOCAÇÕES EIRELI	22.165.924/0001-80	13/10/2025 - 17:23:21	N/C	N/C	550	R\$252,00	R\$ 138.600,00	Sim
BRAZ LOCAÇÕES E CONSTRUÇÕES EIRELI	20.246.995/0001-82	13/10/2025 - 17:58:23	N/C	N/C	550	R\$252,92	R\$ 139.106,00	Sim
UNIVERSO CONSTRUTORA E TRANSPORTES LTDA	17.820.021/0001-56	13/10/2025 - 18:30:05	N/C	N/C	550	R\$252,00	R\$ 138.600,00	Sim
WIMALOG LOCACOES DISTRIBUICOES E SERVICOS LTDA	31.066.359/0001-95	13/10/2025 - 22:23:53	N/C	N/C	550	R\$260,00	R\$ 143.000,00	Sim
JPE LOCACOES E SERVICOS DE TERRAPLENAGEM LTDA	14.130.631/0001-30	14/10/2025 - 00:11:47	VW	Polo 1.0	550	R\$252,92	R\$ 139.106,00	Sim

0010 - PICK-UP ABERTA: Veiculo traçado,sem motorista,perfeito estado,cabine dupla,direção hidráulica,transmissão manual,similar a Toyota,modelos compatível com Hillux,ar condicionado,vidros elétricos,break light,tração 4x4,freios ABS,farol de neblina, alarme - AGRICULTURA

Fornecedor	CNPJ/CPF	Data	Modelo	Marca/ Fabricante	Quantidade	Lance	Valor Total	LC 123/2006
------------	----------	------	--------	-------------------	------------	-------	-------------	-------------



TN3 ASSESSORIA E CONSULTORIA LTDA	48.591.610/0001-33	01/10/2025 - 14:23:47	N/C	N/C	550	R\$550,00	R\$ 302.500,00	Sim
JHS SERVICOS E TERCEIRIZACAO LTDA	36.003.255/0001-55	13/10/2025 - 13:23:09	N/C	N/C	550	R\$558,67	R\$ 307.268,50	Não
MIX LOCACOES E SERVICOS LTDA	10.752.501/0001-88	13/10/2025 - 15:28:44	HILUX CDSRXA4FD	TOYOTA HILUX/TOYOTA DO BRASIL LTDA	550	R\$550,00	R\$ 302.500,00	Sim
LOGICA SERVICOS E TRANSPORTES LTDA	29.083.166/0001-09	13/10/2025 - 15:38:52	N/C	N/C	550	R\$558,67	R\$ 307.268,50	Sim
D G M SERVICOS LTDA	23.279.196/0001-09	13/10/2025 - 15:52:10	N/C	N/C	550	R\$530,74	R\$ 291.907,00	Sim
LAGO COMERCIO E SERVICOS EIRELI	23.429.390/0001-15	13/10/2025 - 16:06:48	SERVIÇOS	SERVIÇOS	550	R\$363,14	R\$ 199.727,00	Sim
VERA E BRITO LTDA	06.234.242/0001-26	13/10/2025 - 16:09:35	N/C	N/C	550	R\$558,65	R\$ 307.257,50	Sim
BETA CONSTRUTORA E LOCAÇÕES EIRELI	22.165.924/0001-80	13/10/2025 - 17:23:59	N/C	N/C	550	R\$558,00	R\$ 306.900,00	Sim
BRAZ LOCAÇÕES E CONSTRUÇÕES EIRELI	20.246.995/0001-82	13/10/2025 - 17:59:56	N/C	N/C	550	R\$558,67	R\$ 307.268,50	Sim
UNIVERSO CONSTRUTORA E TRANSPORTES LTDA	17.820.021/0001-56	13/10/2025 - 18:30:57	N/C	N/C	550	R\$558,00	R\$ 306.900,00	Sim
JPE LOCACOES E SERVICOS DE TERRAPLENAGEM LTDA	14.130.631/0001-30	14/10/2025 - 00:11:47	Chev	S-10 LT 2.8	550	R\$558,67	R\$ 307.268,50	Sim

0011 - VEÍCULO DE PASSEIO: Veículo popular, ar condicionado, em perfeito estado de conservação, 05 portas laterais, motor de potência mínima 1.0, para no máximo 05 pessoas - CULTURA

Fornecedor	CNPJ/CPF	Data	Modelo	Marca/ Fabricante	Quantidade	Lance	Valor Total	LC 123/2006
TN3 ASSESSORIA E CONSULTORIA LTDA	48.591.610/0001-33	01/10/2025 - 14:26:55	N/C	N/C	550	R\$250,00	R\$ 137.500,00	Sim
JHS SERVICOS E TERCEIRIZACAO LTDA	36.003.255/0001-55	13/10/2025 - 13:24:10	N/C	N/C	550	R\$252,92	R\$ 139.106,00	Não
MIX LOCACOES E SERVICOS LTDA	10.752.501/0001-88	13/10/2025 - 15:28:44	Chevrolet Onix 1.0	Chevrolet Onix/ GM do Brasil Ltda	550	R\$250,00	R\$ 137.500,00	Sim
LOGICA SERVICOS E TRANSPORTES LTDA	29.083.166/0001-09	13/10/2025 - 15:40:43	N/C	N/C	550	R\$252,92	R\$ 139.106,00	Sim
D G M SERVICOS LTDA	23.279.196/0001-09	13/10/2025 - 15:52:48	N/C	N/C	550	R\$240,27	R\$ 132.148,50	Sim
LAGO COMERCIO E SERVICOS EIRELI	23.429.390/0001-15	13/10/2025 - 16:06:48	SERVIÇOS	SERVIÇOS	550	R\$164,40	R\$ 90.420,00	Sim
VERA E BRITO LTDA	06.234.242/0001-26	13/10/2025 - 16:10:03	N/C	N/C	550	R\$252,92	R\$ 139.106,00	Sim
BETA CONSTRUTORA E LOCAÇÕES EIRELI	22.165.924/0001-80	13/10/2025 - 17:24:41	N/C	N/C	550	R\$252,00	R\$ 138.600,00	Sim
BRAZ LOCAÇÕES E CONSTRUÇÕES EIRELI	20.246.995/0001-82	13/10/2025 - 18:01:20	N/C	N/C	550	R\$252,92	R\$ 139.106,00	Sim
UNIVERSO CONSTRUTORA E TRANSPORTES LTDA	17.820.021/0001-56	13/10/2025 - 18:31:26	N/C	N/C	550	R\$252,00	R\$ 138.600,00	Sim
WIMALOG LOCACOES DISTRIBUICOES E SERVICOS LTDA	31.066.359/0001-95	13/10/2025 - 22:24:37	N/C	N/C	550	R\$260,00	R\$ 143.000,00	Sim
JPE LOCACOES E SERVICOS DE TERRAPLENAGEM LTDA	14.130.631/0001-30	14/10/2025 - 00:11:47	VW	Gol 1.0	550	R\$252,92	R\$ 139.106,00	Sim

0012 - VEÍCULO DE PASSEIO: Veículo popular, ar condicionado, em perfeito estado de conservação, 05 portas laterais, motor de potência mínima 1.0, para no máximo 05 pessoas - ASSISTÊNCIA SOCIAL

Fornecedor	CNPJ/CPF	Data	Modelo	Marca/ Fabricante	Quantidade	Lance	Valor Total	LC 123/2006
TN3 ASSESSORIA E CONSULTORIA LTDA	48.591.610/0001-33	01/10/2025 - 14:27:23	N/C	N/C	550	R\$250,00	R\$ 137.500,00	Sim
JHS SERVICOS E TERCEIRIZACAO LTDA	36.003.255/0001-55	13/10/2025 - 13:25:34	N/C	N/C	550	R\$252,92	R\$ 139.106,00	Não
MIX LOCACOES E SERVICOS LTDA	10.752.501/0001-88	13/10/2025 - 15:28:44	Chevrolet Onix 1.0	Chevrolet Onix/ GM do Brasil Ltda	550	R\$250,00	R\$ 137.500,00	Sim



LOGICA SERVICOS E TRANSPORTES LTDA	29.083.166/0001-09	13/10/2025 - 15:42:29	N/C	N/C	550	R\$252,92	R\$ 139.106,00	Sim
D G M SERVICOS LTDA	23.279.196/0001-09	13/10/2025 - 15:53:45	N/C	N/C	550	R\$240,27	R\$ 132.148,50	Sim
LAGO COMERCIO E SERVICOS EIRELI	23.429.390/0001-15	13/10/2025 - 16:06:48	SERVIÇOS	SERVIÇOS	550	R\$164,40	R\$ 90.420,00	Sim
VERA E BRITO LTDA	06.234.242/0001-26	13/10/2025 - 16:10:31	N/C	N/C	550	R\$252,90	R\$ 139.095,00	Sim
BETA CONSTRUTORA E LOCAÇÕES EIRELI	22.165.924/0001-80	13/10/2025 - 17:25:15	N/C	N/C	550	R\$252,00	R\$ 138.600,00	Sim
BRAZ LOCAÇÕES E CONSTRUÇÕES EIRELI	20.246.995/0001-82	13/10/2025 - 18:02:24	N/C	N/C	550	R\$252,92	R\$ 139.106,00	Sim
UNIVERSO CONSTRUTORA E TRANSPORTES LTDA	17.820.021/0001-56	13/10/2025 - 18:31:42	N/C	N/C	550	R\$252,00	R\$ 138.600,00	Sim
WIMALOG LOCACOES DISTRIBUICOES E SERVICOS LTDA	31.066.359/0001-95	13/10/2025 - 22:24:59	N/C	N/C	550	R\$260,00	R\$ 143.000,00	Sim
JPE LOCACOES E SERVICOS DE TERRAPLENAGEM LTDA	14.130.631/0001-30	14/10/2025 - 00:11:47	VW	Polo 1.0	550	R\$252,92	R\$ 139.106,00	Sim

0013 - VEÍCULO DE PASSEIO: Veículo popular, ar condicionado, em perfeito estado de conservação, 05 portas laterais, motor de potência mínima 1.0, para no máximo 05 pessoas - ASSUSNTOS RELIGIOSOS

Fornecedor	CNPJ/CPF	Data	Modelo	Marca/ Fabricante	Quantidade	Lance	Valor Total	LC 123/2006
TN3 ASSESSORIA E CONSULTORIA LTDA	48.591.610/0001-33	01/10/2025 - 14:27:39	N/C	N/C	550	R\$250,00	R\$ 137.500,00	Sim
JHS SERVICOS E TERCEIRIZACAO LTDA	36.003.255/0001-55	13/10/2025 - 13:25:30	N/C	N/C	550	R\$252,92	R\$ 139.106,00	Não
MIX LOCACOES E SERVICOS LTDA	10.752.501/0001-88	13/10/2025 - 15:28:44	Chevrolet Onix 1.0	Chevrolet Onix/ GM do Brasil Ltda	550	R\$250,00	R\$ 137.500,00	Sim
LOGICA SERVICOS E TRANSPORTES LTDA	29.083.166/0001-09	13/10/2025 - 15:44:35	N/C	N/C	550	R\$252,92	R\$ 139.106,00	Sim
D G M SERVICOS LTDA	23.279.196/0001-09	13/10/2025 - 15:54:32	N/C	N/C	550	R\$240,27	R\$ 132.148,50	Sim
LAGO COMERCIO E SERVICOS EIRELI	23.429.390/0001-15	13/10/2025 - 16:06:48	SERVIÇOS	SERVIÇOS	550	R\$164,40	R\$ 90.420,00	Sim
VERA E BRITO LTDA	06.234.242/0001-26	13/10/2025 - 16:10:52	N/C	N/C	550	R\$252,90	R\$ 139.095,00	Sim
BETA CONSTRUTORA E LOCAÇÕES EIRELI	22.165.924/0001-80	13/10/2025 - 17:25:51	N/C	N/C	550	R\$252,00	R\$ 138.600,00	Sim
BRAZ LOCAÇÕES E CONSTRUÇÕES EIRELI	20.246.995/0001-82	13/10/2025 - 18:04:00	N/C	N/C	550	R\$252,92	R\$ 139.106,00	Sim
UNIVERSO CONSTRUTORA E TRANSPORTES LTDA	17.820.021/0001-56	13/10/2025 - 18:32:01	N/C	N/C	550	R\$252,00	R\$ 138.600,00	Sim
WIMALOG LOCACOES DISTRIBUICOES E SERVICOS LTDA	31.066.359/0001-95	13/10/2025 - 22:25:35	N/C	N/C	550	R\$260,00	R\$ 143.000,00	Sim
JPE LOCACOES E SERVICOS DE TERRAPLENAGEM LTDA	14.130.631/0001-30	14/10/2025 - 00:09:57			550	R\$252,92	R\$ 139.106,00	Sim

Critérios de desempate do processo

BETA CONSTRUTORA E LOCAÇÕES EIRELI

Declarações	Resposta Selecionada
Empresa capaz de comprovar a prática de mitigação, nos termos da Lei nº 12.187, de 29 de dezembro de 2009.	Sim
Empresa que investe em pesquisa e no desenvolvimento de tecnologia no País.	Sim
Empresa brasileira.	Sim
Empresa estabelecida no território do Estado ou do Distrito Federal do órgão ou entidade da Administração Pública estadual ou distrital licitante ou, no caso de licitação realizada por órgão ou entidade de Município, no território do Estado em que este se localize.	Sim
Declaro para os devidos fins legais, realizar ações de integridade, conforme orientações dos órgãos de controle.	Sim
Declaro para os devidos fins legais, realizar ações de equidade entre homens e mulheres.	Sim



BOL SERVICOS E COMERCIO EIRELI

Declarações	Resposta Selecionada
Empresa capaz de comprovar a prática de mitigação, nos termos da Lei nº 12.187, de 29 de dezembro de 2009.	Sim
Empresa que investe em pesquisa e no desenvolvimento de tecnologia no País.	Sim
Empresa brasileira.	Sim
Empresa estabelecida no território do Estado ou do Distrito Federal do órgão ou entidade da Administração Pública estadual ou distrital licitante ou, no caso de licitação realizada por órgão ou entidade de Município, no território do Estado em que este se localize.	Sim
Declaro para os devidos fins legais, realizar ações de integridade, conforme orientações dos órgãos de controle.	Sim
Declaro para os devidos fins legais, realizar ações de equidade entre homens e mulheres.	Sim

BRAZ LOCAÇÕES E CONSTRUÇÕES EIRELI

Declarações	Resposta Selecionada
Empresa capaz de comprovar a prática de mitigação, nos termos da Lei nº 12.187, de 29 de dezembro de 2009.	Sim
Empresa que investe em pesquisa e no desenvolvimento de tecnologia no País.	Sim
Empresa brasileira.	Sim
Empresa estabelecida no território do Estado ou do Distrito Federal do órgão ou entidade da Administração Pública estadual ou distrital licitante ou, no caso de licitação realizada por órgão ou entidade de Município, no território do Estado em que este se localize.	Sim
Declaro para os devidos fins legais, realizar ações de integridade, conforme orientações dos órgãos de controle.	Sim
Declaro para os devidos fins legais, realizar ações de equidade entre homens e mulheres.	Sim

D G M SERVICOS LTDA

Declarações	Resposta Selecionada
Empresa capaz de comprovar a prática de mitigação, nos termos da Lei nº 12.187, de 29 de dezembro de 2009.	Não
Empresa que investe em pesquisa e no desenvolvimento de tecnologia no País.	Não
Empresa brasileira.	Sim
Empresa estabelecida no território do Estado ou do Distrito Federal do órgão ou entidade da Administração Pública estadual ou distrital licitante ou, no caso de licitação realizada por órgão ou entidade de Município, no território do Estado em que este se localize.	Sim
Declaro para os devidos fins legais, realizar ações de integridade, conforme orientações dos órgãos de controle.	Não
Declaro para os devidos fins legais, realizar ações de equidade entre homens e mulheres.	Não

ESTRELA EMPEENDIMENTOS LTDA

Declarações	Resposta Selecionada
Empresa capaz de comprovar a prática de mitigação, nos termos da Lei nº 12.187, de 29 de dezembro de 2009.	Sim
Empresa que investe em pesquisa e no desenvolvimento de tecnologia no País.	Sim
Empresa brasileira.	Sim
Empresa estabelecida no território do Estado ou do Distrito Federal do órgão ou entidade da Administração Pública estadual ou distrital licitante ou, no caso de licitação realizada por órgão ou entidade de Município, no território do Estado em que este se localize.	Sim
Declaro para os devidos fins legais, realizar ações de integridade, conforme orientações dos órgãos de controle.	Sim
Declaro para os devidos fins legais, realizar ações de equidade entre homens e mulheres.	Sim

JHS SERVICOS E TERCEIRIZACAO LTDA

Declarações	Resposta Selecionada
Empresa capaz de comprovar a prática de mitigação, nos termos da Lei nº 12.187, de 29 de dezembro de 2009.	Não
Empresa que investe em pesquisa e no desenvolvimento de tecnologia no País.	Não
Empresa brasileira.	Sim
Empresa estabelecida no território do Estado ou do Distrito Federal do órgão ou entidade da Administração Pública estadual ou distrital licitante ou, no caso de licitação realizada por órgão ou entidade de Município, no território do Estado em que este se localize.	Não
Declaro para os devidos fins legais, realizar ações de integridade, conforme orientações dos órgãos de controle.	Sim
Declaro para os devidos fins legais, realizar ações de equidade entre homens e mulheres.	Sim

JPE LOCACOES E SERVICOS DE TERRAPLENAGEM LTDA



Declarações	Resposta Selecionada
Empresa capaz de comprovar a prática de mitigação, nos termos da Lei nº 12.187, de 29 de dezembro de 2009.	Não
Empresa que investe em pesquisa e no desenvolvimento de tecnologia no País.	Não
Empresa brasileira.	Sim
Empresa estabelecida no território do Estado ou do Distrito Federal do órgão ou entidade da Administração Pública estadual ou distrital licitante ou, no caso de licitação realizada por órgão ou entidade de Município, no território do Estado em que este se localize.	Sim
Declaro para os devidos fins legais, realizar ações de integridade, conforme orientações dos órgãos de controle.	Sim
Declaro para os devidos fins legais, realizar ações de equidade entre homens e mulheres.	Sim

LAGO COMERCIO E SERVICOS EIRELI

Declarações	Resposta Selecionada
Empresa capaz de comprovar a prática de mitigação, nos termos da Lei nº 12.187, de 29 de dezembro de 2009.	Não
Empresa que investe em pesquisa e no desenvolvimento de tecnologia no País.	Não
Empresa brasileira.	Sim
Empresa estabelecida no território do Estado ou do Distrito Federal do órgão ou entidade da Administração Pública estadual ou distrital licitante ou, no caso de licitação realizada por órgão ou entidade de Município, no território do Estado em que este se localize.	Sim
Declaro para os devidos fins legais, realizar ações de integridade, conforme orientações dos órgãos de controle.	Não
Declaro para os devidos fins legais, realizar ações de equidade entre homens e mulheres.	Não

LOGICA SERVICOS E TRANSPORTES LTDA

Declarações	Resposta Selecionada
Empresa capaz de comprovar a prática de mitigação, nos termos da Lei nº 12.187, de 29 de dezembro de 2009.	Sim
Empresa que investe em pesquisa e no desenvolvimento de tecnologia no País.	Sim
Empresa brasileira.	Sim
Empresa estabelecida no território do Estado ou do Distrito Federal do órgão ou entidade da Administração Pública estadual ou distrital licitante ou, no caso de licitação realizada por órgão ou entidade de Município, no território do Estado em que este se localize.	Sim
Declaro para os devidos fins legais, realizar ações de integridade, conforme orientações dos órgãos de controle.	Sim
Declaro para os devidos fins legais, realizar ações de equidade entre homens e mulheres.	Sim

MIX LOCACOES E SERVICOS LTDA

Declarações	Resposta Selecionada
Empresa capaz de comprovar a prática de mitigação, nos termos da Lei nº 12.187, de 29 de dezembro de 2009.	Não
Empresa que investe em pesquisa e no desenvolvimento de tecnologia no País.	Não
Empresa brasileira.	Sim
Empresa estabelecida no território do Estado ou do Distrito Federal do órgão ou entidade da Administração Pública estadual ou distrital licitante ou, no caso de licitação realizada por órgão ou entidade de Município, no território do Estado em que este se localize.	Sim
Declaro para os devidos fins legais, realizar ações de integridade, conforme orientações dos órgãos de controle.	Sim
Declaro para os devidos fins legais, realizar ações de equidade entre homens e mulheres.	Sim

T A MENDES SOUSA COMERCIO E SERVICOS LTDA

Declarações	Resposta Selecionada
Empresa capaz de comprovar a prática de mitigação, nos termos da Lei nº 12.187, de 29 de dezembro de 2009.	Sim
Empresa que investe em pesquisa e no desenvolvimento de tecnologia no País.	Não
Empresa brasileira.	Sim
Empresa estabelecida no território do Estado ou do Distrito Federal do órgão ou entidade da Administração Pública estadual ou distrital licitante ou, no caso de licitação realizada por órgão ou entidade de Município, no território do Estado em que este se localize.	Sim
Declaro para os devidos fins legais, realizar ações de integridade, conforme orientações dos órgãos de controle.	Sim
Declaro para os devidos fins legais, realizar ações de equidade entre homens e mulheres.	Sim

TN3 ASSESSORIA E CONSULTORIA LTDA

Declarações	Resposta Selecionada
Empresa capaz de comprovar a prática de mitigação, nos termos da Lei nº 12.187, de 29 de dezembro de 2009.	Não
Empresa que investe em pesquisa e no desenvolvimento de tecnologia no País.	Não



Empresa brasileira.	Sim
Empresa estabelecida no território do Estado ou do Distrito Federal do órgão ou entidade da Administração Pública estadual ou distrital licitante ou, no caso de licitação realizada por órgão ou entidade de Município, no território do Estado em que este se localize.	Sim
Declaro para os devidos fins legais, realizar ações de integridade, conforme orientações dos órgãos de controle.	Sim
Declaro para os devidos fins legais, realizar ações de equidade entre homens e mulheres.	Não

UNIVERSO CONSTRUTORA E TRANSPORTES LTDA

Declarações	Resposta Selecionada
Empresa capaz de comprovar a prática de mitigação, nos termos da Lei nº 12.187, de 29 de dezembro de 2009.	Sim
Empresa que investe em pesquisa e no desenvolvimento de tecnologia no País.	Sim
Empresa brasileira.	Sim
Empresa estabelecida no território do Estado ou do Distrito Federal do órgão ou entidade da Administração Pública estadual ou distrital licitante ou, no caso de licitação realizada por órgão ou entidade de Município, no território do Estado em que este se localize.	Sim
Declaro para os devidos fins legais, realizar ações de integridade, conforme orientações dos órgãos de controle.	Sim
Declaro para os devidos fins legais, realizar ações de equidade entre homens e mulheres.	Sim

VERA E BRITO LTDA

Declarações	Resposta Selecionada
Empresa capaz de comprovar a prática de mitigação, nos termos da Lei nº 12.187, de 29 de dezembro de 2009.	Sim
Empresa que investe em pesquisa e no desenvolvimento de tecnologia no País.	Sim
Empresa brasileira.	Sim
Empresa estabelecida no território do Estado ou do Distrito Federal do órgão ou entidade da Administração Pública estadual ou distrital licitante ou, no caso de licitação realizada por órgão ou entidade de Município, no território do Estado em que este se localize.	Sim
Declaro para os devidos fins legais, realizar ações de integridade, conforme orientações dos órgãos de controle.	Sim
Declaro para os devidos fins legais, realizar ações de equidade entre homens e mulheres.	Sim

WIMALOG LOCACOES DISTRIBUICOES E SERVICOS LTDA

Declarações	Resposta Selecionada
Empresa capaz de comprovar a prática de mitigação, nos termos da Lei nº 12.187, de 29 de dezembro de 2009.	Não
Empresa que investe em pesquisa e no desenvolvimento de tecnologia no País.	Não
Empresa brasileira.	Sim
Empresa estabelecida no território do Estado ou do Distrito Federal do órgão ou entidade da Administração Pública estadual ou distrital licitante ou, no caso de licitação realizada por órgão ou entidade de Município, no território do Estado em que este se localize.	Não
Declaro para os devidos fins legais, realizar ações de integridade, conforme orientações dos órgãos de controle.	Não
Declaro para os devidos fins legais, realizar ações de equidade entre homens e mulheres.	Sim

* Proposta rejeitada

Validade das Propostas

Fornecedor	CPF/CNPJ	Validade (conforme edital)
JHS SERVICOS E TERCEIRIZACAO LTDA	36.003.255/0001-55	60 dias
LAGO COMERCIO E SERVICOS EIRELI	23.429.390/0001-15	60 dias
LOGICA SERVICOS E TRANSPORTES LTDA	29.083.166/0001-09	60 dias
BRAZ LOCAÇÕES E CONSTRUÇÕES EIRELI	20.246.995/0001-82	60 dias
BETA CONSTRUTORA E LOCAÇÕES EIRELI	22.165.924/0001-80	60 dias
VERA E BRITO LTDA	06.234.242/0001-26	60 dias
JPE LOCACOES E SERVICOS DE TERRAPLENAGEM LTDA	14.130.631/0001-30	180 dias
TN3 ASSESSORIA E CONSULTORIA LTDA	48.591.610/0001-33	120 dias
ESTRELA EMPEENDIMENTOS LTDA	28.588.813/0001-63	120 dias
T A MENDES SOUSA COMERCIO E SERVICOS LTDA	40.876.111/0001-80	90 dias
MIX LOCACOES E SERVICOS LTDA	10.752.501/0001-88	60 dias
WIMALOG LOCACOES DISTRIBUICOES E SERVICOS LTDA	31.066.359/0001-95	60 dias
UNIVERSO CONSTRUTORA E TRANSPORTES LTDA	17.820.021/0001-56	120 dias
D G M SERVICOS LTDA	23.279.196/0001-09	60 dias



Fornecedores divulgados.

CREUZA NASCIMENTO DA SILVA
Pregoeiro

CAMILA BRITO ALMEIDA
Apoio

LUCAS WILIAN RIBEIRO DA SILVA
Apoio



MUNICIPIOS LOCAIS/REGIONAIS

Prefeitura Municipal de São Pedro da Água Branca
Prefeitura Municipal de São Pedro da Água Branca
Pregão Eletrônico - 035/2025

MARANHÃO

Municípios

Açailândia
Arame
Bom Jesus das Selvas
Campestre do Maranhão
Davinópolis
Fernando Falcão
Governador Edison Lobão
Itaipava do Grajaú
João Lisboa
Montes Altos
Riachão
São Félix de Balsas
São Pedro da Água Branca
Senador La Rocque
Vila Nova dos Martírios

Alto Parnaíba
Balsas
Buriticupu
Carolina
Estreito
Formosa da Serra Negra
Grajaú
Itinga do Maranhão
Lajeado Novo
Nova Colinas
Ribamar Fiquene
São Francisco do Brejão
São Pedro dos Crentes
Sítio Novo

Amarante do Maranhão
Barra do Corda
Buritirana
Cidelândia
Feira Nova do Maranhão
Fortaleza dos Nogueiras
Imperatriz
Jenipapo dos Vieiras
Loreto
Porto Franco
Sambaíba
São João do Paraíso
São Raimundo das Mangabeiras
Tasso Fragoso





OFICIO Nº 025/2025

À

PREFEITURA MUNICIPAL DE SÃO PEDRO DA ÁGUA BRANCA – MA

SECRETARIA MUNICIPAL DE ADMINISTRAÇÃO

PREGÃO ELETRÔNICO Nº 035/2025

PROCESSO ADMINISTRATIVO Nº 101/2025

Objeto: Contratação de empresa especializada para prestação de serviços de locação de veículo, destinado a atender as necessidades de transporte nas diversas Secretarias Municipais de São Pedro da Água Branca - MA.

A empresa MIX LOCACOES E SERVICOS LTDA, CNPJ/MF n.º 10.752.501/0001-88, localizada à Rua Boa Vista, nº147, Bairro Multirao, na cidade de ITUPIRANGA, estado do Pará, e-mail: DIRETORIA@MIXSERVICOSELOCACOES.NET, através de seu sócio administrador, o Sra. ROSANE DA SILVA SANTOS; portadora da Carteira de Identidade nº 779965-4 PC/PA e do CPF 036.544.112-07, residente e domiciliado à Rua jatoba, 37, Bairro: 12 de março, CEP: 68580-000, na cidade de Itupiranga no estado do Pará, e-mail: diretoria@mixservicoselocacoes.net.

Vem a v.s^a solicitar a desistência do Itens 11, 12 e 13 do processo supra citado, cujo o valor foi arrematado por nossa empresa por R\$ 144,00 a diária; R\$ 124,00 a diária; e R\$ 124,00 a diária, no entanto após análise de viabilidade de preço realizada por nosso departamento técnico, foi possível identificarmos que o preço vencido é inviável dentro dos parâmetros de contratação disposto em edital.

Diante do exposto solicitamos a desistência dos referidos itens, para que o processo possa prosseguir sem danos a nossa empresa e demais fases do processo.

Desde já agradecemos v.s^a atenção

Atenciosamente,

Itupiranga -PA, 15 de dezembro de 2025.

MIX LOCACOES E
SERVICOS
LTDA:10752501000188

Assinado de forma
digital por MIX
LOCACOES E SERVICOS
LTDA:10752501000188

MIX LOCACOES E SERVICOS LTDA
CNPJ: 10.752.501/0001-88
ROSANE DA SILVA SANTOS
RG: 779965-4 PC/PA
CPF: 036.544.112-07
PROPRIETARIO

Mix Locações e Serviços Ltda

CNPJ: 10.752.501/0001-88

Rua Boa Vista nº 147 Bairro Mutirão Itupiranga Pará

Cep 68.580-000

diretoria@mixservicoselocacoes.net